LA PRENSA

Año XLIII — Núm. 13.165 — BUENOS AIRES, VIERNES 25 DE ABRIL DE 1913 — Dirección y Administración: Avenida de Mayo presentes

EDICION DE 28 PÁGINAS

DIARIO DE LA MAÑANA

(Fundado el 18 de Octubre de 1869)

Precio del ejemplar: 5 centavos

TARIFA DE SUSCRIPCION

	Capital	Interior	Exterior
			$ oro
Un mes . . .	$ 1.70	—	—
Tres meses. . .	„ 5.00	—	6.00
Seis meses. . .	„ 10.00	12.00	12.00
Un año . . .	„ 20.00	24.00	24.00

El precio de suscripción en la capital se entiende dentro del radio que abarcan nuestros propios repartidores: fuera de este el servicio se hace por correo con igual tarifa que al interior y pago adelantado.

No se atenderá pedido de ningún ejemplar suelto, que se haga fuera del municipio de la capital, sin que se acompañe el importe de un semestre ó de un año adelantado. Las suscripciones pueden comenzar en cualquier fecha, pero terminarán el 30 de Junio y el 31 de Diciembre de cada año.

El importe de las suscripciones podrá enviarse en la siguiente forma: por giro postal donde lo haya; por sumas de ferrocarriles ó empresas de transporte, por medio de casas bancarias ó de comercio, y por fin, en estampillas de correo.

Los avisos se reciben hasta las 7 p. m., á precios de tarifa; de las 7 á las 10 p. m. el precio será duplicado. Los de los pobres, gratis.

Los pedidos de suscripción, cambio de domicilio, inserción de avisos y cualquier otra comunicación relacionada con la administración de este diario, deberán dirigirse al Administrador.

Toda correspondencia enviada á nombre de la Dirección.

SUCURSALES DE "LA PRENSA"

EN PARIS—

4 Boulevard de la Madeleine. Director: señor Francisco Casaux.

Salones de lectura con todos los periódicos de la América latina. Sala de reuniones para los residentes sudamericanos en París.

Exposición gratuita de productos argentinos.

Boletín telegráfico de acontecimientos notables ocurridos en Sud América.

"Poste restante" gratuito para la correspondencia dirigida á los residentes sudamericanos en París.

En estas oficinas se proporciona gratuitamente al público todo género de informaciones sobre las repúblicas del Centro y Sud América: producción, industria, clima, población, propiedades del suelo, etc., etcétera.

El público encontrará también gratuitamente en los salones anexos de las oficinas de LA PRENSA, periódicos, documentos ilustrativos, muestras de productos y libros referentes á la América del Sud y del Centro.

EN LONDRES—

Para anuncios, dirigirse al señor Harold Neill, 7, Mincing lane, E. C., Londres.

EN LA PLATA—

Calle 54, núm. 556. Director Manuel M. Elicabe.

POSTE RESTANTE DE "LA PRENSA"

En la administración de este diario, se encuentran depositadas las siguientes cartas, que serán entregadas á los interesados previo justificativo, desde las 12 m. hasta las 7 p. m.

Hilario Anido, José Vázquez, José Veiga Pandelo, Valero Vidal, Manuel Ortega Vilrodtes, Antonio Sánchez Mosquera, Manuel Leopoldo Alvarez, Juana Gastaldi, Rosendo Rojo, José Cadenas, Andrés Mosagué, Andrés Siniego, Manuel Sánchez García, Juan Antonio López, Noberasco y Guida, José Más Escalona Díaz, Santiago Calmes, José Abad, M. Chenaskyky, Adela Penna Vitale, Telegramas: Enrique Erd, Alberto Funcho, Ciro I. La Banca, Antonio Suárez, Adela Avido, E. Franken, José Virasc (telegr.), Andrea Zalascain, C. Gómez, Fernando García Molina, Jaime Clopes, Blas Páez Catalá, Maximino J. Jardón, Alfredo Antibolo, Luis León, Angel de la Rosa Padilla, Luis Rodrigues, Rafael F. de Quinconces, Esperanza Ponte de Rovira, Eugenio Francisco de Sande, Joaquín Canals, Lucas Soler y Soler, Fio Sánchez Candil.

Las cartas que se hallaren depositadas [illegible] Pedro, M. C. de San Martín, José Benito de San Martín, Nicanor, Olimpia Canet de Pardo, José Pardo, Cándido Barandón, Carlos A. Dias, Fanny A. de Vitale, María Luisa Trebino, José Such é Hijos, Luis Campo, Humberto Lann, Benjamín Ibarra, Eusebio E. García, Eugenio Arano, Hans Ludwig, doctor Arturo Luque, José Lux, José Rossi Costa, D. J. M. del Campo, Miguel O. Rosa, Leonor Casarino, Santos F. Carbonell, L. Gómez Llambí, P. Clomet, Concepción Sánchez Díaz, Roglar P. Carlos A. Díaz, José Vilas Cara, M. R. Linares, Fidela P. L. de Felvino, María A. y Elena Hugalde, José Vilas Cara, Magdalena Escurra, Juan Baurle, María Salvalena Escurra, Juan Baurle, María Salvalena Echagüe, Ernesto García, Eusebio E. García, Cándido Barandón, Amalia Martínez Campón, Nicolás Origone, Oscar Minas, Félix Bellido, Mario Arata, Antonio Musini, Flora R. de Martínez Castro, Abecasis, J. Pastor Alzola, Alberto Meyer Arana, Amalia Esquiver de Parodi, Adolfo Wenceblat, Magdalena E. Escurra, Rafael Peró, Pedro J. Alcacer (hijo), Teléfono Echavarren, Nicolás Arigone.

NOTA—Este servicio es gratuito y exclusivo para las cartas que vengan del exterior: las que procedan de esta capital ó interior de la República, no serán recibidas por la administración, y las que se pongan en listas y no fueren retiradas en el plazo de un mes, serán devueltas al correo. En este servicio no se admiten impresos, tarjetas postales, ni circulares de ningún género. La administración no se hace responsable por errores que puedan ocurrir en la entrega de las cartas.

DIVERSIONES PUBLICAS

TEATROS

COLON—Concesionario, C. Cicchi.—Gran compañía lírica italiana. Temporada de 1913.—Elenco artístico—Sopranos: Rina Bonapiata Carmen, Lucrezia Bori Lucrezia, Figorilli Emilia, Reussi Emilia, Ueidi Lucia, Avozsa María, Garavaglia Lina; mediosopranos y contraltos: Garibaldi Luisa, Matznauher Margherita, Perniflora Garavaglia Rosa, Lucci Elena; tenores: Anselmi Giuseppe, Grassi Reinaldo, Ferrari Fontana, Edoardo Bonfanti Carlo, Ferrari Giordano, Pini-Corsi Gaetano; barítonos: Amato Pasquale, De Luca Giuseppe, Badini Ernesto, Bronbara Vittorio, Lusardi Gio, Spagnoli Romano; bajos: De Angelis Nazzareno, Manfredi Angelo, Betoni Vincenzo, Rusconi Francesco; bajo cómico: Paterna Concetto; maestros concertadores y directores de orquesta: Comp. Arturo Toscanini, Bernardi Molinari. Orquesta de 100 profesores, banda de 24 ejecutantes, 100 coristas, 60 bailarinas, 16 niños cantores. El abono que será siguido entre las óperas siguientes: Crandzville Bard, Dell Palsaff, Simone e Boccanegra, Aida, Manon Lescaut (Puccini), Manon (de Massenet), Tristano e Isotta, Werther, Dalia, Manon, Lescaut (Puccini), Manon (de Massenet), Tristano e Isotta, Werther, Madama Butterfly, Boheme, I Pagliacci, Cavalleria Rusticana, Mefistófele, Romeo e Giulietta, Don Pasquale, La Fanciulla del West, Tosca, Rigoletto, Pescatori di perle, Don Giovanni, Operas nuevas: Figli di re, Arianna e Barbe Bleu.

Abono — Desde la fecha queda abierto un abono de 60 funciones pudiendo dividirse en dos turnos de 30 funciones. Precio del abono á 30 funciones, establecido de acuerdo con la Intendencia Municipal:

Palcos bajos y balcón con 4 entradas.	$ 5.000
Palcos altos con 4 entradas. . .	„ 3.000
Palcos cazuela con 4 entradas. .	„ 1.500
Palcos balconre con 4 entradas. .	„ 1.200
Tertulias de platea con entrada.	„ 450
Tertulias de cazuela, primera fila, con entrada.	„ 320
Tertulias de cazuela, otras filas, con entrada.	„ 174
Tertulia altas primera fila, con entrada.	„ 160
Tertulias altas otras filas, con entrada.	„ 170

No se hacen alteraciones en los precios de las localidades, ni excepciones de ninguna especie. Los precios de las localidades sobrantes serán fijados diariamente y estarán siempre en los del abono. El pago será dividido en dos cuotas: la primera en el acto de suscribirse, y la segunda á la llegada de la compañía. Los abonados del primer turno tendrán derecho á la función del 25 de Mayo y clausura; y los del segundo turno á la del debut y 9 de Julio.

ODEON — Compañía dramática italiana Clara Della Guardia. Dirigida por el actor Ettore Paladini.—Ultimas funciones. —El sábado 27 gran función en honor y beneficio de Clara Della Guardia, con el drama en 4 actos: Una dunna.—Platea con entrada $ 4.

OTRO—Temporada de 1913—Abono á 60 funciones, á lunes, miércoles y viernes de moda. En las compañías dramáticas de Rosario Pino, Ernesto Novelli, Lucien de Guitry y seis conciertos de afamado virtuoso Antonio Sala. Palcos bajos y balcón sin entrada, $ 240 $; palcos altos sin entrada, 1.350 $; tertulia de platea con entrada, 165 pesos; tertulias altas primera fila, 167 $. Abono á 12 matinées á domingos de dos festivas: Palcos bajos y balcón sin entrada $ 180; palcos altos sin entrada, 85$; tertulias de platea con entrada, $ 73; tertulias altas primera fila, $ 56.

NOTA — En el abono á matinées están comprendidas nueve de la compañía Rosario Pino, cinco de la compañía Ernesto Novelli, y cinco de la compañía Lucien Guitry. El importe municipal, mitad á cargo del abonado y mitad á cargo de la empresa.

DIVERSIONES PUBLICAS

SAN MARTIN—Compañía dramática española Enrique Borras—Primera actriz señorita Ada Adamati. — Viernes 25—El Fishdon se ha puesto al sol.—Platea con entrada $ 2.50.

AVENIDA — Empresa Rogelio Pérez y Cía.—Gran compañía cómico-lírica española. Director artístico, señor José López Silva. Primer actor y director de escena, Eugenio Casals. Espectáculo por secciones.—Viernes 25—La viuda alegre. La alegre del placer. Pepa, pepa. Estreno: Las romanas caprichosas.

COLISEO—Plaza Libertad—Gran compañía de opereta "La Teatral". Director artístico, Cav. Giulio Marchetti. Director-gerente Walter Mocchi.—Viernes 25—Gran función en honor y á beneficio de la señora Silvia Giordini Marchetti, con la opereta en 3 actos: Eva.—Platea con entrada $ 2.

OTRO—Gran compañía lírica italiana.—Elenco artístico. Maestro concertador, director de orquesta y director artístico: Cav. Gino Marinuzzi.—Maestro director de orquesta Arturo Padovani. Maestro suttituto, Alfredo Martino. Sopranos: Rosina Storchio, Eraldia Cervi-Caroli, Elena Rakowska, Amelia Galli-Curci; medio sopranos: Regina Alvera, María Marek; tenores: Giuseppe Taccani, Luigi Marini, Augusto Scampini Manfredi Polverosi; barítonos: Ricardo Stracciari, Edoardo Fati-Canti, Renzo Minolfi; bajos: Giulio Cirino, Carlos Walter; bajo-cómico, Giorgio Schottler; comprimarios: Cesare Spadoni, Gualtiero Favi, Ettore Fruchi-Duriat, Ada Favi, Flory Gilda, María Altamani. Maestro de coros: Paride Sofritti. Director de escena y coreógrafo: Romeo Franciolli coreógrafa, Rosa Piantanida; apuntador: Casimiro Saporetti, 70 profesores de orquesta, 20 músicos de banda, 60 coristas, 10 bailarinas, todos del teatro Costanzi de Roma. —El repertorio será elegido entre las siguientes óperas: Maestri Cantori, Africana, Don Carlo, Traviata, Aida, Madama Butterfly, Sonnambula, Carmen, Ballo in maschera, Wally, Barbiere, Don Pasquale, Manon (Puccini), Manon (Massenet), Favorita, Cavalleria, Pagliacci, Gioconda, Boheme, Tosca, Linda de Chamouniz. Opera nueva: el último gran suceso en el teatro Scala de Milán, Conchita, del maestro Zandonai.

Abono especial — Desde la fecha queda abierto un abono especial á 16 funciones sobre las 24 que la empresa establecerá de abono durante la temporada:

Precio del abono á 16 funciones:

Palcos bajos sin entradas.	$ 1280
Palcos balcón sin entradas.	„ 880
Palcos altos sin entradas.	„ 640
Platea con entrada.	„ 160
Tertulia balcón con entrada.	„ 64

Debut de la compañía en la primera semana de Mayo.

NOTA—En los precios de las localidades no se hacen alteraciones ni excepciones. En colocación los precios serán fijados diariamente y serán siempre superiores á los del abono. El pago será dividido en dos cuotas: la primera en el acto de suscribirse, la segunda á la llegada de la compañía. La secretaría del teatro Coliseo queda á tenor los días desde las 10 hasta las 12 m. y de la 1.30 á las 7 p. m.

VICTORIA—Gran compañía cómica de Juan Balaguer. Primera actriz, Concepción Catalá.—Viernes 24 — La comedia en 4 actos Amores y amoríos.—Platea con entrada $ 2.50.

POLITEAMA ARGENTINO — Temporada de 1913—Gran compañía italiana de óperas cómicas, operetas y ferieé de Ettore Vitale.—Viernes 25—Il conte di Lussemburgo.

BUENOS AIRES — Gran compañía española de operetas Manuel Casas.—Director artístico, Eliseo Sanjuán. Maestros concertadores y directores de orquesta Antonio Puchol y Carlos Alvarez.—Viernes 25—Debut del célebre tenor Manolo Utor (a) Musciaire, con la ópera Marina.—Platea con entrada $ 2.50.

NOTA—Próximamente 15 únicas funciones del famoso ventrílocuo Francisco Sáns. Despedida del público de Buenos Aires.

COMEDIA — Gran compañía de sarguela española Rogelio Juárez. Maestro concertador: Bernardino Terés. Espectáculos por secciones.—Viernes 25 — Quiero usted comer con nosotros?, El refajo amarillo, El fresco de Goya. Reestreno: La casa del reo.

MAYO—Gran compañía cómico-lírica española, dirigida por el primer actor y director José Palmada. Maestro director y concertador Manuel Font.—Viernes 25—La noche de las hogueras. Reprise: El diablo con faldas. La canción del trabajo, Al alcance de la mano.

APOLO—Corrientes y Uruguay. Empresa S. Giovannetti.—Gran compañía cómico-dramática nacional, dirigida por el primer actor Guillermo Battaglia. Primera actriz Elvira Rico. Director de escena Carlos Rico.—Viernes 25—Platea con entrada $ 2.

MARCONI—Empresa arrendataria: José y Luis Credaro.—Compañía dramática Popolare Italiana.—Viernes 25—El drama en 5 actos: Papa Sisto V, ovvero I misteri Dell'abbazia di Castro.—Platea con entrada $ 2.

TEATRO NUEVO—Corrientes entre Paraná y Montevideo—Compañía dramática Pablo Podestá.—Primera actriz, Blanca Podestá. Primera característica, Orfilia Rico.—Viernes 25 — La mancha. — Platea con entrada $ 2.

NACIONAL—Corrientes 960 — Compañía lírico-dramática nacional Podestá-Vittone. Director artístico: Ulises Favaro. Maestro concertador: José Carrilero. Espectáculo por secciones.—Viernes 25—Pájaros de presa, La trilla. Estreno: El candidato, Makanez.

ARGENTINO — Compañía cómico-lírica Florencio Parravicini. Maestro director y concertador Francisco Payá.—Viernes 25 —Los 3 sombreros, Gorrión y Palito, En la ventana.—Platea con entrada $ 2.

MODERNO—Plaza del Congreso—Empresa Mariano R. Mesquti. — Compañía francesa de comedias y vaudevilles, dirigida por el señor Paul Lafrancaia.—Viernes 25 —Le coup de jarnac.—Platea con entrada $ 3.50.

NACIONAL NORTE — Santa Fe 1860 y Callao.—Gran compañía nacional María Gámez. Primer actor y director Enrique Arellano Asesor literario: Carlos M. Pacheco.—Viernes 25 — Los mirasoles. El episodio histórico argentino en 2 actos ¡Alerta!—Platea con entrada $ 1.50.

VARIEDADES — Plaza Constitución — Gran compañía cómico-dramática española, dirigida por el primer actor Juan Domenech. Primera actriz: Carmen Jarque.—Viernes 25—Estreno en este teatro del drama en 5 actos: Felipe Derblar ó El duelo de las herrerías.—Platea con entrada $ 1.

TEATRO ESLAVA—Sarmiento 1147. — Compañía de zarzuela española dirigida por el primer actor Valentín García.—Viernes 25—La gatita blanca. Solo para solteras. Carne flaca. Estreno: El centro de las mujeres.

VARIEDADES Y CINEMATOGRAFOS

PALACE THEATRE—Corrientes 757—Cinematógrafo para familias. Dirección Casa Lepage. Orquesta de 20 profesores bajo la dirección del maestro Carlos Marchal. Especialidades de primer orden, altamente moral para familias. Orquesta bajo la dirección del prof. A. Maurage.—Hoy: gran función cinematográfica á beneficio del grupo femenino Unión y Labor. Estrenos por el Kinemacolor. Beethoven y la ciega, acompañado por el famoso Clair de Lune del inmortal compositor.—Platea con entrada $ 2. A las 8.45.

PETIT PALACE—Libertad 976—Cinematógrafo para familias. Dirección Casa Lepage. Orquesta bajo la dirección del maestro Carlos Marchal.—Viernes 25—Función de moda. 12 estrenos: El enlace Devoto-Pontbos.—Platea $ 1.

CINE OPERA—Corrientes 848—Gran cinematógrafo Pathé Frères. Dirección Casa Lepage, 2 funciones diarias Gran matinée de 2.30 á 6.30, 4 secciones. — Platea 0.30. Noche, función entera á las 9.—Platea con entrada 0.70. Todos los días estrenos. perm.

PALAIS DE GLACE—Patinaje sobre hielo.—Inauguración de la temporada el 14 de Abril. Paseo de la Recoleta. Todos los días, sesión de mañana de 9.30 á 12; sesión de tarde, de 2.30 á 7.

GRAN BIOGRAFO LAVALLE — Lavalle 831 — Próximamente inauguración del Crondfono constante de Gaumont. No habrá alteración en los precios. 15 estrenos diarios. Sección 10 centavos. Galería de familia con entrada especial.

IMPERIAL BIOGRAFO — Cangallo 771— El salón de moda para familias. 10 estrenos diarios. Orquesta de notables profesores. Matinée todos los días hábiles de 2.30 á 6.30, en 4 secciones, á 0.20 por sección. Noche, función completa á las 8.45.—Platea con entrada, días hábiles $ 0.80.

CASINO—Empresa South American Tour. Matinée todos los domingos, jueves, sábados y días feriados.—Hoy: Gran suceso de Bertin, célebre imitador transformista. Exito de: Los 6 Flyng Banvards, Joe Chas, Bart and Bart, Los Minino, Sada Yaco, Los 5 Whyteleys y toda la compañía.—Entrada general $ 1.50.

SCALA—Empresa South American Tour, Sociedad anónima.—Esmeralda 447. — Compañía francesa de operetas dirigida por Mr. Louis Halary.—Ruidoso éxito de la opereta en 3 actos: Mis Dollar.—Entrada general $ 2.

TEATRO PARISIANA—Lavalle 858 — U. T. 521, Libertad.—Hoy: Estreno: L'Infernale, revista lujosa y de grandioso aparato escénico en la cual tomarán parte los Negri, Appiani, gran cuerpo de baile de 32 bailarinas, 4 debuts, 52 personas en escena.

PALACIO NOVEDADES—Gran compañía lírica dramática y de gran guignol, dirigida por el señor Sánchez Ortega.—Hoy dos funciones. Entrada por sección 40 centavos.—Tarde, á las 4.—El rasconcito Pérez. Los perricos.—Noche, á las 8.—El ratoncito Pérez, Mil duros y mi mujer. La criada.

DIVERSIONES PUBLICAS

ROYAL THEATRE—Empresa G. Carbisi y Cía. — Gran compañía francesa de operetas y revistas. Todas las noches gran éxito de la revista Halte-là!..—Entrada general $ 2.50.

SKATING RING—Florida 146 — Abierto mañana, tarde y noche.—Planta baja: Gran salón cinematográfico.

CINE BELLA VISTA—Pueyrredón 326 — Para familias. Notable orquesta.—Hoy novedosos estrenos entre ellos: Un asunto misterioso y otros.—Platea: 0.30. 1p

COLON DE FLORES SUD AMERICA 66. —Hoy función de moda con un programa asombroso: Venganza de mujer, comedia preciosa en 3 partes; Los lapidarios, especialmente drama en 4 partes; Las manos que hablan, de Vitograf; Pequeña sepia, también de Vitograf. 1p

SALON TEATRO DON JUAN DE GARAY —Garay 2567 — Cinematógrafo especial para familias: Función todas las noches. Hoy: colosal programa.

CINEMATOGRAFO MASCAGNI—Corrientes 1850—Matinée todos los días hábiles de 2.30 á 6.30, 4 secciones diarias. Domingos reparto de juguetes á los niños. Noche, platea 0.60, sección 0.30.

POLITEAMA ALHAMBRA — Triunviato 864—Gran compañía dramática italiana. Turolo-Maiani.—Viernes 25—El conte di Montecristo.—Platea con entrada $ 1.

LA ARMONIA—Gran cinematógrafo, Belgrano 2272 — Hoy: programa selecto. Gran función á viernes de moda, 15 estrenos, entre ellos Sobre el abismo, El amo del desierto, El reloj de arena, Madame Rolland, Media noche. Orquesta de 12 profesores. Platea $ 0.60, tertulia 0.40, palcos 1.50. 1p

FRONTON BUENOS AIRES — Córdoba 1130—Empresa J. Miquel—Gran éxito! —El domingo 28 emocionante partido de pelota á cesta á 50 tantos, entre los afamados pelotaris Jurrita y Americano (azules), contra Irún y Chiquito de Vergara (colorados); Intendente Machín. A las 2.30.

POLITEAMA NACIONAL—Rivera y Canning. Gran compañía de variedades, atracciones y comedias.—Todas las noches nuevo debut de artistas. Funciones martes, jueves, sábado, domingo y matinée.—Platea con entrada $ 0.40. perm.

CINEMA ALEGRIA—Sitio Boedo 277. — Grandes comodidades para familias. —Domingos y días festivos matinées.—Platea $ 0.40. Función todas las noches.

MUNDIAL PALACIO — Belgrano 1949 — Magnífico y elegante salón. Especialidad para familias. Todas las noches á las 9, 15 estrenos. Gran programa de la casa Pathé. Jueves y domingos matinée á las 3 p. m. con regalos á los niños. Precios populares.

CINEMA PLAZA CONGRESO—Rivadavia 1627—Función todas las noches, domingos y días feriados grandes matinées dedicados al mundo infantil con preciosos regalos para los niños.—Platea con entrada pesos 1.

SALON AMERICANO—San Juan y Rioja —Programa especial para familias.—Función todos los días, tarde y noche. Variado programa con estrenos continuamente.—Platea días festivos 0.60; días hábiles 0.30. Matinée 0.10 por sección. perm.

DE LA PLATA

ATENEO—(Sucursal del Ateneo de Buenos Aires). Cinematógrafo especial para familias. Función todas las noches.

POLITEAMA ANSELMI — Gran compañía ecuestre y de variedades.

ARGENTINO — Empresa Carlos Vasini— Gran compañía dramática italiana Clara Della Guardia. Nuevo tournée á La Plata. Viernes 25—Estreno con la comedia Un corpo, Platea con entrada $ 3.00.

OLIMPO — Empresa Sanroma. — Gran compañía auto-mecánica dirigida por el notable ventrílocuo Sanz. Todas las noches nuevas comedias y variados diálogos.—Platea con entrada, $ 2.00.

AVISOS PARA SEÑORAS Y SEÑORITAS

A LAS MAESTRAS, VENDEMOS MUEbles á plazos. Sarmiento 1124. v26

ANUDAMOS, tejimos PLUMAS MUY barato, fábrica, Callao 1065. v27

A LOS MOLDES PROBADOS, E. RIOS 542, laborsa, corte y confección. v29

A MEDIDA MOLDES PROBADOS GRAtuitamente. Salta 479. v27

A $ 12 SUBTIDO DE VESTIDOS SASTre y tantasia, Humberto 1.490. v27

A LOS MOLDES DE "LA FEMME CHIC" á París, Avenida de Mayo 1114. v28

A LOS MOLDES PARISIENSES, PERU número 79. v27

A LOS MOLDES PARISIENSES, PERU número 79.

A LOS MOLDES PARISIENSES, sucursal Independencia 2936.

A TODOS LOS FIGURINES DE PARIS, Perú 79.—Mme. David.

A LOS MOLDES PARISIENSES, RECIbió los últimos modelos, Perú 79.

A TODOS LOS FIGURINES DE PARIS, Perú 79.—Mme. David.

A $ 12, 17 Y 20 RICOS TAPADOS estilo sastre, trajes $ 12, Salta 563, fábrica. v26

A señoras, señoritas, FORMAS SOMBREros invierno, gran surtido, E. Ríos 701. v17m

A $ 14 COLOSAL SURTIDO DE TAPAdos ingleses largo 1.30, Humberto 1490. v27

A MEDIDA CORTAN MOLDES EN 24 horas, casa Leonor Janssens, Salta 522. v4m.

A MEDIDA MOLDES Y CLASES DE corte y confección, Suavedra 277. v11m

A $ 3.50 FORMAS DE TERCIOPELO $ 9.50, amazonas anudadas $ 12.50 y 8.50, B. Irigoyen 410 v10t

ATENCION! PLUMAS A PRECIOS MOdicos, se tiñen, se anudan y se rizan plumas, Belgrano 3443. v27

ATENCION! FRAZADAS PURA LANA, una plaza, 7 $, 1 y 1/2 pesos 8; cameras 9. Pavón 1247. v26

ANUDAMOS PLUMAS Y VENDEMOS sombreros para señora, muy barato, Junín 827. v28

A LAS señoras, FLORES, RAMOS asahares por mayor y menor "La Siempreviva", Perú esq. Chile. v11m.

A CABO DE LLEGAR DE PARIS EL Martes un gran surtido de trajes sastre y fantasía nuevos y usados, á precio de ocasión, Charcas 1556, 2o. piso v26

A 10 MESES DE PLAZO VENDO pieles y sacos de todo precio, dirigirse por carta ó personalmente al comisionista Saidman, Lavalle 3081.

ATENCION! RETRATOS Y POSTALES á $ 2 docena, platino $ 12 docena, con cuadro regalo y peinado gratis, Bartolomé Mitre 746. v8m.

A PROVECHEN señoras! CON UN 25 ojo más barato que en el centro, ricos muebles y cuadros al óleo, en 10 mensualidades, sin fiador, Rivadavia 2463. v2m

A LAS DIRECTORAS Y MAESTRAS del Consejo, entregamos á domicilio ricos muebles y cuadros al óleo, en 10 mensualidades, sin fiador, Rivadavia 2463. v2m

A PROVECHEN señoras: AMUEBLAR las casas con muebles modernos, los que pueden adquirir con grandes facilidades en el pago, Rivadavia 2463. v2m

A PROVECHEN NOVIAS! ADORNEN SUS futuras casas con espléndidos muebles sin sentir desembolso á 10 meses de plazo— S. Bomchil, C. Pellegrini 457. v30

AL MUNDO FEMENINO! VISITEN MI muebleria; vendo á largos plazos, sin mayores requisitos. Pidan catálogo. — S. Bomchil, C. Pellegrini 457. v30

A PROFESORAS Y MAESTRAS DE ESCuelas, vendo á plazos sin fiador, toda clase de muebles, atiendo pedidos del interior, catálogo gratis. — S. Bomchil, C. Pellegrini 457. v30

A RETRATARSE A C. PELLEGRINI 282 —Esta casa da pelnado gratis. Un retrato grande con marco en cada docena de retratos finos. Postales clase fina $ 4 docena. v2m

A LAS DAMAS—LA PELETERIA LAsaro tiene completo surtido en toda clase de pieles, ricos tapados de lontra desde 70 $. Esmeralda 218, U. T. 3684, Central. v27

ATENCION! BLUSAS PUNTO MODELOS elegantes 1.95; batitas bebé 0.45; vestidos punto 1.30; escarpines 0.25; jaua tejer, madeja, 90 gramos 0.75; canpelotas lana 1.60; gorritos lana 0.50. En más grandioso surtido de artículos de punto para señoras y niños á mitad de precio que en las demás casas. No compren nada sin antes visitar "Au Printemps", Esmeralda esq. Lavalle.

COSTURERA MODISTA SE OFRECE para familias. Independencia 2030. v26

CANAS BORRANSE COMPLETA Y admirablemente, foo. 2.50, C. Pellegrini 144.—Petit Paris. v26

CERA PLANCHA, VENTA EN BOTICAS y almacenes, concesionario C. Piuma, E. Unidos 2428. v28

CORSES TRICOT, CADERAS, FAJAS TEjidas medida, Maison Niobe, Sarmiento 682. v6m

CONFECCIONAN TRAJES FANTASIA, tailleur arreglar vestidos, sompreros, moldes, Lavalle 1761. v27

CORSES Y FAJAS SOBRE MEDIDA Y confeccionadas á todos precios, modelos elegantes, trabajo esmerado. Salta 881. v29

COMUNICO A MI DISTINGUIDA CLIENtela y al público en general que queda abierta una sección de confección, preparándose toda clase de trajes, como también su entera y perfecta conclusión, contando para esto con un personal suficientemente competente, enseñanza de labores, corte y confección, á $ 4 $ 6 diarias y nocturnas, $ 25 $ 30 mensuales. v26

A EL GRAN BARRIO DE BELGRANO, propiedad altos y bajos, vendo urgente á plazo, 11 de Septiembre 1131. v26

A MENSUALIDADES CONSTRUYO CAsas sin anticipo, Carbajal 424, V. Ortúzar, frente á 86. v28

ARROYO PINAZO VENDO FRACCIOnes grandes de terreno, Balcarce 138, Luna. v27

AV. CASEROS 3336 Y LINIERS, CASA cómoda con cédulas y á plazos, se vende. Visitenla.

AL NORTE DEL CABALLITO, VENDO casa, sala, 4 piezas, con $ 2.250 y 120 mensuales, adquinado pago, Bmé. Mitre 655, Edelstein.

AL NORTE, SUIPACHA 172, CASA ALtos y bajos, moderna, 8.60x35 varas, vendo urgente por división de condominio, tratar con Semi, Bmé. Mitre 519.

AVELLANEDA, SOBRE LA AVENIDA Mitre, vendemos una gran fracción de terrenos, cerca de 40.000 v. c., Arturo Barros y Cía., San Martín 50. v26

A 40 $ AL MES EN 100 MESES CONStruyo en terreno del solicitante, casa de 3 piezas, cocina, servicio, veredas, cerca frente de calle, etc., Jujuy 1280, de 1 á 7.

A 1 CUADRA DE RIVADAVIA SOBRE Colpayo (Caballito), vendo casa de 5 piezas instalación sala y comedor, 10x50, en 25.000 $, tratar Carlos M. Péros, Bolívar 171.

AL LADO DE CORRIENTES, MONTE video, altura 400, vendo terreno con edificio viejo, 10x45 varas, con cédulas y facilidades, vendo barato, por asuntarse su dueño, tratar con Semi, Bmé. Mitre 519.

AVENIDA RIVERA, MODERNA, DE gran renta, altos y bajos, salón de negocio, 8 habitaciones y detalles en los bajos y amplia y lujosa casa de familia en altos, 25.000 $ al contado, el resto á largos plazos.

ATENCION!—CASA EN FLORES, CONStrucción moderna á todo costo y muy buena ubicación, con cédulas hipotecarias y otras comodidades de pago, precio pesos 32.000. Más datos, Leoni y Beretta, Cerrito 521, U. T. 35 (Av.) y Coop. 4694, Central. v28

AL CONTADO Y A 12 MIN LA MENSUALIDAD Apenas sobre estación Pilar, F. C. N. Lacroze, 225 solares y 165 quintas, domingo 26 de Abril, este día habrá tren gratis de Retiro Nueva, á la 1.15 p. m. Véase aviso detallado en sección remates, por planos é informes á nuestra casa Hacendaulsta 482, Buenos Aires, Crobaré Sourrouille y Cía. v26

BOLIVAR 709 Y PICO, VENDEMOS edificio antiguo, refaccionable y de poco valor, Arturo Barros y Cía., San Martín 50. v27

VENTA DE CASAS, TERRENOS Y CAMPOS

ARROYO PINAZO, GRANDES FRACCIOnes de terreno, vendemos, para lotear, Arturo Barros y Cía., S. Martín 50. v26

AVENIDA ALVEAR, VARIOS TERRENos, vendemos grandes y chicos, Arturo Barros y Cía., S. Martín 50. v26

ARROYO, CERCA DE ESMERALDA, vendemos un lote de terreno, Arturo Barros y Cía., S. Martín 50; v26

AVENIDA DE MAYO, VENDEMOS VArios lotes de terreno, Arturo Barros y Cía., S. Martín 50. v26

AYACUCHO, UNA LEGUA DE CAMPO flor, vendemos, Arturo Barros y Cía., S. Martín 50. v26

AZCUENAGA 700 Y PICO, VENDEMOS edificio antiguo, Arturo Barros y Cía., San Martín 50. v26

ALSINA 1500 Y PICO, EDIFICIO VIEJO vendemos, Arturo Barros y Cía., San Martín 50. v26

ACEVEDO Y MURILLO, TERRENO ESQ. vendemos, Arturo Barros y Cía., San Martín 50. v26

ANDES 1500 Y PICO, VENDEMOS GRAN terreno, Arturo Barros y Cía., San Martín 50. v26

ARENALES Y BULNES, TERRENO vendemos, Arturo Barros y Cía., San Martín 50. v26

ARENALES DENTRO DE CALLAO, vendemos edificios viejos, Arturo Barros y Cía, San Martín 50. v26

A 5 CUADRAS ESTACION TEMPERLEY terreno 70x70 varas, vendo, Cangallo 541, escritorio 2. v26

AL GRAN BARRIO DE BELGRANO, propiedad altos y bajos, vendo urgente á plazo, 11 de Septiembre 1131. v26

AMENSUALIDADES CONSTRUYO CAsas sin anticipo, Carbajal 424, V. Ortúzar, frente á 86. v28

ARROYO PINAZO VENDO FRACCIOnes grandes de terreno, Balcarce 138, Luna. v27

AV. CASEROS 3336 Y LINIERS, CASA cómoda con cédulas y á plazos, se vende. Visitenla. v27

AL NORTE DEL CABALLITO, VENDO casa, sala, 4 piezas, con $ 2.250 y 120 mensuales, adquinado pago, Bmé. Mitre 655, Edelstein.

AL NORTE, SUIPACHA 172, CASA ALtos y bajos, moderna, 8.60x35 varas, vendo urgente por división de condominio, tratar con Semi, Bmé. Mitre 519.

AVELLANEDA, SOBRE LA AVENIDA Mitre, vendemos una gran fracción de terrenos, cerca de 40.000 v. c., Arturo Barros y Cía., San Martín 50. v26

A 40 $ AL MES EN 100 MESES CONStruyo en terreno del solicitante, casa de 3 piezas, cocina, servicio, veredas, cerca frente de calle, etc., Jujuy 1280, de 1 á 7.

A 1 CUADRA DE RIVADAVIA SOBRE Colpayo (Caballito), vendo casa de 5 piezas instalación sala y comedor, 10x50, en 25.000 $, tratar Carlos M. Péros, Bolívar 171.

AL LADO DE CORRIENTES, MONTE video, altura 400, vendo terreno con edificio viejo, 10x45 varas, con cédulas y facilidades, vendo barato, por asuntarse su dueño, tratar con Semi, Bmé. Mitre 519.

AVENIDA RIVERA, MODERNA, DE gran renta, altos y bajos, salón de negocio, 8 habitaciones y detalles en los bajos y amplia y lujosa casa de familia en altos, 25.000 $ al contado, el resto á largos plazos.

ATENCION!—CASA EN FLORES, CONStrucción moderna á todo costo y muy buena ubicación, con cédulas hipotecarias y otras comodidades de pago, precio pesos 32.000. Más datos, Leoni y Beretta, Cerrito 521, U. T. 35 (Av.) y Coop. 4694, Central. v28

A LOS PICHINCHEROS, VENDEMOS casa judicial particularmente, buena casa, Cuatro Barros 6 Independencia, 22.000 pesos, con cédulas. Otra Avellaneda y Cabildo, casa chicha, 20.000 $. Otra, de renta flamante, Pueyrredón y Santa Fe 140.000 pesos con cédulas, tratar Talcahuano 19, de 1 á 3, Buyard y Cía.

ARROYO PINAZO VENDO FRACCIOnes grandes de terreno, Balcarce 138, Luna. v27

AV. CASEROS 3336 Y LINIERS, CASA cómoda con cédulas y á plazos, se vende. Visitenla. v27

AL NORTE DEL CABALLITO, VENDO casa, sala, 4 piezas, con $ 2.250 y 120 mensuales, adquinado pago, Bmé. Mitre 655, Edelstein.

AL NORTE, SUIPACHA 172, CASA ALtos y bajos, moderna, 8.60x35 varas, vendo urgente por división de condominio, tratar con Semi, Bmé. Mitre 519.

AVELLANEDA, SOBRE LA AVENIDA Mitre, vendemos una gran fracción de terrenos,

COMPRA Y VENTA DE CASAS, TERRENOS Y CAMPOS

COMPRO EN PALERMO, DE 10.000 $, al señor Domingo, le extraña mi dirección. B. de Irigoyen 1102. v37

COMPRO CAMPO ALTO PREFERIBLEmente sin cultivo, frente río navegable, sin islote, 200 á 1000 hectáreas, ofertas Inglesa, D. F. 285, Post Restante Correo Central.

PARA VENDER SU CASA O TERRENO con frente Oeste á Domingo C. Daneri, 22 de Mayo 218. v30

PARA REMATAR SU CASA O TERRENO con publicación en LA PRENSA y con venta asegurada, no cobrando gastos si no se vende, ocurra al rematador Daneri, Lavalle 641, U. T. 4395. (Avenida) y Almagro 1055, de 2 á 12 m. v15m

TANDIL SE DESEA COMPRAR UN campo de 500 hectáreas, más ó menos, Arturo Barros y Cía., E. Martín 50. v27

PRESTAMOS E HIPOTECAS

AL 8 o/o DOY CON Y SIN HIPOTECA, Gonzáles Videla, 25 de Mayo 140. v26

AL 8 o/o DA DINERO EN HIPOTECA Eudoro Parodi, 25 de Mayo 130. v27

INTERES MODICO, TENGO DINERO sobre hipoteca, Cano Rivas, Mitre 659. v3m

A COMERCIANTES Y PROPIETARIOS, dinero en 24 horas, R. Trigy, Tacuarí 891. v26

INTERES MODICO PRESTO CUALquier suma en hipoteca particular, Rivadavia 746. v27

BAJO INTERES DE 1000 A $50.000 $ damos en hipoteca, Arturo Santiso y Cía., Maipú 126, 6 Rivadavia 3612.

AL 7 o/o ANUAL CON AMORTIZACION dinero á comerciantes y propietarios, con sola firma. Piedras 350, altos.

MENSUALIDADES DE $ 8 DINERO en hipoteca y para construcciones desde 1.000 $. Piedras 380, altos.

AL BRIC A BRAC, ANTICIPA DINERO sobre alhajas y objetos varios, Rivadavia 2573|84. v9m

COMERCIANTES, PRESTO CON SU sola firma, R. Setamayor, Alsina 331, de 1 á 5.

INTERES BAJO DOY 1.000 á 50.000 $ en hipoteca, Defensa 152, Lauría, 2 á 5. v27

SOLA FIRMA DINERO EN EL DIA á jubilados comerciantes, propietarios, libretas de terrenos ó hipotecas. B. Mitre 1358.

AL 8 o|o ANUAL DOY EN HIPOTECA particular, cualquier suma importante sobre casas centrales, ó campos, Rivadavia 746. v27

BAJA INTERES CUALQUIER CANtidad con ó sin hipoteca, tramitación rápida y máxima reserva, La Asesora Mercantil, Tucumán 1818. v29

DEMARCHI Y Cía., DAN DINERO rápido á empleados, comerciantes y propietarios, sola firma, libretas de terrenos, Bs. 7, 7 o|o, hipotecas 1as. y 2as., capital y reversión, 1.000 á 500.000 $. Rivadavia 675.

BANCO HIPOTECARIO, TRAMITO RApido, préstamos á bajo interés, largos plazos y amortizaciones voluntarias, sobre campos, casas y edificación, adelanto gastos. —Alfredo Glucklich, 25 de Mayo 130, de 1 á 5. v28

CATORCE MIL $ EN PRIMERA HIPOteca en la capital; interesado, Garay 1896.

DOY 1 á 14.000 $ EN HIPOTECA, 9 o|o sin comisión, Anchorena 1141, J. C.

DOY CUALQUIER CANTIDAD DE DInero sobre cesión de libretas, títulos, etc., Perú 168, escritorio 3.

DINERO SOBRE MUEBLES SIN RETIrar, mercaderías en general, títulos y libretas, Frois y Cía., Maipú 12.

DOY DINERO SOBRE LIBRETAS DE terreno, en la ciudad, operaciones rápidas y directas, García, C. Pellegrini 45.

DINERO AL 8 o|o OFREZCO EN HIpoteca, 50.000, 100.000 y 200.000 $, operaciones en 24 horas, Florencio Porcel, Canadá 456.

DINERO A EMPLEADOS, COMERCIANtes, particulares, con ó sin garantía, buenas referencias á informes, rapidez y reserva, "El Día", Maipú 36.

DINERO SE TOMAN EN HIPOTECA pesos 30.000, sobre casas en Belgrano, valor 60.000 $; tratar Cangallo 455, piso 2o.

DINERO EN HIPOTECA, CUALQUIER cantidad tenemos para colocar á bajo interés. Contestamos dentro de las 24 horas del pedido, B. Mitre 537.—Hiano-Patrón y Cía.

DINERO EN CONDICIONES VENTAJOsas para edificar, facilita el Banco Financiero, á devolver en cuotas mensuales, con amortización. Florida 129. v27

DINERO A SOLA FIRMA DOY RAPIDO á empleados, comerciantes, jubilados, propietarios, empleados de ferrocarriles, militares y otros, libretas, de terrenos, en la capital, Belgrano 1378.

DINERO EN HIPOTECA SOBRE CASAS y campos desde $ 10.000 arriba, bajo interés, largos plazos, con amortizaciones, se adelanta el 50 o|o del valor, operaciones rápidas y reservadas.—José D. Faro, Reconquista 144, U. T. 5999, Avenida. v24m

EN HIPOTECA 15.000 $ DISPONIBLES, sobre propiedad, Belgrano 1886, sin corredor.

EN la. HIPOTECA SOBRE CASAS EN la capital y campos á bajo interés, Perú 916.

FACILITO DINERO PARA TESTAMENtarías, sin interés, escribano J. Martín, San Juan 3066, de 5 á 7. v8m.

HAY DINERO PARA COLOCAR, EN hipoteca á un interés módico, Francisco Barneil, 6 hijo, Victoria 1032. v27

HIPOTECA 17.000 $ SOBRE CASA HOlida, Junín, Pasos cerca Garay, interés 9 por ciento se necesitan. No se paga comisión, ofertas Boedo 720.

NECESITO 7.000 $ AL 10 o|o, PARTIculares, 1ra. hipoteca, Victoria 1406.

NECESITO 2.000 PESOS EN SEGUNDA hipoteca, J. Valle, Cabildo 1288. v27

NECESITO 35.000 $ AL 9 o|o ANUAL EN 1a hipoteca sobre casa, tratar Rivadavia No. 748.

NECESITO EN HIPOTECA SOBRE CAsa y terrenos en ciudad del Sur de la provincia, $ 10.000, dirigirse á N. N., Casilla Correo 14.

NECESITA Vd. DINERO EN HIPOTECA particular, Vd. quiere gestionarla del Banco Hipotecario Nacional? ocurra á H. Bollo Hargain, Corrientes 435, Rapidez y adelanto gastos. v26

PRESTO EN EL DIA SOBRE LIBRETAS en la ciudad, bajo interés, Ombú 881.

PRESTO EN EL DIA SOBRE TITULOS y libretas, Bidart, Tacuarí 1585, 2 á 4 p. m. v27

PRESTAMOS CAPITALES CON INTEréS de 10 o|o, garantido con propiedades en la capital, Frois y Cía., Maipú núm. 12.

PRESTAMOS DIRECTOS SOBRE BUEnas libretas, garantías personales ó hipotecarias, y conversión de cédulas nacionales del 6 por ciento de hipotecas particulares, B. de Irigoyen 1849, primer piso, de 2 á 6. v26

SEGUNDA HIPOTECA — IMPORTANTE suma hemos recibido para colocar en segunda hipoteca.—Hachikyan, Avenida de Mayo 686.

TENEMOS $50.000 PESOS PARA COLOcar en hipoteca, fracciones desde 5000 $. No cobramos gastos, La Bankonia, Florida 55. v27

TENGO $ 500.000 PARA COLOCAR fracionándolos sobre casas y campos, no se cobran gastos, Perú 168, J. E. Rodríguez.

COMPRA Y VENTA DE NEGOCIOS

ALMACEN COMPRO $ A 3500 $, PAGO al contado, 3000 $, Alsina 1594.

ALMACEN SE VENDE, UNICA ESQUIna, Yatay y Potosí. v28

ALMACENES EN GLOBO O A BALANce 2.000 á 15.000 $ vendo, Perú 972.

ALMACEN UNICO, ARM., MOSTRADOR caja, font., vendo 4000 $, S. José 287.

ALMACEN, CAP. 30.000 $ AL NORTE, único, vende J. Solari, Victoria 918.

ALMACEN COMPRO CENTRAL DE 3 A 10000 $, Ricardo Couceiro, Piedras 918.

ALMACEN BUENO UNICO, ALMACEnero casa, vende 3.500 $, Méjico 1758.

ALMACENES VENDEMOS ARMAZONES de la casa, buen diario, Montevideo 1028. v28

ALMACEN MUY BUENO VENDO, VER balanceador público Solari, Moreno 1220 v30m

ALMACENES BUENOS VENDO, VER balanceador público C. J. Carughini, Garay 2398. v27a

ALMACEN DEBEO VENDER, UNICO en las 4 esquinas, poco capital, no se atienden corredores, Manuelita 1461. v28

ALMACEN Y RECREO VENDO A balance, particularmente, Parral 1406, esquina. v27

ALMACENCITO VENDO 1500 $, ALQ. 90 $, pocos $ pienso, diario 50 $, á prueba, crédito Victoria 1870.—Pascual. v28

ALMACEN CASI REGALADO VENDO con instalación y bazar y las instalaciones, Cavalito 1351. v27

ALMACEN EN FLORENTA VENDO único contrato á prueba, capital 6000 $, datos Garay 2398.

ALMACEN VENDO POCO CAPITAL, por asentarme á Europa, Guayanas 1164. v27

ALMACEN BUENA POSICION, ALQUIler barato, diario 100 $ vendo, Solar 918.

ALMACEN SE VENDE UN NEGOCIO de almacenero y gustería á balance ó al contado, Callao 815. v27

ALMACEN POCO CAPITAL, REDUCIdo alquiler, vende, Perú 566, Almacén.

ALMACEN MUY BUENO VENDO POR no poderlo atender, Cangallo 1400.

ALMACEN ESQUINA VENDO, BALANCE 4.000 $, armazón casa, contrato 5 años, Garay 2303.

ALMACEN POR SAN JUAN, VENDO A balance, sin llave, capital 1.000 $, Garay 2303.

ALMACEN 2.500 $, DIARIO 60 $, COMOdidad, rodeado de inquilinatos.—Salvadó, Moreno 1793.

ALMACENES, VARIOS FRISOS DE negocio, se liquidan á cualquier precio, San Luis 3000.

ALMACEN POR SANTA FE UNICO, tres piezas, alq. 250 $, cont. 3 1|2 años, vende Pérez, Venezuela 1441.

ALMACEN UNICO, ARMAZON CASA, por Córdoba, 6000 $, 5 piezas, alq. 200 $, vende Pérez, Venezuela 1441.

ALMACEN POR MEJICO 7000 $, 4 PIEzas, alq. 250 $, diario 150 $, cont. 4 años, vende Pérez, Venezuela 1441.

ALMACEN UNICO, CENTRAL, CONTRAto 5 años, no paga alquiler, vende, Libertad 145.

ALMACEN CAP. 5.000 $, CON CONTRAto, armazones casa, vende, Solari, Victoria 878.

ALMACEN SOBRE TACUARI Y CHILE, alq. 105, 2 pz., cont., diario 120 $, sin pretensiones, vende, Cerrito 711, Plazza.

ALMACEN 7.000 $, DIA. 200 $, MUCHO en copas, armazones, casa contr., y otros, C. Calvo 1400.

ALMACEN 5000 $ OTRO 6000 $, LOS 2 inst. casa, cont. 3 y 4 años, vendo Piedras 918.

ALMACEN, MEJOR ESQ. CENTRAL sobre 12000 $, cont. 5 años, vendo Piedras 918.

ALMACEN 7000 $ ESQ. CENTRAL, cuco, mensual 6000 $, cont. 42 meses, vendo Piedras 918.

ALMACENCITO BEBIDAS GRAN AVEnida, vendo 900 $, alquiler barato, facilitación Lavalle 3042.

ALMACEN ESQUINA, ARMAZONES casa, vendo 1700 $, diario 60 $, contrato, Lavalle 2042.

ALMACEN UNICO, ARMAZONES CAsa, vendo sin llave 3000 $, diario 80 $, Lavalle 2042.

ALMACENES, COMPRO Y VENDO, LOS mejores, todos precios, Viamonte 1532, Literatore.

ALMACEN GRAN BULEVAR ESQUINA, vendo 2500 $, sin llave, por fallecimiento, Cevallos 254.

ALMACEN UNICO ESQUINA, ARMAZOnes casa, vendo 3500 $, diario 60 $, Cevallos 264.

ALMACEN DE COMESTIBLES Y BEBIdas, se vende, Chacabuco 601, Avellaneda, único en las 4 esquinas, con poco capital.

ATENCION: PARA VENDER SU negocio, ocurrir á Bollo Hargain, el que más negocios vende, no cobra gastos y anticipa dinero, Corrientes 435. v30

ALMACEN GARAY 606, HOY REMATO gran surtido en comestibles y bebidas, armazones, mostradores, heladera, gran fidelería y demás útiles del negocio.

ALMACEN DE POCO CAPITAL, A MItad de cuadra, próximo á la Avenida de Mayo, se vende; tratar Francisco Bianchi, Lima 87. v27

ALMACEN, BAZAR Y FERRETERIA, 8 años contrato, se vende á prueba, única esquina, Aldecoa 798, Pifieiro, Avellaneda.

ALMACEN Y RESTAURANT VENDO esquina, diario 250 $, 7 años de contrato, 4 piezas, familia, facilidad de pago, Potosí 4386.

ALMACEN UNICO, ARM. CASA, BUENO, vendo sin llave por desgracia familia, mensual 3000 $, Victoria 1970.—Pascual. v28

ALMACEN ACREDITADO Y CON BUEnos clientels, se vende por ausentarse el dueño, ocurrir al mismo, B. Mitre 2099. v1m

A... A... VENDER O REMATAR LEgalmente su negocio sin gastos y con rapidez, ocurra al balanceador Rebecchi, Belgrano 1918, U. T. 1322. v27

ADOLFO PEREZ NO COBRA GASTOS para vender ó rematar pronto cualquier negocio, legalidad y reserva, Venezuela 1441, U. T. 3788, Libertad.

ALMACEN VENDO POR ENFERMEDAD único en 4 esquinas, rodeado de hornos de ladrillos, capital 3.000 $, alquiler 90 contrato 5 años, diario 80, garantido, Carabobo y Av. Campana, Flores. v26

ALMACEN POR CALLE 25 de Mayo, donde nadie vende, por dificultades en poco tiempo, alq. 200 $, contrato 3 años, capital 4.000 $, venta diaria á prueba 200 pesos, casi todo en copas, vendo á balance, por asuntos de familia; verdadera ocasión, Uruguay 494.

ALMACEN SE VENDE CON MERCADEría y sin mercadería, negocio y despacho de bebidas, altano de 4x8, galería de 4x10, dos piezas, dormitorios, contrato dos años y medio, 50 $ de alquiler, Pasaje General Guido, Lanús, F. C. S. (Este). v27

BIOGRAFO CAFE SE VENDE COMPLEto acreditado, Castro Barros 1186. v27

BUFET DEL TEATRO MARCONI, VENde mi parte, 650 $, ocurrir Sáenz Peña 280.

BONITA Y ELEGANTE CIGARRERIA de habanos por Florida vendo 8.000 $, Moreno 1753.

BUEN NEGOCIO, RESTAURANT BAR de porvenir centro de negocios se vende, con facilidad, San José 384.

BAR LUNCH Y BILLAR VENDO 1500 $, Postres de 2000, 3000 hasta 14.000 $, Sáenz Peña 230.

BIOGRAFO FUNCIONANDO EN PUEBLO cercano á la capital, se vende en 1.500 pesos moneda nacional, tratar Guayaquil 374.

BIOGRAFO CENTRAL VENDO POR ausentarme á Europa, se una pichincha, tratar dueño, Victoria 1690.

BAR CAFE Y BILLAR, ALQUILER 85 $, contrato, buen salón, vendo urgente, 1450 $, sino balance, Méjico 1750.

BAR INMEJORABLE, POR CORRIENtes, negocio acreditadísimo, vendo muy barato por disolución, Plaza, Cerrito 711.

BAR, CAFE, TEATRO, EN PLENA prosperidad, se vende por enfermedad, en importante pueblo del F. C. P., facilidades de pago, Montes de Oca 2067.

BOTILLERIA Y RECREO, SE VENDE. Se tiene un gran surtido de vinos, contrata 5 años, ganancia $ 700 mensual líquida, tratar Bompland 1990.

BAR POR 5, MARTIN Y RIVADAVIA, se garantiza un diario de 250 $, véndase con facilidades de paga, por enfermedad de su dueño; datos á Plazza, Cerrito 711.

BAR BILLARES Y BIOGRAFO, SE vende urgente, en importante pueblo cerca de la capital, por separación de socios, poco capital, contrata, alquiler barato, tratar con el dueño, Independencia 1623.

BIOGRAFO, BAR Y HOTEL, PUEBLO campaña al Sur, 18.000 $, facilidad de pago, ganancia mensual 1.800 $, diario 100 pesos, á prueba, vendo por enfermedad, Alsina 1814.

CAFE, DOS BILLARES, ESQUINA, POR Santa Fe, vendo 3900 $, Cevallos 264.

CAFE VENDO POR FALLECIMIENTO, Catamarca 1447. v27

CASA PENSION 10 PIEZAS $ 75 vendo 5000 $, contrato, S. José 287.

CIGARRERIAS DE 400, 500, 700, 800, 1000, 1 á 2000 $ vendo, S. José 287.

CAFE BILLARES MUY CENTRAL, LO que mo 2500 $, vale doble, S. José 287.

CAFE 2.500 $, DIARIO 60 $, CONT. 5 años, central.—V. Salvadó, Moreno 1793.

CIGARRERIA Y LOTERIA, SE VENDE, C. Pellegrini 1023. v27

CAFES, BARS, BILLARES POR VARIOS radios 3.000, á 10.000 $ vendo, Perú 972.

CIGARRERIA Y LOTERIA SE VENDE, Corrientes 2092, poco capital. v28

CIGARRERIA, LIBRERIA VENDO ENfermedad, única en Florida F. C. C. A.

CAFE 2500 $, ESQ. BUEN DIARIO, cont., varios 3 á 8000, Belgrano 1362.

CIGARRERIAS VENDO $ 500, 700, 1000, 2000, Parana 505.

CAFE Y BILLARES COMPRO, NO IMporta capital, Belgrano 2786, Alvarez.

CARBONERIA VENNO CON CONTRAta, San Salvador 91. v27

CAFE Y BILLAR AMPLIA ESQUINA, vendo tirado por 1.700 $, Garay 2802.

CAFE BIOGRAFO SE VENDE ACREDItado, Castro Barros 1186. v27

CAFE RESTAURANT SE VENDE EN 2.800 $, Méjico 920. v26

CARNICERIA VENDO, MURILLO 1931. v26

CIGARRERIA Y LOTERIA, MUY LINDA, diario garantido, se vende, B. Mitre 1977 v26

CARNICERIA VENDO BARATISIMA, tratar en la misma, Humberto I 2844. v27

CAFE Y FONDA SE VENDE EN EL Puerto, situación inmejorable, Brasil 15, Dársena Sud.

CAFES, BILLARES O BARS, LOS MEjores del centro, vendo 1.000, 2.000 á 50.000 $, Esquiros, Victoria 1690.

CIGARRERIA CHICHE, CENTRAL, POco alquiler, vendo tirado por enfermedad, Victoria 1690.

CARNICERIA POR B. DE IRIGOYEN, vendo, 3.500 $ lujosa, otra 1.000 $, 1 res grande, Victoria 1690.

CASA AMUEBLADA Y PENSION MUY central, acreditada ¡poco precio! vendo, Victoria 1690.

CASA CON 18 PIEZAS AMUEBLADAS en 4500 $, central, urgente, vendo Piedras 918.

CIGARRERIA, LIBRERIA Y LOTERIA, esquina central, vendo 1900 $, Sáenz Peña 146.

CIGARRERIA Y LOTERIA, CENTRAL vendo 800 $, vale el triple, ¡ocasión! Lavalle 3042.

CARNICERIA, CARRO y caballo, importante boulevar vende 2000 $, diario una res, Lavalle 3042.

CARNICERIA, BODEGA, SE VENde por mitad, 100 $ á prueba, buen contrato, buena venta, por no poderlo atender, Cangallo 1400.

CASAS AMUEBLADAS DE 2500, 3500, 4, 5, 6, 7, 8, 10, 12, 15 hasta 50.000 $, datos Viamonte 1536, Literatore.

CAFE, BILLARES, DE 2500, 3000, 4000, 5000 hasta 30.000 $, vendo Viamonte 1536.

CARNICERIA, REGIA ESQUINA, VENdo 1200 $, otra muy central 5000 $, Cevallos 264.

CARNICERIA LA MEJOR DEL CENTRO, vendo ocasión! diario 200 $ al mostrador, Chacabuco 1032.

CONFITERIA, ESPLENDIDOS NEG., que dan libre de 500 á 5.000 $ m|n, C. Calvo 1400.

CAFE DOS BILLARES, REGIA ESQUINA vendo 1.800 $, patentes pagas, contrato 4 años, Garay 2303.

CARNICERIA, CARRO Y CABALLO vendo, 2.000 $, diario 350 kilos, á prueba, Garay 2303.

CIGARRERIA, 700 $, CONTRATO, AL quiler barato, al balanceador V. Salvadó, Moreno 1792.

CAFE BAR 2 BILLARES POR BOLIvar, 6000 $, diario garantido 85 $, vende Adolfo Pérez, Venezuela 1441.

CONFITERIA ESQ. CON FABRICA, Al Norte, 27.000 $, facilidad pago, ganancia mensual 2000 $, Venezuela 1441.

CAFE 3 BILLARES ESQ. POR CARLOS Pellegrini, regia instalación, 15.000 $, diario 130 $, vendo, Venezuela 1441.

CAFE Y BILLARES BUEN DIARIO EN 1.600 $, vendo, Brisas|eo Solari, Montevideo 202.

CIGARRERIA, LIBRERIA Y SALON DE lustrar, vendo, en la misma, 600 $, Paraguay 1544. v26

CAFE Y DESPACHO DE BEBIDAS SE vende, con contrato y comodidad para familia, poco capital, Rioja 421. v26

CAFE Y BAR BUENO VENDO, POR Callao, venta 2500 $, alquiler 250, piezas 8, Orlandi, Maipú 220, de 2 á 5. v26

CASA PENSION 10 PIEZAS, BUENA utilidad, en 2400 $ vendo urgente, Lima 356. v26

CASA PENSION, TODA ALQUILADA vendo cerca Congreso, no se admite corredor, de 2 á 4 p. m., Callao 249. v26

CASA DE PENSION, BUENA Y BARAta, cocina á la catalana, con y sin piezas, Independencia 1815. v26

CAFE Y DESPACHO DE BEBIDAS SE vende, alquiler 55 $, capital 1.200, Chiclana 3259. v27

CAFE 2 BILLARES, ESQUINA, DIARIO 80 $, vendo 2.500 $, Venezuela 771, Alvarez.

CAFE, 2 BILLARES, PRECIOSA ESQUIna, alquiler 110 $, vendo $ 1.900, Belgrano 2786.

CIGARRERIA SE VENDE O SE ALQUIdan los muebles, Avenida de Mayo 1304, tratar San José 72.

CAFE 2 BILLARES EN PALERMO, AL quiler 145 $, contrato vendo, Moreno 1753.

CASA PENSION, 9 SALAS A LA CAlle, 12 piezas, cont., utilidad 800 $ vendo 3.500, Moreno 1753.

CAFE BILLARES O CONFITERIAS, ó biógrafos vendo $ 1500, 2000, 3000, 5000, 10.000, 40.000, Paraná 508, Alfonsín.

CIGARRERIA $ 3000, CENTRAL, GRAN diario, 2 piezas; otra 700, Belgrano 1302.

CAFETEROS! AL REMATE DEL CAFE billar en Lima 614, el día 29 por M. del Castillo y Pozo.

CAFE BILLARES! VENDE MUCHOS DE todos precios Castillo, en Chacabuco 526.

COMPRO CARNICERIA AL NORTE A prueba que despache más de 200 kilos, no admito corredor, ocurrir Charcas 3602.

CAFE Y BILLARES SE VENDE EN LA mejor posición de la Boca, se presta para fonda, tratar Pedro Mendoza 1561. v27

CAFE BILLARES RECONQUISTA, 10.000 pesos, B. Mitre 23.000 $, Calino 28.000 pesos, Sarmiento 10.000 $, Pérez, Venezuela 1441.

CAFES, BARS, FONDAS, RESTAURANTS almacenes vendemos en inmejorables condiciones desde 1.000 á 50.000 $, Lozano y Méndez, Alsina 1418.

CIGARRERIA Y SALON DE LUSTRAR ó compostura se vende 500 $, dos entradas al negocio, alquiler 50 $, Independencia 2398. v27

CAFE BILLARES REMATARA ALFONsín, calle Santa Fe 3442, atiendo ofertas para continuar con este negocio antes del remate.

CAFE, BAR Y BILLARES, CENTRALISImo, contrato 4 años, alq. barato, diario á prueba $ 120, vendo urgente, barato, por asuntos privados, Uruguay 494.

CASA AMUEBLADA, PATENTADA, AL Norte, contrato 4 años, 10 piezas, regiamente amuebladas, buena entrada, vendo urgente, por enfermedad, Uruguay 494.

CAFE BILLAR SOBRE GRAN AVENIDA vendo urgente por grave enfermedad, á balance sin llave, capital 1600 $, buen diario, Lavalle 3042.

CIGARRERIA, SALON DE LUSTRAR, lotería y librería, se vende, la regalo en 450 pesos, vería en compraría, B. Mitre 1481.

CARNICERIA VENDO EN 800 $, POR disolución de sociedad, gran ocasión, incluido carro y caballo, Bollo Hargain, Corrientes 435. v26

CAFE Y RESTAURANT CON BILLAR Y tres canchas de bochas, vendo por cualquier precio, causa por ausentarse á Europa, dirigirse en el mismo, Corrientes 2761. v27

CAFE Y BILLAR SE VENDE POR desavenencia de socios en 1700 $, la mitad de su valor, contrata 25 meses alquiler barato, buenas comodidades para familia, Garay 2802.

CASA DE PENSION MODERNA, 13 HAbitaciones, reglamento amuebladas, gran confort para familias, véndese, por lo que dén, por desacuerdo de socios, beneficio 500 pesos mensuales, Bolívar 585. v26

CIGARRERIA, LIBRERIA Y LOTERIA, central, lado importante colegio, comodidades familia, alquiler barato, diario 100 $, vendo urgente en 500 $, por asuntos privados; verdadera ocasión; vería en compraría, Uruguay 494. v27

CASA PENSION, 10 PIEZAS, TODO EL año ocupada, con familias extranjeras, ganancia mensual 400 $, por 2.300 $, con facilidades de pago, se vende; es una pichincha; el primero que la vea la compra; datos, Libertad 307.

CIGARRERIA, LIBRERIA, JUGUETEría y lotería, local apropiado para taller de cuadros ó imprenta, negocio con 4 piezas, casa independiente, vendo urgente, por enfermedad, en globo ó á balance, sin corredores, Alsina 1964. v27

CONSULTORIO ESPLENDIDO, ACREDItado, de masajista, para belleza de señoras y manicura y pedicura, se vende, con clientela, por marchar á Europa, al no serlo las profesiones, se ofrena, dirigirse por carta á profesora L. W., Poste Restante, correo central. v29

DESEO COMPRAR ALMACEN O CAFE de, 1 á 6.000 $, Garay 2802.

DESPACHO DE COMESTIBLES Y PAN se vende, poco capital, Ecuador 562.

DESPACHO DE BEBIDAS VENDO, patente para, con contrata, Olavarría 865 v27

DESPACHITO DE PAN VENDO EN 110 pesos, urgente, alquiler 30 $, Paseo 226. v27

DESPACHO PAN ETC., UN LINDO negocito, gran despacho, vendo tirado, Victoria 1690.

DESPACHO DE PAN EN PLENO CENtro, vendo 600 $, cont. 3 años; otra 1100 pesos, Chacabuco 1032.

DESPACHO DE PAN, PUNTO INMEJOrable, vendo 320 $, diario 60 kilos garantidos, Garay 2303.

DESPACHO PAN ESTILO ALMACENCIto vendo 270 $, garanto 8 $ por día, libres, C. Calvo 2259.

DESPACHO DE PAN Y FACTURA, vendo por tener que ausentarme, hay comodidad, 6 persona sola, Agüero 861.

EMPRESA DE TRASPORTES MUY ANtigua, con buen material y trabajo bueno y efectivo, en casa de comercio importante, se vende, Alvarez 1836. v28

EN MONTEVIDEO, POR AUSENTARSE del país el dueño, se vende el antiguo y acreditado centro de publicaciones y librería de José Badía, calle Miguelete 305A, por informes, dirigirse á la misma. v27

ESPLENDIDO NEGOCIO CON FACILIdades de pago vendo la acreditada tienda con el 25 o|o de descuento, sobre las mercaderías, la casa tiene contrata 4 años, alquiler $ 250, con comodidades para familia, vendo los muebles, Pueyrredón 698, esq. Tucumán. v27

FONDA CENTRALISIMA, DIARIO 100 $, á prueba, vendo 2500 $, Viamonte 1536.

FONDA ALOJAMIENTO 7 PIEZAS, vendo 1200 $, trabaja mucho, S. José 287.

FONDA $ 2300, CENTRAL, DIARIO 90, cont., alq. 135; otra 4000, Belgrano 1302.

FARMACIAS, TIENE EN VENTA "LA Galénica", Chacabuco 19, de 2 á 6 p. m. v4m

FARMACIA RECIEN INSTALADA, para reabrirse ó para trasmitirla, se vende, ocurrir, Vieytes 1929, B. el Norte. v26

FONDA ESQUINA CENTRAL VENDO, 1800 $, 6 piezas, contrato 3 años, Victoria 1870.—Pascual. v28

FARMACIA EN IMPORTANTE PUEBLO de la Pampa, se vende, ocurrir droguería Cadet, Corrientes 1550.

FERRETERIA DE GRAN PORVENIR, vendo, media cuadra Retiro, Falucho 69. v28

FONDAS Ó RESTAURANTS VENDO $ 1600, 1500, 2000, 4000, 8000, 15.000, Paraná 508, Alfonsín.

FONDA POR EL ONCE, GRAN SALON clientela italiana vendo 5.500 $, Moreno 1762.

FONDA POR ONCE, CONTRATO, DIArio 70 $ vendo por fallecimiento, Perú 916.

FONDA CENTRAL VENDO 2500 $, DIArio 110 $, á prueba, buen contrato, buena venta, por no poderlo atender, Cangallo 1400.

FONDA BIEN SITUADA VENDO EN 1.500 $, otra 2.000, Montevideo 202. v26

FONDA CENTRAL VENDO, POR LO que den, contr., por enfermedad, C. Calvo 1400.

FONDAS Y RESTAURANTS VENDO por Retiro, Once, Constit. y centrales, calle Sáenz Peña 230.

FARMACIA CENTRAL BARATA, VENDE La Galénica, Chacabuco 19, de 2 á 6 p. m. v27

FARMACIAS CERCA DE LA CAPITAL se venden, ocurrir á La Galénica, Chacabuco 19, de 2 á 6 p. m. v27

FONDAS, DESPACHOS PAN, PANADERías, lecherías, todo precio, vendo Lavalle 2042.

FARMACIA EN PUEBLO FLORECIENTE de la Pampa, se vende, tratar Alberti 819, de 13 m. á 1.30 p. m.

FONDA CHICHE, GRAN OCASION, vende, de á balance, diario 100 $, á prueba, Victoria 1690.

FONDEROS! FONDEROS! VENDO MI fonda y café, con 6 piezas, alq 55 $, contrato 2 años, tratar Méjico 1750.

FONDEROS, VENDO FONDA EN 800 $, alquiler barato, esquina Sáenz Peña 184.

FARMACIA EN PUEBLO IMPORTANTE de la provincia se vende, la tercera parte al contado resto á largos plazos, Ayacucho 467. v27

FARMACIA BIEN PUESTA, DIARIO GArantido 100 $ venden precio razonable y con facilidades, Rodríguez y Cía., La Legal, Salta 263.

FARMACIA SE VENDE, INSTALACION moderna, en ciudad muy importante de la provincia de B. Aires, por datos escribir á A. N., Avenida de Mayo 575. v28

FONDA Y BILLAR VENDO BIEN acreditado, alquiler barato, contrato, estación Florida, F. C. C. A., dirigirse á Angel Scotti. v27

FARMACIA LA MAS ACREDITADA del pueblo de la provincia de Buenos Aires se vende; dirigirse por más datos, Droguería Alemana, Piedras 170. v30

FARMACIA EN VENTA EN EL ROSArio de Santa Fe, ocurrir Droguería del Aguila, San Martín 848 ó Carlos Cuminetti, 25 de Diciembre 884, liquidadores. v28

FERRETERIA CENTRAL ACREDITADA capital 15.000 $, facilidades de pago, por enfermedad, se vende, poste restante correo y Aarias. v25

FARMACIA SE VENDE POR SEPARAción de sociedad, pudiéndose comprar toda ó la parte del socio que se retira, ocurrir á la misma, Cochabamba 2299 esq. Pichincha. v26

FONDA Y ALOJAMIENTO SE VENDE en un buen paraje, por no poderla atender, al lado de una estación de tranvías y enfrente á los galpones de Catalinas al Norte, Dulce y Necochea. v27

FARMACEUTICO CON CAPITAL, QUE deseo comprar una farmacia ó la parte de un socio que se retira puede ocurrir á la misma, Cochabamba 2299, esquina Pichincha. v26

FARMACIA DE PRIMER ORDEN, LA más importante de una capital de provincia, diario de 250 á 300 $ venden á balance Rodríguez y Cía., La Legal, Salta 263.

FARMACIA UNICA O BIEN QUE HAya una ó dos más en pueblo de la provincia de Buenos Aires, se desea comprar, enviar datos á J. H., Corrientes 3190, como también droguerías donde compro y los médicos que haya en el pueblo. v27

FERRETERIA Y PINTURERIA SE DEsea comprar á plazo, no importa si el capital es poco; me haría cargo del activo y pasivo; más informes á K. K., Reconquista núm. 6, de 11 á 12 y de 4 á 6 p. m. v28

GARAGE, CASTELLI 126, SE VENDE por no poderlo atender, tratar Balcarce 278, escritorio 403, de 2 á 4 p. m. v26

HOTEL FRENTE RETIRO VENDO 24.000 pesos, 40 piezas, contr. 5 años, facilidad pago, tratar Victoria 1870.—Pascual.

HOTEL, BAR Y RESTAURANT SE vende por no poder atenderlo, ubicación centralísima, al lado de un teatro, contrato 5 años, Lavalle 855 al 57. v27

HOTEL POR CARLOS PELLEGRINI Y Rivadavia de 26 habitaciones, todas amuebladas, excelente clientela se vende por no poderlo atender, dirigirse Córdoba 645. v27

LECHERIA UN CHICHE, CASA SOLA, 9 tarros, vendo 1200 $, S. José 287.

LECHERIA VENDO, INDEPENDENCIA 2784. v27

LECHERIA VENDO POR ENFERMEdad, buen despacho en la misma, Medrano 856. v28

LECHERIA 6 TARROS, TIENE COMODIdad y contrato, vendo $ 1.300, Belgrano 2786.

LECHERIA, 700 $, 7 TAR., COMOD., contr. y otras, 400 á 15.000 $, C. Calvo 1400.

LECHERIA, REGIA, POR AVENIDA, vendo por lo que den, otra 1.100 $, Victoria 1690.

LECHERIA CENTRAL, 4 años CONT., 10 tarros, mitad completos vendo 2.000, Moreno 1753.

LECHERIA, 12 TARROS, COMODIDAD y contrato vendo 1500 $, Venezuela 771, Alvarez.

LIBRERIA, CIGARRERIA, PELUQUEria vendo, enfermedad, única en Florida F. C. C. A.

LECHERIA POR INDEPENDENCIA 4 tarros á prueba vendo por 450 pesos, Garay 2382.

LIBRERIA, JUGUETERIA, PAPELERIA y bazar, San Juan 3999, remata Ernesto J. Cuell, el lunes. Véase sección remates. v29

LECHERIA SE VENDE BARATO, POR tener que irme al campo, contrato 2 años, comodidad para familia; tratar en la misma, Rivera 1930. v27

LIBRERIA, CIGARRERIA Y JUGUETEría, casa acreditada, se vende, comodidades para familia y alquiler barato, Estados Unidos 705, precio 3.000 $.

NEGOCIO DE BASTRERIA VENDESE, con buenas instalaciones, espacioso local, de 10x12, cuenta con buena clientela acreditada; por ausentarse á Europa, tratar Rivera 874. v27

OJO! SE VENDE PELUQUERIA 400 $ Garay 2281. v27

OJO, PELUQUERIA VENDO BARATA, Sarmiento 4211.

OJO! SE VENDE LA PELUQUERIA Y cigarrería, Lavalle 3202. v26

OJO, PELUQUERIAS Y MUEBLES DE ocasión vende Castillo, Chacabuco 526.

OJO, PELUQUERIA CON BUENA clientela y contrata, se vende, Palermo 441, Palermo. v27

OJO, PELUQUEROS! SE VENDE ACREmitada peluquería; para verla y tratar San Juan 3281. v27

OCASION: VENDO TALLER DE HErrería, poco capital, Montes de Oca 2234. v27

OJO! VENDO PELUQUERIA POR LA mitad de lo que vale, con 5 años de contrata, para irme á Europa, mucho trabajo, Carlos Calvo 1916. v26

OJO! POR TENER QUE AUSENTARME cedo contrato 4 años comprando existencias de almacén y despacho de bebidas, Capital, 1500 $ mes, buen pesaje, espléndido local para gran almacén ó gran tienda, salón, sótano y 5 piezas tratar Sarmiento 2700.

OJO! PELUQUERIA DE PRIMER ORden y con buen trabajo de salón, situada en la importante ciudad de Olavarría, F. C. S., y frente á la estación, por ausentarme de la localidad regalo en 1.

VENTA de MUEBLES y OBJETOS VARIOS

A LARGOS PLAZOS, MUEBLES, PIDAN catálogos. C. Pellegrini 457. v30

A 10 MENSUALIDADES SIN FIADOR, muebles, Rivadavia 2463. v3m

A PERSONAL DOCENTE DEL CONSEJO N. de Educación, sin fiador, á 10 meses de plazo, C. Pellegrini 457. v30

A CUALQUIER PRECIO VENDO LOS muebles, por ausentarme, Ciudadela 1319.

A CUDAN A PELLEGRINI 457, VENDO toda clase de muebles á largos plazos. S. Bamchik. v30

A PLAZOS SIN AUMENTAR SUS PRECIOS, vendo toda clase de muebles á 10 meses de plazo, C. Pellegrini 457. v30

A PAGAR EN 10 MESES, SIN RECARGO, toda clase de muebles, Sarmiento 1124. v30

A CUDAN A L. SIGAL Y Cía., PRECIOS reducidos, toda clase de muebles, Sarmiento 1124. v28

A LOS EMPLEADOS DE ALTO COMERcio y de Banco, sin fiador, muebles en 10 mensualidades, Rivadavia 2463. v3m

A LOS MISMOS PRECIOS DE AL CONtado, entregamos muebles á 10 mensualidades, Rivadavia 2463. v3m

ALTO..... RIVADAVIA 2463, VENDE muebles á precios sin igual, pagaderos en 10 mensualidades. v2m

A PRECIOS DE FABRICA Y A LARGOS plazos, muebles, cuadros ni óleo y artículos de bazar, Rivadavia 2463. v2m

A PLAZOS MUEBLES DE COMEDOR, dormitorio, sala, camas de bronce, piano, máquinas de coser.—L. Sigal y Cía., Sarmiento 1124. v28

A PROPIETARIOS Y COMERCIANTES, sin fiador, á 10 meses de plazo, atiendo pedidos del interior. Pidan catálogos. S. Bomchil, C. Pellegrini 457. v30

A EMPLEADOS NACIONALES, MUNICIpales, Bancos, ferrocarriles, etc., á plazos, sin fiador, toda clase de muebles, pidan catálogos — S. Bomchil, C. Pellegrini 457. v30

AL PALACIO de los MUEBLES!!!
1172 SARMIENTO 1172 (antes Cuyo)
¡¡GRAN LIQUIDACION!!
20 por ciento menos de su costo!!! A todos conviene aprovechar!!
¡¡Dormitorio completo, 6 piezas . $ 95
¡¡Juego de matrimonio, 7 piezas . " 110
¡¡Juego de dormitorio, de nogal, Luis XVI, dos plazas, 8 piezas . " 160
¡¡Juego nogal Luis XIV, 7 piezas " 185
¡¡Gran ocasión!!! Juego de dormitorio Luis XV! completo!!! para matrimonio, 8 piezas . . . . " 205
¡¡Juego comedor, nogal, 9 piezas . " 110
¡¡Comedor especial de nogal y roble, Renacimiento, 16 piezas . " 360
¡¡Juego de sala, dorado fino . . " 70
¡¡Consola dorada fina, Luis XV . . " 90
¡¡Camas de hierro y bronce desde " 12
¡¡Los embalajes y las conducciones son gratis y garantidos!! Pidan precios!!
v3m.

BILLARES 40 SE LIQUIDAN A PRECIO de remate y 50.000 $ de mercaderías á precio de costo, Talcahuano 237. v30

BILLARES NUEVOS Y DE OCASION, artículos del ramo, dirigirse á la gran fábrica La Parisiana, Darrega 1804, Enrique Jeux. v3m

BARATTI Hnos. y Cía.
CORRIENTES 1145
Casa fundada el año 1852.
Dormitorio de pino tea macizo
" " cedro
" " nogal enchapado
" " roble
Juegos de vestíbulo
Comedores de pino de tea macizos
" " cedro
" " nogal enchapado
" " roble
Colchones de zostera marina.
Burletes de satiné y de goma
Escritorios de todas clases
Juegos de sala sencillos y finos
Camas de hierro y de bronce
Para que se pueda conocer nuestro gran surtido remitimos gratis catálogo P con dibujos y precios v30a

FUNDAS BARATAS, PIDAN MUESTRAS. Tapicería Giudici, Santa Fe 1599, U. T. 1171, Juncal. v2m

FUNDAS BARATAS " LA FAVORITA", juegos de sala y planos, escribir Vera 1978, J. Domingo, se va á domicilio. v25

FUNDAS PARA JUEGOS DE SALA A 16 $, para pianos 6. Avisar por correo, Montevideo 414, J. Despax, U. T. 3256, Libertad. Se va á domicilio.

HOY A LAS 8 DE LA NOCHE DORMItorios, comedor, piano, escritorio, caja fuerte remato, B. Mitre 1920. v2d

LIQUIDAMOS!
MUEBLES Y TAPICERIA
1119, Cangallo, 1119
Dormitorio arte moderno, de nogal y roble . . . . . $ 280.—
Idem Luis XV . . . . . " 280.—
Idem Luis XV, tres cuerpos . . " 680.—
Comedores, desde . . . . . " 115.—
¡¡Gran surtido de sala, á precios reducidos. Visiten la casa, ó pidan catálogo.
Luis Santambrogio y Cía.
v3m

OJO, PELUQUEROS! AL CONTADO Y A plazo, vendo barato, mesas, espejos, sillones, lavatorios, toilettes, calufas. Ver precios para convencerse, fábrica y depósito de F. Fallvenc, Sarandí 217. v28

MUEBLAJE COMPLETO SE VENDE por ausentarse á Europa, Alsina 2029.

MUEBLES SE VENDE UN JUEGO DE dormitorio y comedor, tratar La Cordobesa, Carlos Pellegrini 563.

MUEBLES POR MENSUALIDADES SIN recuerdan créditos, sin mayores exigencias, Viamonte 1135, esc. 3 y 4. v10

MUEBLES AL CONTADO Y A PLAZOS, se regalan estampillas rojas. C. Pellegrini 457. v30

MUEBLES!! A 10 MESES DE PLAZO, sin fiador, bastan informes.—L. Sigal y Cía., Sarmiento 1124. v28

MUEBLES DE ESCRITORIO, AMERICAnos, á 10 meses de plazo, vende L. Sigal y Cía., Sarmiento 1124. v28

MUEBLES A 10 MESES DE PLAZO, SE atienden pedidos del interior, pidan catálogos.—S. Bomchil, C. Pellegrini 457. v30

MUEBLES VENDO LINDO JUEGO DE dormitorio roble Nº 1, 7 piezas casi nuevo muy barato, Constitución 2262, depto. 8. v27

MUEBLES "LA INTERNACIONAL"
1295 SARMIENTO 1295 (antes Cuyo)
¡¡¡Por primera vez en Buenos Aires!!! Dormitorios para matrimonio, Luis XIV . . . . . $ 160
¡¡¡Tenga atención en esto!!!
Le regalamos á usted cualquier clase de muebles que usted necesite, sea comedores, dormitorios, sala ó vestíbulo, y se la remitiremos gratis á su domicilio si usted puede comprar en otras casas los mismos que usted quiera más baratos que el precio que nosotros le vende-mos.
Embalaje y catálogo, al interior gratis. LA INTERNACIONAL, Sarmiento 1295-97 (antes Cuyo). v19nuvo

MUEBLES, CASA PIQUE
1158 SARMIENTO 1158 (antes CUYO)
Gran exposición de muebles y tapicería de todas clases y estilos.
Dormitorios . . . . . desde $ 80.—
Comedores . . . . . " " 90.—
Salas . . . . . " " 70.—
Escritorios . . . . . " " 15.—
Camas de bronce . . . . . " " 70.—
Se remite catálogo al interior.
J. Piqué, Sarmiento 1158.
v15m

MUEBLES!!! ¡¡¡MUEBLES!!!
L. F. BOTTINI, 829 CANGALLO 829
Importantes ocasiones, por 30 días. Las ventas se hacen á cualquier precio.
¡¡¡NADIE SALE SIN COMPRAR!!!
Dormitorio completo, Luis XV, 7 piezas . . . . . $ 90
Dormitorio cumero, Luis XVI, 8 piezas, trabajo fuerte . . . . " 120
¡¡Gran ocasión!!! Juego Luis XV, de nogal, finamente tallado . " 290
¡¡Juego comedor nogal Luis XVI, 10 piezas, mármoles fantasía . " 110
¡¡Gran juego comedor Renacimiento!!! 16 piezas, de nogal tallado! " 895
¡¡Juego de sala, dorado fantasía " 75
¡¡Juego vestíbulo, fantasía, 6 piezas . . . . . " 70
¡¡Camas de hierro y bronce, desde " 15
De esta gran ocasión, á todos conviene aprovechar!! hasta para los mismos comerciantes!! pueden comprar para vender. ¡¡¡Pidan catálogos y presupuestos!!!
v8m.

MUEBLES!!! ¡¡¡MUEBLES!!!
F. J. MARTY
MUEBLES!!!
656 Cangallo 656
ESTAMOS LIQUIDANDO el más grandioso surtido que existe en Buenos Aires!! á precios increibles!!!
Dormitorio Luis XV, nogal, riquísimamente tallado, para matrimonio 8 piezas . . . . . 285.—
Dormitorio art-nouveau con rico tallado, matrimonio, 9 piezas . 310.—
Dormitorio nogal Luis XIV para matrimonio, 7 piezas . . . . 195.—
Dormitorio nogal Luis XVI, para matrimonio, 7 piezas . . . . 185.—
Dormitorio macizo, Luis XIV, lustre nogal, para matrimonio . . 150.—
Dormitorio completo estilo inglés 95.—
Comedor nogal Luis XVI, 10 piezas, mármoles elegidos . . . 195.—
Comedor nogal y roble Renacimiento, 16 piezas talladas, 18 piezas . 375.—
Juego de sala fantasía, forrado, con riquísimo género . . . 65.—
Juego de sala Luis XIV, forrado con rico género de seda . . 165.—
PIDAN NUESTRO GRAN CATALOGO ILUSTRADO QUE REMITIMOS GRATIS AL INTERIOR.—F. J. Marty, 656 Cangallo 656. v30

VENTA de MUEBLES y OBJETOS VARIOS

MUEBLES!!! ¡¡¡MUEBLES!!!
"LA EXPOSICION"
1279 Córrientes 1279
¡¡LIQUIDAMOS!! MUEBLES DE TODOS ESTILOS A PRECIOS NUNCA VISTOS
Juegos dormitorio macizos, 7 piezas $ 99
Juegos dormitorio para matrimonio macizo, 8 piezas . . . . " 118
Dormitorios para matrimonio, nogal cinz, Luis XIV, 8 piezas " 190
Riquísimo juego de dormitorio Luis XV, finamente tallado, para matrimonio, 8 piezas . . . . " 285
Comedor Luis XVI, las 9 piezas . " 105
Comedor Renacimiento, con piedras rosa, muy finas, las 16 piezas . " 375
Juegos de sala, dorados, desde . " 65
Vestíbulos fantasía, 6 piezas, desde " 60
¡¡OJO!! No confundir LA EXPOSICION, 1279 Corrientes 1279. v30

MUEBLES!! MUEBLES!!
No compren sin antes visitar la Unión Fabricantes; vendemos á precios de fábrica, sin intermediario alguno, estilos de última creación en comedores, dormitorios, sala, vestíbulo y guardarropas en maderas finas de pino de tea, roble, cedro y nogal de Italia; los del interior pidan catálogos, Unión Fabricantes de Muebles, Corrientes 1279 al llegar á Callao.—Nota: No anunciamos precios, pues no queremos engañar al público. v11m

MUEBLES!! ¡¡TAPICERIA!! ¡¡DECORAciones!!
1265 Corrientes 1265
Dormitorios desde . . . . . $ 80.—
Comedores " . . . . . " 100.—
Juegos de sala, id . . . . . " 85.—
Escritorios " . . . . . " 13.—
Camas de bronce id . . . . . " 70.—
Visiten nuestra casa y su convencerán. Mariani y Malbertí.—1265 Corrientes 1265 v31

MUEBLES!! MUEBLES!! MUEBLES!!
1041 CUYO 1041
LA NACIONAL!!! LA NACIONAL!!!
¡¡LIQUIDACION!!
Visitar esta casa es tener seguridad de comprar BUENO Y BARATO.
Precios de nuestra fábrica!
¡¡Dormitorio Luis XIV, para matrimonio, 8 piezas . . . . . $ 130
¡¡Juego de comedor ¡¡MACIZO!! con piedras rosa, 9 piezas. . . " 115
¡¡Dormitorio Luis XV, para matrimonio, lo mejor, 8 piezas . . " 205
¡¡Dormitorio de 2 cuerpos!!! ¡¡RENACIMIENTO!! herrajes de bronce " 225
¡¡Juego de comedor ¡¡inglés!! de roble, 15 piezas, muy fino. . " 520
¡¡Dormitorio 3 cuerpos de roble. ARTE NUEVO, 10 piezas. . . " 580
¡¡Juego de sala!! Luis XVI, forrado con género fantasía filetado " 95
¡¡Juego de sala Luis XIV, ¡¡MODERNOS!! forrados con lampás " 125
¡¡Espejos para sala, dorados, estilo Luis XVI, luna biselada. . . " 65
¡¡Dormitorio para una persona, macizo, 8 piezas . . . . . " 85
1041 Sarmiento!! LA NACIONAL!! v28

MUEBLERIA LA CONTINENTAL. Gran fábrica de muebles por mayor y menor, casa fundada en 1870, Rivadavia 2237.
Gran rebaja de precios
Juego dormitorio macizo, 8 piezas, estilo inglés, $ 52 hasta . . . 500
8 piezas, id. Luis XIV, 135 hasta . 525
8 piezas, id. Luis XV, id. id. 155 id. 550
8 piezas, id. Luis XV, nogal y roble, desde 315 hasta 575
8 piezas, id. Luis XV, id. id. id., con ropero de 3 cuerpos y tilletta desde $ 580 hasta 1.600
Juego de comedor, de varios estilos, 15 piezas, Renacimiento, nogal cinré, id. $ 305 hasta 555
Juego de sala de Luis XIV y XVI, desde $ 65 hasta 800
Juego de escritorio, id. id 100 id. 800
NOTA.—Ruego visiten mi salón de ventas que ahorrarán mucho dinero, pues hallarán un inmenso y variado surtido, en todos los estilos modernos, pudiendo amueblar la casa más lujosa hasta la más humilde, á 30 ojo más barato que en otra parte. Se envía catálogo gratis, pudiendo pedir por número que le serán enviados con toda garantía; embalaje y remisión á la estación de salida, gratis.—F. Vadone. v1m.

PIANO ESPLENDIDO, QUE COSTO 800 $, vendo por $ 340, Victoria 3381.

PIANO ALEMAN DE CUERDAS OBLIcuas, véndese en 150 $. Venezuela 1473.

PIANO BORD LEGITIMO, DE RICAS voces vendo en $ 100, Venezuela 672.

PIANOS GARANTIDOS A 20 $ MENSUALes, casa Rivarola, C. Pellegrini 155.

PIANOS AUTOMATICOS CONCERTAL lo mejor que existe, al contado y á largos plazos, D. Margulgnot, Corrientes 926. v3m

PIANOS MODERNOS EN COLORES, REgulador de voces, vendo, ocasión, Moreno 1631. v27

PIANOS NUEVOS MODERNOS Y DE ocasión desde 120 $ hasta 450, Cangallo 1236.

PIANO RIQUISIMO VENDO CUALQUIER precio, por ausentarme, Billinghurst 529.

PIANOS, AUTOPIANOS, LAS MEJORES marcas, plazos y contado, baratos, Salmini, Méjico 1634.

PIANO OTTO NUEVO, GRAN FORMAto, 3 pedales, vendo barato, Tucumán 1671. v27

PIANOS NUEVOS LOS MEJORES DEL mudo norteamericanos, vende en 500 $ Zamboni, en un nuevo local, Venezuela 673.

PIANO WOHLER NACHF. NUEVO, SE vende por ausentarse, Andes 436, depart. 1.

PIANOS garantidos DESDE $ 20 MENsuales, entrega inmediata sin fiador, antigua casa Hansen, Salta 605. v1m

PIANO FRANCES, EXQUISIMAS VOCES, poco uso para estudio en 170 $ vendo, Méjico 1630.

PIANOS RICHARDSON, LOS REYES DE los pianos norteamericanos, véndenlos baratísimos, Venezuela 1473.

PIANO NUEVO, GRAN FORMATO, RIca marca, 120o $, vendo familia por 450 $, Cochabamba 1166.

POR AUSENTARME PARA EUROPA, vendo dos sillones de hamacas de Viena y un escritorio de menor, Bulnos 1239. v24

PIANOS PAGADEROS A 20, 25, 30 Y 40 $ mensuales, surtido de todas marcas, entrega inmediata, D. Margulgnot, Corrientes 925. v9m

PIANOS NUEVOS, GRAN FORMATO DE los mejores del mundo, vende en 500 $ casa introductora de Zamboni, Venezuela 673.

PIANOS, ENTREGA INMEDIATA, SIN garantía, desde 20 á 30 $ mensuales, varias marcas, recomiendo piano Stickel, Berlín, casa Tomás Doutoiseu, 1465 Sarmiento 1467.

SE VENDE UN PIANO POR LA MItad de su valor, Gallao 673. v27

SE VENDE UN BILLAR CON 3 MESES de uso, calle Belgrano 920. v26

SE VENDE UN JUEGO DORMITORIO, plaza y media, nuevo, Sáenz Peña 414. v26

SE VENDE UN BILLAR CON MUY POco uso, verlo Superí y Arredondo, Belgrano. v28

SE VENDEN LOS MUEBLES DE CASA particular por marcharse á Europa, Rivadavia 1216. v27

SE VENDE PRECIOSO JUEGO DE COMEdor y dormitorio, verlo y tratar Pilcomayo 464, Pérque Lezama.

SE VENDE URGENTE EL REGIO MUEBle viaje que adornan la casa Guemes 3876 por mudarse la familia del país, verlo de 1 á 6 p. m.

SE VENDE JUEGO ESCRITORIO VAquota, 3 piezas, 45 $, juguito fantasía 7 piezas, nuevito, rico de seda 55 $, Uruguay 1089.

SE VENDE UN JUEGO DE DORMITORIO en buenas condiciones de matrimonio, compuesto de cama, 2 mesas, toilette, ropero y lavatorio, y otro piso tea, Cangallo 2364. v26

SE VENDE JUEGO DORMITORIO, DOsel, espejo, juego sala, portada, todo Luis XVI, diamante, recio, baratísimo por ausentarme á Europa, el que desee amueblar ahorrará el 40 por ciento; no admito intermediarios, Bustamante 2348.

SE VENDE POR AUSENTARSE FAMILIA inglesa, cama de bronce de 2 plazas, cómodas, trinchante, sillas de Maple, cielorraso en secciones, escritorio Mission, etc, verlos y tratar entre 8 y 10 a. m. y 2 y 4 p. m., López 1055, dpto. 27, altura de 1000 Las Heras, tranvías 36, 38, 62 y 38. v26

VENDO DORMITORIO LUIS XV, OTROS Blanco, ocas., sillas Viena, Junín 829.

VENDENSE JUEGO SALA Y DOS arañas, sala y comedor, en perfecto estado, Honduras 57.

VENDO JUEGO DE MUEBLES DE roble, estilo moderno de matrimonio: Sola 351.

VENDO POR AUSENTARME, ROPERO con luna, lavatorio, mesa de noche, mesa de billar y aparador, todo nuevo, Paraguay 3785.

COMPRA DE MUEBLES Y ALHAJAS

A MUEBLAJES COMPLETOS O PARTE compro, pago bien, Mantero, Junín 165, U. T. 3575 Avenida. v27

AL CONTADO COMPRO MUEBLAJES, muebles sueltos, pago bien, Gregorio, Sarmiento 2516.

A BUEN PRECIO COMPRO MUEBLAje ó sueltos, José, San Juan 1536, y Sarmiento 1840. v27

ALTO PRECIO, COMPRO MUEBLAJES, muebles sueltos y obras de arte, Lavalle 1002 y Bolívar 113, U. Telef. 2374 (Avenida).—Villar y Tameio. v30

COMPRO MUEBLES Y ROPA USADA DE hombre y de señoras, Paraguay 2143, M. Ramón. v26

PIANOS COMPRO DE CUALQUIER clase y en cualquier estado que estén, Manuela, Venezuela 672. v27

VENTAS VARIAS

ARMAZONES, MOSTRADORES, HELAdaires, precio de remate, Rivadavia 2178. v27

ARMAZONES, MOSTRADORES, CAFE, botica, almacén, Cuyo 1278, hoy sarmiento. v27

ARMAZONES, MOSTRADORES, HELAderas almacenes gran liquidación, Corrientes 2231. v28a

ARMAZONES, MOSTRADORES 8 $, heladera 70 $, fideeras 50 $, instalaciones baratos, San Juan 852. v27

ARMAZONES E INSTALACIONES, CAfé, botica y almacén barato, Entre Ríos 418 Fábrica.

ARMAZONES, MOSTRADORES, TABIques, instalaciones, liquidanse baratísimos, Rivadavia 1984. v27

ARMAZONES CAFES, ALMACENES, mostradores, heladeras, boticas, Entre Ríos 149. v27

ARMAZONES PARA ALMACEN Y CAfés, fideerias se venden barato, Rivadavia 3810. v26

ARMAZONES, MOSTRADORES, HELAderas, fideeras, instalaciones vendo baratos, Callao 180. v26

ARMAZONES, INSTALACIONES, LIQUIdación á cualquier precio, fábrica, B. Mitre 2084. v27

ARMAZONES, MESAS Y BANQUETAS, se venden, B. Mitre 1259, para tratar Victoria 1040. v28

ARMAZONES, MOSTRADORES, COMpletos para cualquier negocio, Entre Ríos 233. v27

ARMAZONES, MOSTRADORES, HELAderas, instalaciones, liquidación, Cangallo 1777.

PLAZOS TRAJES, SOBRETODOS, etc., facilita "El Corte Anatómico" Cerrito 321. Corte premiado en la Exposición de París. v22

ASCENSOR SPRAGUE LEGITIMO, apenas con un año de uso, de funcionamiento á prueba, se vende á precio de ocasión, por desalojo de propiedad, tratar Florida 171. v27

ATENCION: ME ENCARGO FABRICAR toda clase de tarjetas postales de vistas, con fotografías de todas medidas, tengo muestras á satisfacción, precio $ 15 á 20 el mil, casilla de Correo 1648. v27

ARMAZONES, MOSTRADORES, VIDRIEras y 3.000 $ en artículos de librería, cigarrería, juguetería se rematarán en viernes 26 del corriente á las 2 p. m. en la calle Alberti 171; más detalles en sección remates, Juan M. Perfumo. v26

BIOGRAFOS! 8.000 METROS CINTAS casi nuevas, 0.20 cent. y una marquesina y un plafonier, vendo, Cangallo 371. v28

BIBLIOTECAS SECCIONALES, CON O sin libros á plazo, Amigun Casa Hansen, Salta 505, Bs. Aires. v4m

CINEMATOGRAFO CON DINAMO COMpleto, poco uso, vendo, R. C., Carabobo 280, capital. v26

COLECCION COMPLETA DE LA REVISTA P. T., se vende por lo que vea, Cangallo 1253, 1. piso 30.

CIGARRILLOS DE TODAS MARCAS, fósforos Victoria, Estrella, y 3.000 $ en artículos de cigarrería, librería y juguetería se rematarán el viernes 26 del corriente á las 2 de la tarde en la calle Alberti 171. Más detalles en sección remates.—Juan M. Perfumo. v26

DECAUVELLE VÍA TROCHA 60, VENDEse fábrica ex "La Cerámica", Estación Florida.

EL Porteño CALENTADOR PARA BAños y lluvia, patentado por el S. G. N., el más cómodo, ciudad y campo, 16 y 25 $, Talcahuano 311. v28

FOTOGRAFOS, MAQUINAS PARA TAller é galería, otras para aficionadas, placas, postales, objetivos líquido, Chacabuco 578. v27

GRAN ESCALERA DE MADERA SE vende urgente por desalojo de propiedad, ocurrir Florida 171. v27

GRAFOFONOS ESPLENDIDOS Y DISCos de pleasa escogidas, vendo á pagar en 10 meses, Persistent Co. Salta 566. v5m

IMPERMEABLES A PLAZOS Y AL contado, á hombres y señoras, E. Ríos 522, fábrica. v27

LIQUIDAMOS ARTICULOS DE BAZAR, la especialidad en biscuit, terracotas y metales, no hay muestras ó la calle. ¡Oio las señoras! Ombú 740, Buenos Aires. v26

LOS RECORTES DE MADERA SE vende gran cantidad disponible, precio en los galpones en construcción, diqueTE 111, entre Cangallo y Bartolomé Mitre. Se detalla por chatas. v28

MUSICA — ENVIANDO 2 $ REMITO dicz preciosas piezas.—Ramírez, Avenida de Mayo 715. v30

SE VENDE MOSTRADOR DE estaño CON armazones, Venezuela 1799.

SELLOS PARA COLECCION LIQUIDO, aprovechen, variedades muy antiguas del Uruguay, Independencia 3240. v28

SE VENDE UN BILLAR, UN MOSTRAdor y un armazón de cedro, para café, 12 sillas y 5 mesas, tratar Pichincha 1499. v26

SE VENDEN LAS EXISTENCIAS DE la fábrica de soda, la que puede seguir funcionando, no se cobra llave, la vende el mismo patrón de la casa, Constitución 2838. v26

TOSTADOR PARA 10 KILOS DE CAFE nuevo, se vende, Rivadavia 1801. v26

VENDO VIDRIERA DE CALLE, CON espejos, 2.40x1.80, Yatay 260. v27

VENDO FIDEERAS, MESAS, FLORERO, tres camillas, campanas, báscula, balanza, General Paz 2402.

PERSONAS BUSCADAS

ANTONIO Castiñeira, LO BUSCA SU hermano José, Paseo Julio 714. v27

A LEONARDO PERCINI LO BUSCA Concepción Peres, Humberto 1o. 1660. v28

ALBERTO ALBERDI OCAMPO, DESEA saber de su hermano Lauro Ocampo; razón Paseo 774, ó Fidelio 48. v29

A PEDRO CASAMAYOR, SUS HERMAnos domiciliados en Laprida, provincia de Buenos Aires, lo buscan por asuntos de interés y urgentes. v9m

ANTONIO ROCHA, Piaño, BUSCA A SU hermana Cayetana Rocha y á su cuñado Manuel López Rodríguez, California 1227, dep. 10. v26

CATALINA CZERKAFSKA DE BUCzacz, desea saber el paradero de don Tomás Zielinskiego, por asuntos de familia, dirigirse Laprida 1215. v27

El señor CAYETANO COLOMBO, LO busca su cuñado Enrique García, por interés de unos terrenos provincia de Córdoba, Canals, F. C. C. A. v28

JOSE GIL DESEA SABER EL PARADEro de Manuel Muradás por asuntos de familia, Perú 112. v27

MANUEL MARTINEZ, VIDAL (EL CULano), que en 1910, estaba en Chubut de seo urgente su dirección, M. López, Tacuarí 588. v27

SE DESEA SABER EL PARADERO DE Francisco Santa Pol; lo busca su tío, con urgencia, Victoria 740. v27

SE DESEA HABLAR CON EL señor Pavani con Italia por asunto que le interesa, calle Belgrano 1337, ciudad. v28

SE DESEA SABER EL PARADERO DE Nazario García Valerio, de Coruña, por asuntos de familia, que lo interesa, Balcarce 750, fonda, informarán. v26

SE DESEA SABER EL PARADERO DE Alejandro Caballín de 20 años, español, soltero, del pueblo Caledo, estuvo en González Chaves hará un año, se cree paró á Santa Fe, lo busca la madre, dirigirse á M. de Oca 303, señora Rosa Calvo.

TERESA CAROLO PIDE LA DIRECCION de Vicente Rondo, que se encuentra enferma, Aguirre 75. v27

ANIMALES Y RODADOS

AUTOMOVIL DION 18 HP., EN BUEN estado, se vende, Vicente López 448. v26

AUTOMOVIL MARCA UNIC CON TAXImetro, vende barato, Lavalle 2643. v27

AUTOMOVIL MERCEDES SE VENDE, dará razón, Carlos Pellegrini 1135, H. Klein.

AUTOMOVIL CON DOS CARROCERIAS, se vende, especial para familia, verlo en, Ayacucho 850. v28

AUTOMOVIL DIETRICH, 16x24, CArruserie landaulet, casi nuevo, se vende; verlo y tratar, Catamarca 402. v28

AUTOMOVIL CON TAXIMETRO VENde, á pagar en un año, Moreno 1971, de 3 á 5. v27

AUTOMOVIL RENAULT LANDAULET, 14|20 HP., se vende, verdadera ocasión, tratar Boote, Sarmiento 478. v26

AUTOMOVIL DIETRICH 28 CABALLOS, en buen estado se vende, ocurrir Córdoba 3643.

ATENCION, MILORD NUEVO LLANTAS goma, millones llantas hierro, ocasión, 26 de Mayo 522. v27

AMERICANAS 2 ASIENTOS, SURTIDO brenka, todo estilo, dockart 2 ruedas, 26 de Mayo 522. v27

ATENCION: COUPE DE 4 ASIENTOS, con llantas de goma, se vende, Ruiz Díaz 374, B. el Norte. v27

ALQUILO á PARTICULAR AUTOMOVIL doble fuelón de lujo, Paso 455, de 8 á 11.

ATENCION! 6 CHATITAS CERRADAS, landaulets, sulky última liquidación, Canning 107, biógrafo. v22

ALGINA 2055, MILORES CON Y SIN GOma, coupé chico moderno, poco uso, baratísimo, breacks, americanas, dogcarts. v27

AUTOMOVIL LIMOUSINE COMO NUEvo á cilindros, véndese, largos plazos, se da á prueba. Moreno 1971, de 3 á 5. v27

AUTOMOVIL "LANDAULET" FLAMANte, vendo en 2.000 $, por ausentarse la familia á Europa, tratar Venezuela 171, de 8 á 11 a. m. v26

AUTOMOVILES DE OCASION SE VENden con Chapas 2161.

AUTOMOVIL PEUGEOT, 18|24 HP., landaulet, limousine, en perfecto estado de uso, marcha garantida, se vende, Bmé. Mitre 795. v27

AUTOMOVIL FUERZA 30 CABALLOS, "Lopez Rubio", 15.000;; otro flamante, 7500 $, vendo ó cambio por casa ó terreno, capital; tratar Bonde 730. v27

AUTOMOVIL DELONNEY 26|30, SE vende, doble phaeton, muy bueno, tratar San Martín 421, piso 1o. escritorio 34, de 2 á 4. v20

AUTOMOVILES DE OCASION, FIAT, Renault, Panhard, voiturettes, doble phaeton, landaulet, vendemos baratos, The Barpicana Co., Corrientes 354. v26

AUTOMOVIL PANHARD, 25 HP., LEvalsor, carrocería Rotschilld, Limousine, vendo en perfecto estado, Salón, Paraguay 1047. v27

AMERICANA VENDO 800 $, SULKY con capota 350 $, charrasito 250 $, break 700 $, guarniciones desde 25 $. Pidan catálogo J. F. Sáez, Alsina 365. v27

AMERICANAS Y BREAKS DE TODO estilo; dogcarts de 3 y 4 ruedas, sulkys, chatita, tilbury y guarniciones vende, F. Maestro, Sarmiento 1730, (antes Cuyo).

AUTOMOVIL LANDAULET, ELEGANte, sólido para familia á prueba 3.200 $, verlo, Andes 1230, tratar Juncal 2087.

ATENCION: COUPE 3|4 MODERNO llantas goma, marca Borgue Hnos., tapizado en marroquín, poco uso, vendo, Sarmiento 1730.

ATENCION: CARRUAJES IMPORTADOS vis á vis, landó de 8 capotes, petit due y milores llantas goma, de acero, vendo, Sarmiento 1730.

ATENCION!! VENDO YUNTA DE YEguas valesa Hackney pura de la cría de Vicente Casares, varias Melo 235, de 8 á 12, tratar en lo misma.

ATENCION! LIQUIDACION COMPLETA 150 coches de todos precios y estilos para ciudad y campaña, nuevos y usados guarniciones, y caballos, Azcuénaga 716 y 28. v28

ALERTA: COUPE 2 Y 4 ASIENTOS, cap y fuelone, llantas goma, breakcitos de niños, charrasitos, sulkys con y sin capota, chatitas y dokcarts de reparto, amansadoras, 26 de Mayo 522. v27

AUTOMOVIL AMERICANO, 2 CILINdros, 5 asientos, 12 HP., perfecto estado, ruedas altas, para campo, vendemos regalado en 1.400 $; otro Dion Bouton, 1.500 pesos; The Barpicana Co., Corrientes 354.

BICICLETAS! 4 MUY POCO USO CASI nuevas liquidamos, Corrientes 3441. v28

BREAK SE VENDE CON O SIN CABAllos, Sarandí 928. Tratar Victoria 1040. v27

BICICLETAS, LAS DE MAS FAMA, DE cualquier marca, la que el cliente pida, á pagar en 10, 12, 15, 14 y 16 $ por mes, entrega inmediata. Persistent Co., Salta 566. v30

CABALLO DE GRAN TROTE Y ACCION se vende, Corrientes 2984.

COUPE A PROPOSITO PARA MEDICO se vende, Córdoba 447. v28

CARRO DE CHANGADOR CON CABAllo y guarnición se vende, Padilla 2054. v30

CABALLO PARA COCHE O CARRITO, tira solo y á toda prueba, se vende, Lima 563.

CARRO CHICO CON CABBALLOS Y guarniciones para reparto de mosaicos compro, Saavedra 241 de 11 á 1 p. m.

COMPRAMOS SULKY USADO CON CApota y guarnición, con ó sin caballo, Garmendia 4732. v30

COCHE LLANTAS DE GOMA, 4 CABAllos á prueba, se vende 1.000 $, Caseros 2016.

CUPE DE DOS ASIENTOS EN PERFECto estado, con llantas de goma, se vende por no necesitarlo, en 600 $, verlo, Melo 235.

CERDOS POLLAND CHINA, RAZA americana, de carne fuera de concurso, planteles en edad de servicio, padres puros Victoria Farm, Morón, Unión Telefónica 6, C. García, mayordomo.

LIQUIDACION, CHARRET, JARDINERAS reparto, horno hierro, chatas changador, sulkys verduleros, Triunvirato 1587. v28

MILORD LLANTAS GOMA, AMERICANA nuera, coupé, vendo, Belgrano 2826.

MOTOCICLETA PIERCE 7 HP. 4 CILINdros, mucha velocidad, vendo, Rodríguez Peña 1864. v27

MILORD, POCO USO, LLANTAS DE GOma; dos caballos y guarniciones, vendo Montevideo 1762. v28

MILORD LLANTAS GOMA EN PERFECto estado, se vende con caballos y guarniciones, ocurrir Sgo. del Estero 1573, de 8 á 12 m. v28

POTROS PERCHERONES MUY BUEN desarrollo, marca Bunge, estarán en venta el jueves 25 y viernes 26 las 8 m., en mi local, Salta 2270, Pedro Lafitte. v28

POTROS PESADO Y LIVIANO, YEGUAS preñadas, etc., tiran remedio en nuestro local, Lavalleja 267, á medio cuadra de Triunvirato, el domingo 28, á las 2.30.— Eduardo Montes y Cía., U. Telefónica 2460 Mitre. v28

POTROS ESPLENDIDOS TIRO PESADO percherón y Clydesdale, 10 caballos de tiro garantido, pesado y liviano, 20 yeguas livianas, algunas redomonas de tiro, un lote y más hacienda el domingo 28 próximo á las 2.30 en La Feria, Lanús, rematarán A. C. de la Vega é hijo. v28

POTROS SHIRES PUROS DE ORIGEN de la Curumalán, potros percheronos de J. Dioli, 20 potros Clydesdales de M. A. Burge y potros y yeguas Shires de la Sra. Carlos Peña, se rematarán en Cabildo 79, véase anuncios detallados, Adolfo Bullrich y Cía. v28

PADRILLOS ESPLENDIDOS, 12 OBScuros renegridos, cruza de rusos de muy buen cuerpo; lindos tipos y correctas formas, especiales como para troqueros y delanteros de coche fúnebre, se rematarán el domingo á las 2 p. m., pueden verse desde hoy en nuestra casa, Brasil 2151. —Grippo y Bollón. v28

PADRILLOS Y POTROS, 60, TIRO PEsado y liviano, yeguas y caballos venderemos en remate el domingo 28, á las 2 p. m., en nuestra casa Brasil 2151. Detalle: 12 espléndidos padrillos obscuros renegridos especiales para fúnebre; 12 padrillos y potros Clydesdale (tiro pesado), 16 espléndidos potros tiro liviano especiales para carruajes de remisse, 15 potros cuarterones tiro pesado, 14 yeguas tiro liviano, 15 yeguas Clydesdale (tiro pesado), y 40 caballos tiro pesado y liviano, manos de tiro y silla.—Grippo y Bollón. v28

SE VENDE UN LORO FINO QUE HAbla, Caracas 718, Flores. v27

SE VENDEN CABALLOS Y YEGUAS DE tiro, á todo precio, Entre Ríos 640. v26

SULKY CON CAPOTA VENDO, BELGRAno 2826.

SE VENDE UNA JARDINERA Y MONturin, solar 2499, urgente.

SE VENDE COCHE CON 4 CABALLOS, verlo, Ocampo 126, de 7 á 11, Palermo. v27

SE COMPRAN COCHES DE PLAZA LIvianos, llantas de goma, Agüero 256. v27

SE VENDEN DOS CHATAS CON FUELLES pertenecientes de 4.500 k., tratar Uspallata 697. v28

SE VENDEN 3 CARROS DE 4 RUEDAS para tratar ó informes, Paseo Colón 864, herrería. v28

SULKY CON CAPOTA, CABALLO guarniciones, todo 300 $, se vende, Rawson 527, señor Gutiérrez.

SE VENDE UN CARRO DE DOS RUEdas, con dos caballos y con trabajo, dirigirse Billinghurst 787. v28

SE VENDEN CHATAS NUEVAS, CON caballos y guarniciones, ocurrir Arévalo 1870. v26

SE VENDE UN CABALLO DE TIRO Y silla garantido, Aristóbulo del Valle 1444. v26

SE VENDE UNA Y

ALQUILER DE CASAS Y LOCALES

ALQUILANSE DOS CASAS NUEVAS, Rosario 319 y Cuenca 2012, de 3 y 7 piezas respectivamente, con vestíbulo, baño, comedor y azoteas, á 120 y 180 $ m/n; llaves Cuenca 1010; tratar Banco Río de la Plata, Tacuarí 16. v28

ALQUILASE CASA EN FLORES, RAMON Falcón 2588, sala, tres dormitorios, comedor, cuarto de baño, pieza de servicio, patio, mosaicos, cielos rasos de yeso, agua corriente, gas, una cuadra de Rivadavia y 7 líneas, entre tranvías; tratar y llaves Burgos 161. v27

ALQUILASE UN BUEN LOCAL PARA negocio, con un departamento de 3 piezas principales, 2 pisolitas de altos, baño, cocina, etc., el salón tiene 8 metros por 12, con frente vidriera, luz eléctrica, gas, etc. edificio moderno, de 2 pisos, barrio bueno, precio 220 $, Belgrano 318. v26

ALQUILASE EN 160 $ LINDA CASA de 4, muy sana, como pocit hotel, único inquilino, con 6 piezas, baño y dependencias, con agua, cloacas, gas y luz eléctrica, calle Arenales 2957, casi esquina Las Heras, frente á la Plaza Las Heras, con todos los tranvías por Las Heras y por Santa Fe, Barrio de familias, entre Palermo, á sea el mejor aire de la ciudad, visible todo el día, llaves al lado. v28

ADMINISTRACION DE PROPIEDADES del Banco Español del Río de la Plata. SE ALQUILA:

SANTIAGO DEL ESTERO 349, casa de altos y bajos compuesta de sala, comedor, escritorio, 3 dormitorios, guardarropa, servicio de baño, cocina, 3 piezas para servicio y despensa.

SERRANO 2240, casa con jardín, compuesta de 7 piezas, baño, despensa, sótano, gallinero, instalación de campanillas y luz eléctrica. Arboles frutales. Está situada á 2 cuadras de la plaza Italia.

ARENALES 1434, casa de 7 habitaciones, cocina y 2 piezas para servicio.

LIBERTAD 1668, casa compuesta de 4 habitaciones, cocina, cuarto de baño y gran patio.

LIBERTAD 1685, casa compuesta de 5 habitaciones, cuarto de baño, cocina y gran patio. Visitar de 2 á 4 p. m.

SAN LUIS 3541, casa compuesta de vestíbulo, sala, comedor, 7 dormitorios, 2 piezas para servicio, 3 cuartos de baño, cocina, despensa, instalación de campanillas y luz eléctrica.

SAN LUIS 2543, departamentos modernos, compuestos de 5 y 6 habitaciones, cuarto de baño, cocina y demás comodidades.

BARTOLOMÉ MITRE 1744, casa compuesta de sala, comedor, 3 dormitorios, cuarto de baño, cocina, 2 piezas para servicio y 2 grandes patios.

ANDES 1225, casa compuesta de vestíbulo, sala, comedor, 3 dormitorios, cuarto de baño, cocina, pieza para servicio.

MAGALLANES 758|62, un salón para negocio, con vidriera, 3 habitaciones, cocina, alquiler 150 $. v27

BALCARCE 1258 SE ALQUILAN LINDAS casitas 1 p., w. c., tratar Venezuela 280.

BUEN LOCAL ALTO PARA ESCRITORIO se alquila, Venezuela 1435. v27

BRONCERIA CON MOTOR ELECTRICO, se alquila, Saavedra 537. v26

BME. MITRE 2170, ESPLENDIDO LOCAL con sótano y fondo propio para mayoristas. v26

CASA DE 7 HABITACIONES SE ALQUIla, Belgrano 492.

CASA SIN ALTOS, 5 PIEZAS, ALQUIlase, Alberti 1126; tratar en la misma.

CASA DE 8 PIEZAS Y COMODIDADES, se alquila, Alvarado 677.

CASA EN LANUS, Gral. RODRIGUEZ 1585, alquilo en 15 $, Urquiza 362.

CASA-QUINTA 9 PIEZAS, FLORESTA alquilo, 30 $, Urquiza 282.

CASA MODERNA 8 HABITACIONES SE alquila en 150 $, Fraga 3661.

CASA BUENA CON 8 HABITACIONES SE alquila, Avda. La Plata 159.

CASA DE ALTOS, GRANDE, CABILDO 2610, se alquila en 250 $.

CASA MODERNA RECIEN CONSTRUIda, alquilo, Méjico 147. v28

CASA ALTA CON 8 HABITACIONES, SE alquila, Independencia 2518.

CASA CON FONDO SE ALQUILA, GOdoy Cruz 1634 y Gorriti. v27

CASA SE ALQUILA DE 5 PIEZAS, Treinta y Tres 2133. v27

CASA INTERIOR ALQUILO EN 140 $, Santa Rosalía 539. v27

CASA ALTA ALQUILO, ESTADOS UNIdos 2292, visitarla de 8 á 11 a. m. v27

CASA DE 5 PIEZAS Y TERRENO SE alquila, Totoral 171. v27

CASA 8 PIEZAS, FLAMANTE, SE ALquila, 150 $, Cervino 980. v26

CASITA ALQUILO, TRELLES 1495, esq. Monte Egmont, tratar Paso 222. v26

CASA DE 7 PIEZAS Y 2 DE SERVICIO, se alquila, Solís 1721. v26

CASA SE ALQUILA, 6 HABITACIONES y demás comodidades, Pringles 738. v26

CASITAS A $ 130 Y LOCALES A $ 100 alquilanse en el edificio Rincón 1186. v3m

CASA DE 8 PIEZAS EN 260 $, ALQUIlase, con todo confort, Paraguay 2558. v26

CASA SE ALQUILA, PUEYRREDON 843, las llaves al 858, tratar Corrientes 4550. v27

CASA NUEVA, ALQUILO, 9 PIEZAS grandes patios y fondo, Canalejas 2058. v27

CASA NUEVA, ALQUILO, 8 PIEZAS grandes patios y fondo, Canalejas 2050. v27

CASITA PARA CORTA FAMILIA SE alquila, Salta 2151, tratar almacén de la esquina, Caseros.

CASITA DE 4 PIEZAS Y DEMAS COMOdidades se alquila, Zapata 89, tratar Juncal 3456.

CASA ALQUILO EN 30 $, TRES PIEZAS y una chica, Céspedes 3573, á media cuadras de Alvarez Thomas, tranvías 98 y 97.

CASA SE ALQUILA SALA 3 PIEZAS, una servicio y demás comodidades, calle Humberto 2288.

CASA SE ALQUILA, CON 4 HABITACIOnes, calle Olaya 1627; tratar Paraguay 146. v27

CASA AL NORTE, NUEVA, FLAMANTE y con comodidades, alquilase, Andes 2876, tratar al lado. v27

CASA SE ALQUILA, CON MUCHAS COmodidades, Rivadavia 5492, tratar Libertad 123. v26

CASA MODERNA SE ALQUILA, 8 HAbitaciones y demás comodidades, Curapaligüe 89. v28

CASA SE ALQUILA, MONTE EGMONT 1756, al lado de H. Vista, vería de 1 á 4. v26

CASA SIN ESTRENAR ALQUILASE SEIS piezas con de servicio, vestíbulo, baño, cocina económica, Jujuy 883. v26

CASITA ALQUILASE, TODO SERVICIO, á familia decente, Estados Unidos número 1549. v26

CASA DE 8 HABITACIONES, CON TOda clase de comodidades, se alquila muy barato, San Pedrito 249, Flores. v26

CASA DE 7 PIEZAS, COCINA Y CUARto de baño, se alquila por 22 $, Pueyrredón 1737. v26

CASA DE 7 PIEZAS, COCINA Y CUARtos de baño, se alquila por 230 $, Pueyrredón 1727. v26

CASA BONITA SE ALQUILA, 5 PIEZAS, Presidente 978, á pocos pasos de Jefe de Cca. v26

CASA MODERNA 7 PIEZAS, SE ALQUIla, Humboldt 2351, entre Charcas y Paraguay. v27

CASA NUEVA, RINCON 1516, ALQUILO, 4 piezas, cloacas, baño. Tratar San Juan 3066, de 8 á 7, J. Martín. v27

COCHERIA 130 CABALLOS SE ALQUIla, Provincias Unidas 149, tratar Río-bamba 884. v27

CASA SE ALQUILA CON 5 PIEZAS Y comodidades, Thames 1487, para tratar en la misma, de 1 á 5. v27

CASA NUEVA ALQUILO, SALA, COMEdor, 3 piezas y 2 de servicio, Treinta y Tres 1923. v26

CASA ESQUINA SE ALQUILA, SEIS piezas y demás comodidades, Yerbal 810, tratar San Juan 3060. v26

CASA CON SEIS PIEZAS Y DEMAS comodidades se alquila, Castro y Gibson, tratar San Juan 3060. v26

CASAS ESQUINAS CONFORTABLES, nuevitas, alquílanse, Moreno 3467 esq. Lanoeno 293. v27

CASA NUEVA, 7 PIEZAS, JARDIN, ALquilo en $ 140, calle Caballito 761 y tranvía. v28

CASA NUEVA SE ALQUILA, SALA, 4 dormitorios, pieza para servicio, luz eléctrica en 200 $, Libertad 1619. v26

CASA PARA NEGOCIO, CON 3 PIEZAS, se alquila, Ushuaia 3051, tratar Neuquén 3151, Flores. v29

CASA EN LANUS SE ALQUILA, 3 PIEzas en 40 $, Guido 560; tratar al lado. 852.

CASITA ALQUILASE, BELGRANO 3414, sala, 3 piezas, baño, despensa, pieza de servicio, cloacas, de 2 á 12 y de 2 á 5.

CASAS ALTAS, DE 5 PIEZAS; CUARTO baño, servicio y demás comodidades se alquilan, Godoy Cruz 2655.

CASA MODERNA, 8 PIEZAS, PATIOS Y dependencias, alquilo, B. Mitre 1940, vería de 8 á 11 y de 2 á 5.

CASA MODERNA, 3 HABITACIONES Y dependencias, alquílase, Lavalleja 714, tratar Ascuénaga 861.

CASITA CHICHE SE ALQUILA, 25 DE Mayo 866, las llaves en el 864, tratar Moreno 1820. v27

CASA HERMOSA PARA FAMILIA, 10 piezas, D. Funes 1912, llaves Dean Funes 1916. v26

CASA PARA FAMILIA, CON COMODIdades, alquilo, Lavalle 778, vería de 2 á 4 p. m. v27

CASA MODERNA DE ALTOS, SE ALquila, vería de 9 á 11, San Juan 4072.

CASA DECENTE, CON TODA COMODIdad y cuatro piezas, alquilo, Rodrigues Peña 686.

CASA MODERNA 9 PIEZAS, 2 PATIOS con comodidades, alquílanse, Carlos Calvo 3882. v27

CASA MODERNA, 8 PIEZAS, ALQUILO, Rincón 1516, tratar Tacuarí 16. v28

CASA NUEVA, 8 PIEZAS, ALQUILO, Rincón 1516, tratar Tacuarí 16. v28

ALQUILASE CASA EN FLORES, RAMON Falcón 2588, sala, tres dormitorios, comedor, cuarto de baño, pieza de servicio, patio, mosaicos, cielos rasos de yeso, agua corriente, gas, una cuadra de Rivadavia y 7 líneas, entre tranvías; tratar y llaves Burgos 161. v27

ALQUILASE UN BUEN LOCAL PARA negocio, con un departamento de 3 piezas principales, 2 pisolitas de altos, baño, cocina, etc., el salón tiene 8 metros por 12, con frente vidriera, luz eléctrica, gas, etc. edificio moderno, de 2 pisos, barrio bueno, precio 220 $, Belgrano 318. v26

ALQUILASE EN 160 $ LINDA CASA de 4, muy sana, como pocit hotel, único inquilino, con 6 piezas, baño y dependencias, con agua, cloacas, gas y luz eléctrica, calle Arenales 2957, casi esquina Las Heras, frente á la Plaza Las Heras, con todos los tranvías por Las Heras y por Santa Fe, Barrio de familias, entre Palermo, á sea el mejor aire de la ciudad, visible todo el día, llaves al lado. v28

ADMINISTRACION DE PROPIEDADES del Banco Español del Río de la Plata. SE ALQUILA:

SANTIAGO DEL ESTERO 349, casa de altos y bajos compuesta de sala, comedor, escritorio, 3 dormitorios, guardarropa, servicio de baño, cocina, 3 piezas para servicio y despensa.

SERRANO 2240, casa con jardín, compuesta de 7 piezas, baño, despensa, sótano, gallinero, instalación de campanillas y luz eléctrica. Arboles frutales. Está situada á 2 cuadras de la plaza Italia.

ARENALES 1434, casa de 7 habitaciones, cocina y 2 piezas para servicio.

LIBERTAD 1668, casa compuesta de 4 habitaciones, cocina, cuarto de baño y gran patio.

LIBERTAD 1685, casa compuesta de 5 habitaciones, cuarto de baño, cocina y gran patio. Visitar de 2 á 4 p. m.

SAN LUIS 3541, casa compuesta de vestíbulo, sala, comedor, 7 dormitorios, 2 piezas para servicio, 3 cuartos de baño, cocina, despensa, instalación de campanillas y luz eléctrica.

SAN LUIS 2543, departamentos modernos, compuestos de 5 y 6 habitaciones, cuarto de baño, cocina y demás comodidades.

BARTOLOMÉ MITRE 1744, casa compuesta de sala, comedor, 3 dormitorios, cuarto de baño, cocina, 2 piezas para servicio y 2 grandes patios.

ANDES 1225, casa compuesta de vestíbulo, sala, comedor, 3 dormitorios, cuarto de baño, cocina, pieza para servicio.

MAGALLANES 758|62, un salón para negocio, con vidriera, 3 habitaciones, cocina, alquiler 150 $. v27

BALCARCE 1258 SE ALQUILAN LINDAS casitas 1 p., w. c., tratar Venezuela 280.

BUEN LOCAL ALTO PARA ESCRITORIO se alquila, Venezuela 1435. v27

BRONCERIA CON MOTOR ELECTRICO, se alquila, Saavedra 537. v26

BME. MITRE 2170, ESPLENDIDO LOCAL con sótano y fondo propio para mayoristas. v26

CASA DE 7 HABITACIONES SE ALQUIla, Belgrano 492.

CASA SIN ALTOS, 5 PIEZAS, ALQUIlase, Alberti 1126; tratar en la misma.

CASA DE 8 PIEZAS Y COMODIDADES, se alquila, Alvarado 677.

CASA EN LANUS, Gral. RODRIGUEZ 1585, alquilo en 15 $, Urquiza 362.

CASA-QUINTA 9 PIEZAS, FLORESTA alquilo, 30 $, Urquiza 282.

CASA MODERNA 8 HABITACIONES SE alquila en 150 $, Fraga 3661.

CASA BUENA CON 8 HABITACIONES SE alquila, Avda. La Plata 159.

CASA DE ALTOS, GRANDE, CABILDO 2610, se alquila en 250 $.

CASA MODERNA RECIEN CONSTRUIda, alquilo, Méjico 147. v28

CASA ALTA CON 8 HABITACIONES, SE alquila, Independencia 2518.

CASA CON FONDO SE ALQUILA, GOdoy Cruz 1634 y Gorriti. v27

CASA SE ALQUILA DE 5 PIEZAS, Treinta y Tres 2133. v27

CASA INTERIOR ALQUILO EN 140 $, Santa Rosalía 539. v27

CASA ALTA ALQUILO, ESTADOS UNIdos 2292, visitarla de 8 á 11 a. m. v27

CASA DE 5 PIEZAS Y TERRENO SE alquila, Totoral 171. v27

CASA 8 PIEZAS, FLAMANTE, SE ALquila, 150 $, Cervino 980. v26

CASITA ALQUILO, TRELLES 1495, esq. Monte Egmont, tratar Paso 222. v26

CASA DE 7 PIEZAS Y 2 DE SERVICIO, se alquila, Solís 1721. v26

CASA SE ALQUILA, 6 HABITACIONES y demás comodidades, Pringles 738. v26

CASITAS A $ 130 Y LOCALES A $ 100 alquilanse en el edificio Rincón 1186. v3m

CASA DE 8 PIEZAS EN 260 $, ALQUIlase, con todo confort, Paraguay 2558. v26

CASA SE ALQUILA, PUEYRREDON 843, las llaves al 858, tratar Corrientes 4550. v27

CASA NUEVA, ALQUILO, 9 PIEZAS grandes patios y fondo, Canalejas 2058. v27

CASA NUEVA, ALQUILO, 8 PIEZAS grandes patios y fondo, Canalejas 2050. v27

CASITA PARA CORTA FAMILIA SE alquila, Salta 2151, tratar almacén de la esquina, Caseros.

CASITA DE 4 PIEZAS Y DEMAS COMOdidades se alquila, Zapata 89, tratar Juncal 3456.

CASA ALQUILO EN 30 $, TRES PIEZAS y una chica, Céspedes 3573, á media cuadras de Alvarez Thomas, tranvías 98 y 97.

CASA SE ALQUILA SALA 3 PIEZAS, una servicio y demás comodidades, calle Humberto 2288.

CASA SE ALQUILA, CON 4 HABITACIOnes, calle Olaya 1627; tratar Paraguay 146. v27

CASA AL NORTE, NUEVA, FLAMANTE y con comodidades, alquílase, Andes 2876, tratar al lado. v27

CASA SE ALQUILA, CON MUCHAS COmodidades, Rivadavia 5492, tratar Libertad 123. v26

CASA MODERNA SE ALQUILA, 8 HAbitaciones y demás comodidades, Curapaligüe 89. v28

CASA SE ALQUILA, MONTE EGMONT 1756, al lado de H. Vista, vería de 1 á 4. v26

CASA SIN ESTRENAR ALQUILASE SEIS piezas con de servicio, vestíbulo, baño, cocina económica, Jujuy 883. v26

CASITA ALQUILASE, TODO SERVICIO, á familia decente, Estados Unidos número 1549. v26

CASA DE 8 HABITACIONES, CON TOda clase de comodidades, se alquila muy barato, San Pedrito 249, Flores. v26

CASA DE 7 PIEZAS, COCINA Y CUARto de baño, se alquila por 22 $, Pueyrredón 1737. v26

CASA DE 7 PIEZAS, COCINA Y CUARtos de baño, se alquila por 230 $, Pueyrredón 1727. v26

CASA BONITA SE ALQUILA, 5 PIEZAS, Presidente 978, á pocos pasos de Jefe de Cca. v26

CASA MODERNA 7 PIEZAS, SE ALQUIla, Humboldt 2351, entre Charcas y Paraguay. v27

CASA NUEVA, RINCON 1516, ALQUILO, 4 piezas, cloacas, baño. Tratar San Juan 3066, de 8 á 7, J. Martín. v27

COCHERIA 130 CABALLOS SE ALQUIla, Provincias Unidas 149, tratar Río-bamba 884. v27

CASA SE ALQUILA CON 5 PIEZAS Y comodidades, Thames 1487, para tratar en la misma, de 1 á 5. v27

CASA NUEVA ALQUILO, SALA, COMEdor, 3 piezas y 2 de servicio, Treinta y Tres 1923. v26

CASA ESQUINA SE ALQUILA, SEIS piezas y demás comodidades, Yerbal 810, tratar San Juan 3060. v26

CASA CON SEIS PIEZAS Y DEMAS comodidades se alquila, Castro y Gibson, tratar San Juan 3060. v26

CASAS ESQUINAS CONFORTABLES, nuevitas, alquílanse, Moreno 3467 esq. Lanoeno 293. v27

CASA NUEVA, 7 PIEZAS, JARDIN, ALquilo en $ 140, calle Caballito 761 y tranvía. v28

CASA NUEVA SE ALQUILA, SALA, 4 dormitorios, pieza para servicio, luz eléctrica en 200 $, Libertad 1619. v26

CASA PARA NEGOCIO, CON 3 PIEZAS, se alquila, Ushuaia 3051, tratar Neuquén 3151, Flores. v29

CASA EN LANUS SE ALQUILA, 3 PIEzas en 40 $, Guido 560; tratar al lado. 852.

CASITA ALQUILASE, BELGRANO 3414, sala, 3 piezas, baño, despensa, pieza de servicio, cloacas, de 2 á 12 y de 2 á 5.

CASAS ALTAS, DE 5 PIEZAS; CUARTO baño, servicio y demás comodidades se alquilan, Godoy Cruz 2655.

CASA MODERNA, 8 PIEZAS, PATIOS Y dependencias, alquilo, B. Mitre 1940, vería de 8 á 11 y de 2 á 5.

CASA MODERNA, 3 HABITACIONES Y dependencias, alquílase, Lavalleja 714, tratar Ascuénaga 861.

CASITA CHICHE SE ALQUILA, 25 DE Mayo 866, las llaves en el 864, tratar Moreno 1820. v27

CASA HERMOSA PARA FAMILIA, 10 piezas, D. Funes 1912, llaves Dean Funes 1916. v26

CASA PARA FAMILIA, CON COMODIdades, alquilo, Lavalle 778, vería de 2 á 4 p. m. v27

CASA MODERNA DE ALTOS, SE ALquila, vería de 9 á 11, San Juan 4072.

CASA DECENTE, CON TODA COMODIdad y cuatro piezas, alquilo, Rodrigues Peña 686.

CASA MODERNA 9 PIEZAS, 2 PATIOS con comodidades, alquílanse, Carlos Calvo 3882. v27

CASA MODERNA, 8 PIEZAS, ALQUILO, Rincón 1516, tratar Tacuarí 16. v28

CASA NUEVA, 8 PIEZAS, ALQUILO, Rincón 1516, tratar Tacuarí 16. v28

CORRALON CON DOS PIEZAS Y GALpon para taller ó garage alquilo, Thames 2287, plaza Italia.

CASA SE ALQUILA EN VILLA LUGAno, 2 piezas y demás comodidades, terreno grande, 25 $, tratar Lima 1295, bazar. v28

CASA 5 PIEZAS Y FONDO ALQUILO 100 $, Castillo 1545, á cuadra de Ribera, con tranvías 37, 94, 95, 96 y 97. v26

CASA SE ALQUILA, BELGRANO 2357, 7 piezas y 2 más de servicio, cocina, cuarto baño y jardín; ocurrir Iraola 1745. v28

CASITA BIEN AMUEBLADA ALQUILAse, moderna y lujosa, todas comodidades, Laprida 1236, dpto. 6, de 1 á 3 p. m. v28

CORRALON AVENIDA INDEPENDENCIA al lado de Loria, de 1850 v. c., se alquila con contrato, tratar Carlos Pellegrini 926. v27

CASA CORRIENTES 628, ALQUILO POR 1.000 $, con comodidad para escritorios de una compañía, ó casa mayorista, para vería de 2 á 10 y de 2 á 5. v28

CASA DE 6 HABITACIONES Y DEMAS comodidades, alquílase, San Pedrito 374, llaves al lado, tratar Coronel Díaz 762. v26

CASA MODERNA SE ALQUILA, CINCO piezas y servicio, luz eléctrica, económica, 150 $, Deán Funes 583; tratar de 9 á 11 y 2.30 á 4.30. v27

CANGALLO 1678 Y CEVALLOS 236, DOS casas modernas, alquílanse fraccionadas ó en totalidad, con ó sin muebles y pensión, tratar Cevallos 205. v27

CASITA CHICHE SE ALQUILA EN Flores, Beltrán 441, 4 habitaciones, baño, etc., vería y tratar en la misma, de 10 á 4. v26

CASA DE 12 PIEZAS, SE ALQUILA, por ausentarse á Europa, todos buenos inquilinos; dirigirse Lavalle 558, al comedor, de 12 á 5 p. m. v26

CASA ALQUILO, MODERNA, 4 piezas, gran comedor, dos patios, cuarto baño, jardín, 100 $, tranvías 99, 94, 38 y 86, Cabrera 1577. v26

CASA NUEVA, 8 PIEZAS, CON TODAS comodidades, se alquila, Esperanza 132 á media cuadra de la estación Vélez Sarfield, llaves Bacacay 2755. v28

CASA ALQUILO RECIEN CONSTRUIDA, para familia, 8 piezas, cloacas, luz eléctrica, gas, todo confort deseable, precio módico, tratar y vería Días Vélez 825.

CASITAS SE ALQUILAN 4 DE 5 PIEzas recientemente terminadas, al Norte, muy central, con ascensores, tratar Corrientes 1486. v.

COCHERIA GRANDE, CENTRAL, CON 70 pesebres, alquilo con larga contrata, tratar con el dueño, Ambato 651, Nueva Pompeya. v4m

CANGALLO 912, SE ALQUILA PRIMERO y segundo piso en conjunto, para casa importante de negocio ó familia, ascensor, vería de 2 á 5. v27

CASA EN FLORES SE ALQUILA, SUD América 673, sala, comedor, cuatro dormitorios, cuarto de baño, etc., tratar, Varela 58, precio 150 $. v26

CASITAS INTERIORES DE 4 PIEZAS Y cuartos servicio, con baño y cocina económicas, ya más se alquilan baratas, Bella Vista 579. v26

CASA ALQUILASE CON TODO confort, sala, escritorio, comedor, dormitorios, baños, 2 piezas, servicio, nueva, Cochabamba 344, informes al 329. v27

CASA DEPARTAMENTOS CONFORTAdísimos, de 7 piezas, baño, calefacción, ascensor y demás comodidades, se alquila, Rodríguez Peña 367, esquina Sarmiento.

CASA NUEVA DE ALTOS, CON 9 PIEzas, cuarto de baño, servicio, luz eléctrica y demás comodidades, se alquila, Serrano 2387, tratar Florida 409.

CASA OLLEROS Y MARTINEZ PARA NEgocio y habitación se alquila con ó sin contrata. Datos, Bolívar 139.—José Conti. v1m

CASITA SE ALQUILA, COMPUESTA de 4 habitaciones y dependencias, calle Cabello 69, tratar Administración de Propiedades, Carlos Villalba, Corrientes 635. v26

CASA ESQUINA, CASTELLI 846, CON cinco habitaciones á la calle, dos piezas de servicio, cuarto de baño, etc., se alquila, vería á cualquier hora, tratar Belgrano 283, escritorio 1 y 2. v26

CASA 10 PIEZAS, COMODIDADES, agua, sobre terreno de 2.500 varas, entrada 2 calles, apta para habitación, colegio, industria, alquílase, contrato, Bella Vista 467. v26

CASA ALQUILASE, SEGUI 1141, ESQUINA Gaona, 4 piezas, demás comodidades, 550 varas de terreno, precio 100 $; tranvías 99, 80, 88; tratar Carlos Pellegrini 557.

CASA DE FAMILIA, 3 PIEZAS PRINCIpales, hall, dependencias, patios, agua y cloacas, alquílase, Bustamante 2237, dirigirse Banco Pan-Americano, Avenida de Mayo 1401. v26

CASA ALQUILO RECIEN CONSTRUIDA, para familia, 8 piezas, cloacas, luz eléctrica, gas, todo confort deseable, precio módico, tratar y vería Días Velez 825.

CASITAS SE ALQUILAN 4 DE 5 PIEzas recientemente terminadas, al Norte, muy central, con ascensores, tratar Corrientes 1486. v.

COCHERIA GRANDE, CENTRAL, CON 70 pesebres, alquilo con larga contrata, tratar con el dueño, Ambato 651, Nueva Pompeya. v4m

CANGALLO 912, SE ALQUILA PRIMERO y segundo piso en conjunto, para casa importante de negocio ó familia, ascensor, vería de 2 á 5. v27

CASA EN FLORES SE ALQUILA, SUD América 673, sala, comedor, cuatro dormitorios, cuarto de baño, etc., tratar, Varela 58, precio 150 $. v26

CASITAS INTERIORES DE 4 PIEZAS Y cuartos servicio, con baño y cocina económicas, ya más se alquilan baratas, Bella Vista 579. v26

CASA ALQUILASE CON TODO confort, sala, escritorio, comedor, dormitorios, baños, 2 piezas, servicio, nueva, Cochabamba 344, informes al 329. v27

CASA DEPARTAMENTOS CONFORTAdísimos, de 7 piezas, baño, calefacción, ascensor y demás comodidades, se alquila, Rodríguez Peña 367, esquina Sarmiento.

CASA NUEVA DE ALTOS, CON 9 PIEzas, cuarto de baño, servicio, luz eléctrica y demás comodidades, se alquila, Serrano 2387, tratar Florida 409.

CASA OLLEROS Y MARTINEZ PARA NEgocio y habitación se alquila con ó sin contrata. Datos, Bolívar 139.—José Conti. v1m

CASITA SE ALQUILA, COMPUESTA de 4 habitaciones y dependencias, calle Cabello 69, tratar Administración de Propiedades, Carlos Villalba, Corrientes 635. v26

CASA ESQUINA, CASTELLI 846, CON cinco habitaciones á la calle, dos piezas de servicio, cuarto de baño, etc., se alquila, vería á cualquier hora, tratar Belgrano 283, escritorio 1 y 2. v26

CASA 10 PIEZAS, COMODIDADES, agua, sobre terreno de 2.500 varas, entrada 2 calles, apta para habitación, colegio, industria, alquílase, contrato, Bella Vista 467. v26

CASA ALQUILASE, SEGUI 1141, ESQUINA Gaona, 4 piezas, demás comodidades, 550 varas de terreno, precio 100 $; tranvías 99, 80, 88; tratar Carlos Pellegrini 557.

CASA DE FAMILIA, 3 PIEZAS PRINCIpales, hall, dependencias, patios, agua y cloacas, alquílase, Bustamante 2237, dirigirse Banco Pan-Americano, Avenida de Mayo 1401. v26

COCHERIA CON CONTRATO SE ALQUIla por el Sur, en buen estado, con todas las ordenanzas Municipales, 4 grandes piezas flamantes, desocupada, para vería y tratar E. Ríos 947. v27

CASA CHICHE, ALQUILASE, 6 HABItaciones y dependencias, á dos cuadras de Santa Fe y dos de Pueyrredón, Beruti 3460; llaves al núm. 555; tratar Belgrano 1777, depto. 7, de 5 á 7 p. m. v29

CASA NUEVA, ALQUILO, JUNCAL 1046, sala, antesala, escritorio, hall, 7 dormitorios, comedor, vestíbulo, dos baños, 2 piezas de servicio, terraza con pileta, servicio, agua caliente, electricidad, precio 860 pesos. v3m

CASA QUINTA ALQUILASE EN BELgrano, Núñez 2643, esq. Crámer, 7 piezas, comedor, gran salón, sótano, cochera, caballerizas, jardines con parrales, quinta con árboles frutales, alfalfa, adoquinado, tranvía núm. 35 á la puerta, para familia ó industria; tratar Caravias, Victoria 734. v27

CASA MODERNA, A UNA CUADRA Y media de la estación Villa Ballester, compuesta de cinco piezas grandes, estufas, dos piezas de servicio, cuarto de baño completo, cocina, con su horno económico, agua corriente caliente y fría, instalación completa de electricidad, campanilla y sótano, jardín con frutales, se alquila, calle B. Martín 216, Villa Klein.

DEPARTAMENTO SE ALQUILA, SAN José 788, tratar Estados Unidos 1428.

DEPARTAMENTO MODERNO ALQUILO, Humboldt 2539. v28

DEPARTAMENTO MODERNO ALQUILO, Ayacucho 1045. v28

DEPARTAMENTO MODERNO BALCON á la calle alquilo, Ayacucho 1049. v28

DEPARTAMENTO MODERNO ALQUILO, Tucumán 1544. v28

DEPARTAMENTO DE DOS PIEZAS, SE alquila, Viamonte 1754. v26

DEPARTAMENTO EN 80 $, SE ALQUIla, Venezuela 2354. v30

DEPARTAMENTO ALQUILO, 2 PIEZAS, 60 $, 3 piezas 65 $, Rioja 1262. v26

DEPARTAMENTOS SE ALQUILAN PAseo Colón 1321, hay ascensor. v27

DEPARTAMENTO SE ALQUILA, 3 PIEzas y 1 de servicio, Independencia 2370.

DEPARTAMENTO COMODO, SE ALquila, Santa Fe 3327.

DEPOSITO CON GRAN SOTANO SE ALquila, Venezuela 681.

DEPARTAMENTO MODERNO, RECIEN construído, alquilo, Méjico 147. v28

DEPARTAMENTO MODERNO RECIEN construído, alquilo, Santa Fe 4546. v28

DEPARTAMENTO ALQUILO, 4 PIEZAS y servicio moderno, Andes 1246, fondo. v27

DEPARTAMENTO SE ALQUILA, 3 piezas grandes y una chica, Larrea 424. v27

DEPARTAMENTOS CON MUCHA LUZ y aire, cómodos, se alquilan, Suipacha 676; ocurrir al 670. v27

DEPARTAMENTO MUY COMODO, 3 piezas y demás, 45 $, alquilo, calle Bella Vista 2023, tranvías 88, 86, 94 y 98. v28

DEPARTAMENTOS NUEVOS Y modernos, forman casitas, se alquilan á familias decentes, Mansilla 538. v26

DOS ESQ. NUEVAS ALQUILO, P. Unidas y M. Acosta y P. Unidas y Fernández.

DEPARTAMENTO MODERNO, 4 PIEzas y dependencias, alquilo, Montes de Oca 1679. v27

DEPARTAMENTO NUEVO CON TODAS comodidades se alquila, Viamonte 2454, tratar Independencia 448 (altos). v28

DEPARTAMENTO INDEPENDIENTE DE 3 piezas, cuarto de baño y demás comodidades se alquila, Independencia 3735.

DEPARTAMENTO DE 3 PIEZAS, COCIna, balcón, se alquila, 35 $, Canning 3014. v27

DEPTO. AMUEBLADO CHIC 5 H. ALquílase, Talcahuano 639, 2o. D., tratar Sarmiento 1262.

DEPARTAMENTO ALQUILASE POR 110 pesos, de cinco piezas, con todas comodidades, casa moderna y confort, Rivadavia 5660. v27

DEPARTAMENTO ALQUILO, BALCONES á la calle, 3 piezas y dependencias, Paseo Colón 1361, precio módico; tratar departamento 2. v26

DEPARTAMENTO ALQUILO, 4 PIEZAS grandes y demás comodidades, Rivadavia 3541, tratar al 45, de 11 á 12, precio 130 $. v26

DEPARTAMENTO CHICO, DE UNA pieza con cocina á gas, se alquila á matrimonio trabajo, sin hijos, $ 40, L. A., Talcahuano 831, piso 2o., de 12 á 1 p. m. v27

DEPARTAMENTO ESPLENDIDO, 1er. piso, con todas comodidades, se alquila, 24 de Noviembre 447; llaves dep. 4, razón Belgrano 1186. v27

DEPARTAMENTOS RECIEN CONSTRUIdos, de tres piezas, cuarto de baño y demás comodidades, se alquilan; Godoy Cruz 2861, entre Santa Fe y Gilmes.

DEPARTAMENTO RECIEN CONSTRUIdo, 3 piezas, cuarto de baño, servicio y demás comodidades, se alquila, Rondeau 1815. v27

DEPARTAMENTOS EXTERIORES DE 5 piezas, cuarto de baño, uno para servicio y demás comodidades se alquilan, R. Peña 1432.

DESPACHO PAN VENDO POR DESGRAcia 270 $, garanto 7 % por día libres, negocio y piezas, alquiler 42 $, Inclán 1068.

DEPARTAMENTOS REGIAMENTE amuebladas, para garconieres, compuestos de sala, comedor, dormitorio, cuarto toilette, cuarto de servicio, cocina, ascensor y luz eléctrica se alquilan, Maipú 505 esquina.

DEPARTAMENTO lujosamente amueblado, compuesto de vestíbulo, dormitorio, salita, cuarto ropero, comedor, cuarto toilette completo, cuarto de servicio, luz eléctrica, calefacción, ascensor y demás comodidades se alquila, Rodrigues Peña 367, esq. Sarmiento.

DEPARTAMENTOS FLAMANTES LUjosísimos, tres amplias piezas, baño, cocina artefactos, bañaderas, piezas y baño servicio, electricidad, calefacción á gas, aire, luz, se alquilan Cabrera 3086, á 1 cuadra de Córdoba, de 2 á 5. v27

DEPARTAMENTO PRIMER PISO, 6 buenas piezas, 2 de servicio, patio, luz, instalaciones eléctricas, campanillas y baño con calefacción, alquílase, Avenida de Mayo 1259, piso 1o., derecha, dirígirse Banco San-Americano, Avenida de Mayo 1401. v26

EN BELGRANO, ALQUILASE CASA Moderna, Obligado 2417, vería de 9 á 11 de la mañana. v26

ESPACIOSO GALPON Y TRES PIEZAS se alquilan con corriente eléctrica, Cevallos 1027. v26

ESPLENDIDOS LOCALES PARA NEgocio alquílanse, Rivadavia 2019 y 2023. v27

EN BELGRANO ALQUILASE CASA, 4 piezas, luz eléctrica y comodidades, Zapiola 1344. v27

ESPLENDIDO LOCAL MODERNO, SOtano entero, comodidades para familia alquilo, Tucumán 1542. v28

ESPLENDIDA CASA MODERNA CON 7 balcones á la calle, se alquila, Campana 2606, tratar de 2 á 4, no hay papel. v27

EN BELLA VISTA, F. C. P. ALQUILASE casa quinta con todas comodidades á 3 cuadras de la estación, tratar Las Heras 293. v27

EN FRENTE CONGRESO, ALQUILANSE dos cómodas casas, 10 piezas, primero y segundo piso, juntas ó separadas, precio módico, Rivadavia 1934. v27

EN BERNAL, A 4 CUADRAS DE LA estación, alquilo esquina, General Roca y Constitución, sala, dos piezas, luz eléctrica y demás comodidades con panorama del río. Alquiler 70 $, tratar al lado. v23

ESQUINA GRAN SALON Y DEMAS comodidades, casita contigua, dos habitaciones, galpón, caballerizas, agua corriente, gas, se alquila todo 240 $, Artaza 498 esquina Vera. v27

ESQUINA SE ALQUILA EN EL GRAN barrio del Parque Centenario, espaciosas, grandes comodidades, luz eléctrica y gas, es única y de gran perspectiva, se hace arreglo por armazones y se alquila barata, Giles 302, esq. Campichuelo.

EN LA CALLE YATAY 894-900 ESQUIna Humahuaca, se alquila finca casa para negocio y familia, y más un departamento en los altos, precio del alquiler baratísimo, la obra ha sido recién

ALQUILERES DE HABITACIONES

ALQUILASE EN CASA SERIA ESCRITORIOS y habitaciones para caballeros, Sulpacha 212. v29

ALQUILASE SALA Y ANTESALA, CASA decente, Sarmiento 444, (antes Lores). v26

ALQUILASE HERMOSA PIEZA Y COCINA, para matrimonio solo, señoras ó señoritas, casa respetable, Liniers 844. v26

ALQUILASE LINDA PIEZA A UNO O dos caballeros, en casa de familia, con pensión de primera, Bolívar 832, 1er. piso. v26

ALQUILANSE BARATO DOS PREciosas amuebladas, electricidad, seriedad, tranvía cerca estación; Colegiales 2911. v30

ALQUILASE A MATRIMONIO SOLO O personas mayores 3 piezas grandes y una chica y demás comodidades, Medrano 492.

ALQUILO GRAN SALA DOS VENTANAS á la calle, para matrimonio ó personas mayores, mide 7x6, barata, $ 45. Charcas 2179. v27

ALQUILANSE 2 HABITACIONES, JUNtas ó separadas, con ó sin muebles, á media cuadra del Congreso, informes B. Mitre 1809. v27

ALQUILASE LINDA PIEZA A LA CAlle, como para consultorio médico ó escritorio, casa de dentista; Rivadavia número 1296. v27

ALQUILASE PIEZA AMUEBLADA CON balcón, buena pensión, luz eléctrica, baño caliente, teléfono, familia inglesa, Pueyrredón 594. v26

ALQUILASE SALA ESPLENDIDA A CAballeros, casa familia seria; hay todas comodidades, con ó sin pensión, B. de Irigoyen 1148. v26

ALQUILO UNA HABITACION LINDA A matrimonio ó señoras, con pensión de familia seria, hay todas comodidades que se desean, B. de Irigoyen 1692, 1er. piso. v28

ALQUILASE EN CASA ALEMANA A caballero solo, linda sala con balcón, lujosamente amueblada, por $ 90, hay todas comodidades de una casa confortable, Moreno 1098. v26

ALQUILASE PIEZ, BIEN amuebiada con todas comodidades, á señora ó señorita decente, único inquilino, casa de matrimonio solo, dep. bajo, 4, no hay papel Viamonte 1326. v26

ALQUILASE EN CASA DE FAMILIA un espléndido comedor con balcón á la calle y luz eléctrica, á matrimonio solo y también una salita junta, ó separada, Paseo 696, no hay papel.

ALQUILASE A señor, DOS ESplendidas salas elegantemente amuebladas, con todo confort, con ó sin pensión, casa de familia, único inquilino, Talcahuano 81. v26

A señora RESPETABLE SE ALQUILA en paraje central y casa tranquila, una sala espaciosa con dos balcones á la calle, luz eléctrica y comodidades. Unica inquilina. Por carta á, W. C. Maipú 450. v27

CERCA ONCE PIEZA 20 $, CASA FAmilia, Victoria 2822.

Compañero DE PIEZA BUSCO, MEJICO 1643.

Compañero DE PIEZA SE NECESITA, B. de Irigoyen 232. v27

Compañera DE PIEZA NECESITO, BOlívar 866, pieza 7. v26

CALLE SOLER 1242. SE ALQUILAN 2 piezas seguidas, en casa de familia, para personas mayores. v26

DEAN FUNES 494, PIEZA A CABALLEro solo, luz eléctrica, baño. v28

DOS PIEZAS A LA CALLE ALQUILO 70 pesos, Victoria 551, 2o. piso.

DOS, TRES O CINCO PIEZAS JUNTAS alquílanse, 25 de Mayo 707, 2o. v28

DOS REGIAS SALITAS ALQUILO A MAtrimonio solo ó señoras, General Urquiza 1397. v27

ESCRITORIOS O CABALLEROS ALQUIlo sala y antesala, Moreno 746. v27

ESCRITORIO CASA BAJA, SE ALQUILA 20 $, Venezuela 771. v27

ESCRITORIO AMPLIO, MUCHA LUZ, alquilo barato, C. Pellegrini 45. v27

ESCRITORIO, AV. DE MAYO 781, ALquílanse, sobre la avenida. v26

ESCRITORIO AMPLIO EN ESQUINA SE alquila, Moreno 411, dep. A. v27

ESCRITORIOS, 3 PIEZAS JUNTAS O separadas, alquílanse barato, para escritorio, Victoria 724. v27

ESCRITORIOS, 2 Ó 3 AMPLIOS, CUrridos ó separados se alquilan, Cuyo 829, altos. v26

ESCRITORIOS, SE ALQUEILAN HERMOsos locales frente á la plaza del Congreso, Rivadavia 1452. v27

EN CASA DE FAMILIA DECENTE, SE alquila una pieza grande, para hombre ó señora sola, precio módico; verla y tratar Sarmiento 1222. v27

ESCRITORIO SE ALQUILA, CON O sin muebles, tiene mtd. 10, balcón á la calle, muy apto para un ramazón, teléfono, luz eléctrica, precio módico; verlo y tratar Sarmiento 322. v27

EN CASA DECENTE SE ALQUILAN juntas ó separadas tres hermosas piezas con balcones y ascensor, apropiadas para consultorio médico, escritorios ó matrimonio solo, Bolívar 821, piso 1o. número 2. v27

ENTRE CABALLITO Y FLORES, 3 piezas hermosas, cocina independiente, agua corriente en casa de matrimonio deporte, alquilo tranquila á matrimonio, único inquilino, para compañía mutua, 40 $, Pasaschua 440, altura Rivadavia 6400.

FAMILIA HONORABLE ALQUILA PIEza amueblada, con pensión á estudiantes distinguidos, Paraguay 2934. v27

HERMOSA PIEZA SE ALQUILA A señor solo, sin muebles, Tacuarí 1582. v27

HERMOSAS 2 PIEZAS AMUEBLADAS alquilo para el 1o. de Mayo, con ventana, Alsina 730, 2o., dep. 16. v27

HAY SALA Y ANTESALA CON PENsión de 1a. clase, amuebladas en familia decente, argentina, para caballeros ó matrimonio, Rivadavia 2766. v27

LINDA SALA Y ANTESALA alquílanse á personas mayores, Laprida 1673. v26

MATRIMONIO SOLO ALQUILA SALA, á personas mayores, Gral. Urquiza 65, primero.

PIEZA AMUEBLADA 25 $, señor SOLO, casa familia, Córdoba 1247.

PIEZA GRANDE BUENA SE ALQUILA, San Carlos 3858.

PIEZA SE ALQUILA, D. FUNES 368. v28

PIEZA SE ALQUILA A HOMBRES SOlos, Cangallo 1172, no hay papel. v26

PIEZA ALQUILO PARA HOMBRES, CAsa de familia, Arenales 1174. v26

PIEZA AMUEBLADA CON O SIN PENsión se alquila, Ascuénaga 716. v26

PIEZA BIEN AMUEBLADA, UNO O DOS caballeros, Cerrito 572. v26

PIEZA PARA HOMBRE SOLO SE ALquila, con ó sin muebles, Cevallos 1494. v27

PIEZA CHICA, SE ALQUILA A PERSONA sola, Sarmiento 429 (casa de escritorios) v26

PIEZA PARA HOMBRES SOLOS O matrimonio, se alquila, Méjico 1828. v26

PIEZAS, GRAN SALA Y ANTESALA, Alquilo, pisos parquets 130 $, Tucumán 1428. v26

PIEZA AMUEBLADA CON PENSION se alquila para 2 caballeros, Rivadavia 6039. v27

PIEZA GRANDE SE ALQUILA A CABAllero solo, todas comodidades, 24 de Noviembre 373. v26

PIEZAS BALCON Ó INTERIOR, ALQUIlo 2, amuebladas, en $ 35 y 45, Talcahuano 1228.

PIEZAS AMUEBLADAS CON O SIN pensión, alquilo, por día ó por mes, Carlos Calvo 1184.

PIEZA CON O SIN MUEBLES PARA caballeros ó matrimonio y piecita en $ 15, á familia, Moreno 3316, dep. 2. v27

PRECISITA A HOMBRE SOLO SE ALQUIla en 16 $, Talcahuano 451, razón al portero.

PRECISO compañero DE PIEZA, MEJICO 1153, pieza 16, estaré en la pieza solamente de 6 en adelante.

PIEZA ESPACIOSA, UNA CUADRA DE Constitución, se alquila, B. Irigoyen 844, dpto. 16, 1er. escalera, 2o. piso.

SE ALQUILA PIEZA PARA MATRIMOnio, Molino 746.

SALA CON DOS BALCONES A LA CAlle se alquila, Humberto I 1947.

SE PRECISA UNA compañera DE PIEZA, Arcos 1688. v27

SE ALQUILAN DOS SALAS CON balcón amuebladas, Santa Fe 1492. v1m

SE PRECISA compañera DE PIEZA, Salta 1369, pieza, 1d.

SE ALQUILA COMEDOR CON MUEBLES y piezas vacías, Rodrigues Peña 167.

SE ALQUILA UNA PIEZA AMUEBLADA para hombre solo, Tacuarí 1372.

SE ALQUILA UNA SALA GRANDE Y barata, Hortiguera 221. v26

SALA Y PIEZA PARA FAMILIA MUY cómoda, se alquila, Humberto 1034. v26

SE ALQUILA UN COMEDOR, UNICO inquilino, Constitución 2321. v27

SE ALQUILAN TRES PIEZAS, UNICO inquilino, Rivadavia 5879. v26

SE ALQUILAN DOS PIEZAS PARA HOMbres solos, Victoria 2326, dep. 18. v28

SE ALQUILA UNA PIEZA PARA DOS hombres serios, Thames 52. v27

SE ALQUILAN SALA Y ANTESALA, C. Pellegrini 1439. v27

SALA, ANTESALA, COMODIDADES, alquílanse, Arenales 1612. v26

SE ALQUILA PIEZA PARA HOMBRES solos, Venezuela 2446, dep. 9. v26

SE ALQUILA SALA, INDEPENDENCIA 559. v27

SE ALQUILA UNA PIEZA, Bacacay número 3378, Floresta. v26

SE ALQUILA EN CASA PARTICULAR UNA

ALQUILERES DE HABITACIONES

SE ALQUILA UNA PIEZA PARA MAtrimonio solo, Sarandí 970. v27

SE ALQUILA UNA PIEZA SIN MUEBLES Cevallos 242, dep. 1. v16

SALA SE ALQUILA, CANNING 848. v28

Señora BUSCA DECENTE compañera sola pieza, Estados Unidos 2780.

SE ALQUILA PIEZA AMUEBLADA CON pensión, casa de familia, Larrea 626.

SE ALQUILA ANTESALA AMUEBLADA, Defensa 748. v28

SE ALQUILA PIEZAS PARA HOMBRES solos, Venezuela 1645.

SALA ESPLENDIDA ALQUILO PARA escritorio ó matrimonio, Cevallos 135.

SE ALQUILAN PIEZAS PARA ESCRITOrios, Lavalle 540. v27

SE ALQUILA UNA PIEZA PARA PERsonas mayores, Rojas 240. v27

SE ALQUILA COMEDOR CON O SIN muebles, Cangallo 1018.

SE ALQUILA PIEZA A CABALLERO en casa de familia, Montevideo 73.

SE ALQUILAN 2 PIEZAS BIEN AMUEbladas, Chile 668.

SE ALQUILA AMPLIA PIEZA PARA matrimonio ó hombres solos, Paraná 126.

SE ALQUILA COMEDOR EN CASA DE familia, Corrientes 2126.

SALITA AMUEBLADA SE ALQUILA PAra señor solo, Sulpacha 424, piso 1o.

SE ALQUILA PIEZA PARA PERSONA sola, Maipú 860.

SE ALQUILA PIEZA PARA HOMBRE solo, Montevideo 552, primer piso.

SE ALQUILA PIEZA PARA HOMBRES solos, Solís 824. v28

SE ALQUILAN DOS PIEZAS JUNTAS O separadas, Corrientes 1038.

SE ALQUILA PIEZA, BILLINGHURST 634. v27

SALA Y COMEDOR BIEN AMUEBLADOS se alquilan, Venezuela 2145. v28

SE ALQUILA UNA SALA PARA MATRImonio solo, vería San Carlos 3716. v28

SE ALQUILA HERMOSA SALA Y 2 piezas con todas comodidades de familia, á personas mayores. Bustamante 2389. v26

SALA AMUEBLADA, CON PENSION, se alquila para matrimonio ó familia, Rivadavia 1049. v27

SE ALQUILA PIEZA PARA HOMBRES solos, Paseo de Julio 1492, 3o. piso, derecha. v27

SE ALQUILA UNA PIEZA A PERSONA sola, casa familia, Guise 185, esq. Manzilla. v26

SALA INDEPENDIENTE, PARA TIENda, barbería ó familia se alquila, 40 $, Almagro 1006. v28

Señorita BUSCA compañera MUY DECENte para pieza con excelente pensión. No importa nacionalidad, Calle 657. v26

SE ALQUILA UNA PIEZA PARA HOMbres solos ó matrimonio solo, Corrientes 3272, dpto. 7. v28

SE ALQUILAN DOS PIEZAS Y UN COmedor, juntos ó separados, á personas mayores, Independencia 3767. v26

SE ALQUILA UNA PIEZA PARA hombre solo, casa de familia, Sarmiento 2185. v26

SE ALQUILA UNA PIEZA A MATRIMOnio sin hijos ó personas mayores, Sadi Carnot 264. v26

SE ALQUILA UNA GRANDE SALA Y antesala, para escritorio ó taller, Rivadavia 5856. v26

SE ALQUILA SALA Y PIEZA AMUEBLAda, con ó sin pensión, para matrimonio precio módico, Cerrito 1168. v27

SALITA BIEN AMUEBLADA, A LA CAlle, con pensión, se alquila, Victoria 1266, 3o., izquierda, en familia.

SALITA A LA CALLE, CON O SIN muebles y una pieza se alquila, Bernardo de Irigoyen 1562, hay ascensor, 3o. piso. v27

SALA GRANDE, A PERSONAS MAYOres, casa de familia tranquila, altos B. Mitre 1676, Pasaje Piedad 8, alquílase. v27

SE ALQUILA SALA Y UNA PIEZA junta ó separada, con buena comodidad, para matrimonio solo, Acoyte 187, Caballito. v27

SALA Y ANTESALA REGIAMENTE amuebladas con excelente pensión de flia., alquílanse, baño caliente, C. Pellegrini 787. v27

SE ALQUILAN DOS PIEZAS, CON BALcón y cocina independiente, y comodidades, para matrimonio solo, 55 $, Brandsen 692. v26

SE ALQUILAN DOS HERMOSAS PIEzas en casa de familia decente, Yerbal 2341, á media cuadra de la plaza Flores.

SE ALQUILA EN CASA DE FAMILIA decente á matrimonio decente sin hijos tres lindas piezas y cocina, único inquilino, Gallo 1428. v28

SE ALQUILAN DOS O TRES PIEZAS, una á la calle con balcón á matrimonio decente, único inquilino, no hay papel, calle Humberto 1o. 2434. v27

SE ALQUILAN 2 PIEZAS QUE DAN sobre la calle, apropiadas para consultorio médico ó oficina de alguna empresa, Victoria 950. v28

SALA ESPLENDIDA CON MUEBLES chic en casa moderna y todo confort; familia distinguida, Paraná 858, 1er. piso, depto. E. v27

SE ALQUILAN DOS SALAS CON BALCOnes á la calle y una antesala, precio $ 45, las tres, hay clientes y aguas corrientes, para verlas y tratar en la misma, Sentlicena 1916. v26

SE ALQUILAN EN FAMILIA INGLESA 3 espléndidas piezas amuebladas á la calle, con luz eléctrica, teléfono y calefacción, cuarto baño moderno, únicamente á personas de buenas referencias, R. Peña 807, piso 2o., ascensor. v26

SE ALQUILA PIEZA BIEN AMUEBLAda con todo el confort moderno, teniendo comunicación la cuarto de baño, agua fría y caliente, precio 65 $, en casa distinguida, Suipacha 839, piso 2o., derecha, hay ascensor. v28

SALA Ó PIEZA AMUEBLADA, CON pensión de primera en casa de corta familia española y culta, se alquila á personas honorables, la casa es moderna, confortable, ventilada, baño frío y caliente, el baño en la parte delantera de la casa, luz eléctrica, precio de 130 á 150 $, se piden y se dan referencias, Estados Unidos 854, 2o. piso. v26

VICTORIA 3260 SE ALQUILA UNA SAla y dos piezas corridas, único inquilino.

INSTRUCCION PUBLICA

A señoritas, ESCRIBIR A MAQ. 5 $, San Juan 1566. v27

APRENDAN FRANCES Ó INGLES 10 $, San Juan 1566. v27

ESCRIBIR A MAQUINA TODO SIStema, 5 $, San Juan 1566. v27

ESCRIBIR A MAQUINA enseñanzas en todos los sistemas, Méjico 2551. v26

A 10 $ señoritas, FRANCES, TAQUIGRAfía, en corto tiempo, Uruguay 376. v6m

ARPA, PIANO, VIOLIN, MANDOLEN Y guitarra, cursos Mtd. y horas Cevallos 116.

INSTRUCCION PUBLICA

ESCRIBIR, LEER Y CUENTAS, ENSEñanza en poco tiempo, Méjico 2528. v26

OBREROS, enseñanse EN DOS MESES leer, escribir y cuentas, San Juan 1566. v24m

CORRIENTES 2543, RAMOS COMERciales, máquina de escribir, dibujo. v6m

4 $ CORTE Y CONFECCION, A Arguibel casi esq. Rivera, se otorga diploma. v28

CADEMIA UNION PROFESORES Berlitz, B. Mitre 845, todos los idiomas, precios reducidos, ensayos gratis. v26

Ibañitas, PREPARACION PARA EXAmense de constructores, Río Bamba 449. v26

ARITMETICA, TENEDURIA, CASTEllano é inglés, profesor J. M., Cochabamba 1525. v30

CORRIENTES 2543, CURSO PREPAratorio y perfeccionamiento para el comercio. v6m

RITM., ALG., GEOM. TRIG. FRANCES, etc., años 6 hgr. desde 20 mens. prof. dipl., E. Acié, Bolívar 347. v5m

APRENDAN PIANO, ESMERALDA 61, Tocan piezas en muy poco tiempo, Trato Piano para estudio. Precio módico. v2m

ASIGNATURAS DEL NACIONAL, RAmos generales, cursos de inglés, enseña profesora en su casa, Méjico 750, dpto. 8. v26

APLAZADOS Y LIBRES: 1o. A 3er. año Nacional, prepáranse para Diciembre, grandes éxitos anuales, San Juan 1566. v4m

CADEMIA L. GALICIA, MORENO 2226, matemáticas topografía, ciencias idiomas, escuela naval y militar, director: T. F. Silvin. v5m

Años LIBRES DEL NACIONAL, APLAzados, todos los años preparo especialmente Algebra, geometría, aritmética 6o. ingreso 4o. grado, Independencia 3257. v26

$ 10 enseño VIOLIN, PIANO, GUITArra, flauta, clarinete y, mandolín, preparo para tocar en orquesta en poco tiempo, Ayacucho 909, clases día y noche. v27

RITMETICA, TENEDURIA DE LIbros, calig., ortog., enseñanza práctica por comerciante, alemán, Habicht, Cangallo 222. v8m

CADEMIA AMERICANA DE CORTE Y confección, clases diurnas y nocturnas, diploma en 3 meses, 10 $ mensuales, Pueyrredón 1964. v18m

CADEMIA BERLITZ DE IDIOMAS, Callao 384, Director, E. Frey, único sucesor de la Sociedad An. Ltd., The Elite Berlitz Schools. v26

RIT. ALG., GEOM., FIS., QUIM., etc., lecciones particulares, preparando ingreso y años libres del Nacional, Independencia 2541. v6m

10 $ MENSUALES CLASES DE DIA ó noche teneduría, aritmética, calig., ortog. y máquina. Preparación rápida y garantida, expide diplomas, San Juan 1566. v27

Años LIBRES DEL COLEGIO NACIONAL Instituto del profesorado, secundario y liceo de señoritas, prepara Coralio Pereira, profesor de matemáticas, Laprida 1314. v27

CONTADORES, BALANCEADORES, tenedores de libros y empleados, prepará personalmente A. Heller, contador público nacional, Corrientes 3042 y Rivadavia 4548. v27

CADEMIA NACIONAL FUNDADA EN 1904. Por 10 $ cinco materias, teneduría aritmética, ortografía, caligrafía y máquina. Se da diploma, Uruguay 376, altos. v1m

CADEMIA DE señoritas FUNDADA EN 1904. Por 10 $ 5 materias: teneduría, aritmética, caligrafía, ortografía y máquina. Se da diploma, Uruguay 376, altos. v7m

CADEMIA DE CORTE, CONFECCION, bordados, vainillas y canelés á máquina, se dan lecciones á domicilio y en su diploma, Rivadavia 6597, Velez Sarsfield. v24m

CADEMIA P. MERCANTIL INCORPORada en 1908, clases día y noche, 10 $ al mes, para contadores y tenedores de libros, caligrafía é idiomas, Victoria 1492, recibe pupilos. v27

A 10 $ MENSUALES DAN CLASES DIArias de teneduría de libros á oro y papel, contabilidad, aritmética, correspondencia comercial y caligrafía, Rivadavia 2487, clases día y noche. v26

CONTADORES PUBLICOS, PERITOS mercantiles y tenedores de libros preparo. Garanto el éxito de los exámenes con contrato, Guardia Vieja 958, director, P. Baldasserre, contador público. v29

CADEMIA BENTURAS, ESPECIALIdad para alumnos nacionales que quieran dar dos ó más años en uno por profesores diplomados. Se admiten pupilos y externos. Asunción 1446. v30

CADEMIA SUPERIOR DE CORTE EN una semana por $ 5 método nuevo sistema "Le Grand Chic". Curso completo especies 100; curso común, mensual $ 10; Santa Fe 1690 y Carlos Pellegrini 851. v26m

A LOS JOVENES QUE DESEEN OBTEner el título de tenedores de libros, se les previene que en el Instituto Nacional de Comercio, Solís 1500, funciona un curso de 4 meses, por sólo 15 $ al mes, garantizando la preparación en ese tiempo. v30

A CADEMIA SUPERIOR DE COMERCIO, Heller, Corrientes 3042. Prepara contadores, balanceadores, tenedores de libros, taquígrafos, archivistas, cajeras y empleados. Otorga diplomas. Enseñanza 10 $. Máquinas escribir todos sistemas $ 5. Director: A. Heller, contador público nacional. v27

AL INSTITUTO PRACTICO DE ESTUdios Mercantiles, Rivadavia 4544. Prepara contadores, balanceadores, tenedores de libros, taquígrafos, archivistas, cajeras, empleados. Otorga diplomas. Enseñanza 10 pesos. Máquinas de escribir todos sistemas $ 5. Director: A. Heller, contador público nacional. v27

A MAESTRAS PROVINCIALES EL 2 de Mayo cierra la inscripción en esta conocida y acreditada Academia, siendo esta preparación de 1o. á 5o. grupo, atendida por competentes profesores normales y para mayor garantía las alumnas serán presentadas á exámenes por el establecimiento. Perú 258. v3m

AL INSTITUTO MANDRENI, ESTABLEcimiento de enseñanzas para señoras y señoritas por los métodos más adelantados Corte y confección, labores, pintura y dibujo, música y enseñanza en general, se admiten pupilas, medio pupilas y externas; Santa Fe 1938. v1m

A $ 10, TENEDURIA DE LIBROS.—Para optar al título de tenedor de libros, se inaugurarán el 2 de Mayo, nuevos cursos en esta conocida y acreditada Academia Moderna. Se dictarán también clases de aritmética, caligrafía y ortografía. Exámenes públicos, Perú 259. v3m

A CADEMIA MERCANTIL POLITECNICA, Cangallo 873. Prepara contadores, peritos mercantiles, tenedores, archivistas, taquígrafos, cajeras y empleadas, otorga diplomas y facilita empleos, enseña idiomas y da becas. Clases diurnas y nocturnas. Para la provincia enseñanza por correspondencia.

ARTISTICOS BORDADOS, EN BLANCO, seda, oro y fantasía: finísimos encajes á la reina, soutiller, etc., tejidos, tapicería y cualquier labor de fantasía enseñamos. Hay un curso rápido de preparación á maestra elemental en labores para escuelas, Perú 259. v27

ACADEMIA BERLITZ, LA UNICA VERdadera academia de idiomas en Buenos Aires autorizada por el profesor Berlitz, es la de la Avenida de Mayo 847. Pídase la nueva tarifa y conferencia "La verdadera Academia Berlitz y sus imitaciones" Avenida de Mayo 847. v26

ACADEMIA COMERCIAL "MERCURIO", Rivadavia 2467, prepara en poco tiempo á tenedores de libros y da título del mismo á $ 10 mensuales, programa, matrícula $ inscripción gratis. Director: C. Pagano, contador, calígrafo y balanceador público, recibe pupilas, medio y cuarto pupilas, cursos diurnos y nocturnos. v30

ARITMETICA PRACTICA Y RAZONAda, Pigobra elemental y superior, geometría plana, del espacio, proyectiva, descriptiva y analítica, cálculo infinitesimal, trigonometría rectilínea y esférica, física, química, botánica y mineralogía, enseña Coralio Pereira, profesor de matemáticas, Laprida 1314. v27

ACADEMIA MERCANTIL—CLASES INdividuales día y noche para contadores, tenedores de libros, peritos y balanceadores. Enseñanza completa partida doble en tres meses y en 1 mes (clase particular); expide diplomas. Director, Gustavo Pérez Pisonero, ex director de la Academia Peligliota Mercantil, Rivadavia 1693, planta del Congreso, Recibe pupilas. v6m

ACADEMIA MILITAR Y NAVAL. Directores: V. Campos y José Benturas, ex vicedirectores de la antigua academia Luis Pastor. Las clases de esta academia son dictadas por un cuerpo de jefes de la armada y oficiales del ejército, siendo por su seriedad y sólida preparación, la única que exclusivamente prepara en pocos meses sin necesidad de los años del Nacional, de admiten pupilos y externos, Ascuénaga 1440. v30

ACADEMIA "LUIS PASTOR". (encurso).

Director: Francisco G. Suárez de Deza, ingeniero civil y catedrático nacional, de ciencias, matemáticas y físicas, Ascuénaga 1254. Preparación sólida y garantida para ingreso de todos los años del Nacional, Naval, Militar y Comercial. Profesorado de primer orden. Honorarios módicos. Los horarios están combinados para reunir dos cursos á la vez, así como ingreso y 1er. año para alumnos que tengan aprobado el 4o. grado. Se admiten pupilos, medio pupilos y externos. v30

A $ 10 CORTE Y CONFECCION ELEgante (en tamaño natural desde el primer día) en la sereditada Academia Moderna, sistema Doucet de París, el más exacto conocido hasta la fecha. Este método es diferencia de los demás por su exactitud y su gran sencillez para aprenderlo. Clase especial en 4 meses. La preparación para jovencitas con gran exposición anual de finísima lencería, trajes fantasía y estilo sastre es dirigida por profesoras competentes para cada sección. Unica casa con gran salón de prácticas. Clases de bordados, encajes, etc., preparación rápida al profesorado para esposita Diplomas previa examen. Pueyrredón 1964. v30

INSTRUCCION PUBLICA

A 10, 7 15 $ enseña TENEDURIA, ARITmética, taquigrafía, ortografía, nocturnas de 7 á 10 p. m., Independencia 3287. v27

A 10 MENSUALIDADES en la ACADEmia Mercantil Pagano, Sitio en la Capital incorporada para todos los cursos á la Escuela Superior de Comercio de la Nación, se dictan lecciones diarias de teneduría de libros á oro y papel, contabilidad bancaria, judicial y administrativa, cálculos mercantiles aritméticos razonado, álgebra, inglés, francés, castellano, caligrafía, etc. Nótese que esta academia es la única que ha logrado despachar á sus alumnos títulos de Contador Público Nacional. Clases diurnas y nocturnas. Prospectos y programas gratis. Director: Salvador V. Pagano, contador público nacional y autor del reputado Teórico-práctico de contabilidad y Teneduría de Libros más completo de los publicados hasta la fecha, Uruguay 328, U. T. 648, Libertad. v4m

A CADEMIA "LUIS PASTOR". NAVAL Y MILITAR.

Director: Francisco G. Suárez de Deza, ingeniero civil y catedrático nacional de ciencias, matemáticas y físicas. Ascuénaga 1254. Preparación sólida para el ingreso á la Escuela Naval y Colegio Militar. Unica en la República que prepara para ambas carreras. El éxito siempre creciente de esta academia en los 32 años de su funcionamiento y el estar formadas la Escuela Naval y Colegio Militar de la Nación casi exclusivamente por alumnos de la academia "Luis Pastor", son las indiscutibles pruebas de su perfecta idoneidad y extraordinaria competencia. El triunfo obtenido por la Academia en los dos últimos concursos de ingreso á ambas carreras, constituye la mejor garantía para los padres de los alumnos, puesto que en ellos ingresaron al Colegio Militar 104 alumnos y á la Escuela Naval 56, preparados todos en esta Academia. En Febrero de 1912, de las 30 becas de la Escuela Naval, 22 fueron ganadas por alumnos de esta Academia, siendo la beca número 1, otorgada al alumno Sadi E. Bonsal. En el último concurso para el Colegio Militar, los 63 alumnos de la Academia ingresaron todos sin excepción, habiendo alcanzado las becas números 1 y 2 los jóvenes Jorge Ernesto Gouvillé y Desiderio Tenreiro. Los nombres de todos los alumnos figuran diariamente en LA PRENSA, de Marzo, Abril y Diciembre, de cada año. Para seguir estas carreras no se necesita tener aprobado ningún año del Nacional; basta estudiar un curso en esta Academia. Se admiten pupilas, medio pupilos y externos. v30

ACADEMIA AMERICANA DE CORTE Y confección, clases diurnas y nocturnas, diploma en 3 meses, 10 $ mensuales, Pueyrredón 1964. v18m

ACADEMIA BERLITZ DE IDIOMAS, Callao 384, Director, E. Frey, único sucesor de la Sociedad An. Ltd., The Elite Berlitz Schools. v26

ARIT. ALG., GEOM., FIS., QUIM., etc., lecciones particulares, preparando ingreso y años libres del Nacional, Independencia 2541. v6m

10 $ MENSUALES CLASES DE DIA ó noche teneduría, aritmética, calig., ortog. y máquina. Preparación rápida y garantida, expide diplomas, San Juan 1566. v27

Años LIBRES DEL COLEGIO NACIONAL Instituto del profesorado, secundario y liceo de señoritas, prepara Coralio Pereira, profesor de matemáticas, Laprida 1314. v27

CONTADORES, BALANCEADORES, tenedores de libros y empleados, prepará personalmente A. Heller, contador público nacional, Corrientes 3042 y Rivadavia 4548. v27

ACADEMIA NACIONAL FUNDADA EN 1904. Por 10 $ cinco materias, teneduría aritmética, ortografía, caligrafía y máquina. Se da diploma, Uruguay 376, altos. v1m

ACADEMIA DE señoritas FUNDADA EN 1904. Por 10 $ 5 materias: teneduría, aritmética, caligrafía, ortografía y máquina. Se da diploma, Uruguay 376, altos. v7m

ACADEMIA DE CORTE, CONFECCION, bordados, vainillas y canelés á máquina, se dan lecciones á domicilio y en su diploma, Rivadavia 6597, Velez Sarsfield. v24m

ACADEMIA P. MERCANTIL INCORPORada en 1908, clases día y noche, 10 $ al mes, para contadores y tenedores de libros, caligrafía é idiomas, Victoria 1492, recibe pupilos. v27

A 10 $ MENSUALES DAN CLASES DIArias de teneduría de libros á oro y papel, contabilidad, aritmética, correspondencia comercial y caligrafía, Rivadavia 2487, clases día y noche. v26

CONTADORES PUBLICOS, PERITOS mercantiles y tenedores de libros preparo. Garanto el éxito de los exámenes con contrato, Guardia Vieja 958, director, P. Baldasserre, contador público. v29

CADEMIA BENTURAS, ESPECIALIdad para alumnos nacionales que quieran dar dos ó más años en uno por profesores diplomados. Se admiten pupilos y externos. Asunción 1446. v30

CADEMIA SUPERIOR DE CORTE EN una semana por $ 5 método nuevo sistema "Le Grand Chic". Curso completo especies 100; curso común, mensual $ 10; Santa Fe 1690 y Carlos Pellegrini 851. v26m

A LOS JOVENES QUE DESEEN OBTEner el título de tenedores de libros, se les previene que en el Instituto Nacional de Comercio, Solís 1500, funciona un curso de 4 meses, por sólo 15 $ al mes, garantizando la preparación en ese tiempo. v30

A CADEMIA SUPERIOR DE COMERCIO, Heller, Corrientes 3042. Prepara contadores, balanceadores, tenedores de libros, taquígrafos, archivistas, cajeras y empleadas. Otorga diplomas. Enseñanza 10 $. Máquinas escribir todos sistemas $ 5. Director: A. Heller, contador público nacional. v27

AL INSTITUTO PRACTICO DE ESTUdios Mercantiles, Rivadavia 4544. Prepara contadores, balanceadores, tenedores de libros, taquígrafos, archivistas, cajeras, empleados. Otorga diplomas. Enseñanza 10 pesos. Máquinas de escribir todos sistemas $ 5. Director: A. Heller, contador público nacional. v27

A MAESTRAS PROVINCIALES EL 2 de Mayo cierra la inscripción en esta conocida y acreditada Academia, siendo esta preparación de 1o. á 5o. grupo, atendida por competentes profesores normales y para mayor garantía las alumnas serán presentadas á exámenes por el establecimiento. Perú 258. v3m

AL INSTITUTO MANDRENI, ESTABLEcimiento de enseñanzas para señoras y señoritas por los métodos más adelantados Corte y confección, labores, pintura y dibujo, música y enseñanza en general, se admiten pupilas, medio pupilas y externas; Santa Fe 1938. v1m

A $ 10, TENEDURIA DE LIBROS.—Para optar al título de tenedor de libros, se inaugurarán el 2 de Mayo, nuevos cursos en esta conocida y acreditada Academia Moderna. Se dictarán también clases de aritmética, caligrafía, ortografía. Exámenes públicos, Perú 259. v3m

ACADEMIA MERCANTIL POLITECNICA, Cangallo 873. Prepara contadores, peritos mercantiles, tenedores, archivistas, taquígrafos, cajeras y empleadas, otorga diplomas y facilita empleos, enseña idiomas y da becas. Clases diurnas y nocturnas. Para la provincia enseñanza por correspondencia.

ARTISTICOS BORDADOS, EN BLANCO, seda, oro y fantasía: finísimos encajes á la reina, soutiller, etc., tejidos, tapicería y cualquier labor de fantasía enseñamos. Hay un curso rápido de preparación á maestra elemental en labores para escuelas, Perú 259. v27

ACADEMIA BERLITZ, LA UNICA VERdadera academia de idiomas en Buenos Aires autorizada por el profesor Berlitz, es la de la Avenida de Mayo 847. Pídase la nueva tarifa y conferencia "La verdadera Academia Berlitz y sus imitaciones" Avenida de Mayo 847. v26

ACADEMIA COMERCIAL "MERCURIO", Rivadavia 2467, prepara en poco tiempo á tenedores de libros y da título del mismo á $ 10 mensuales, programa, matrícula $ inscripción gratis. Director: C. Pagano, contador, calígrafo y balanceador público, recibe pupilas, medio y cuarto pupilas, cursos diurnos y nocturnos. v30

ARITMETICA PRACTICA Y RAZONAda, Pigobra elemental y superior, geometría plana, del espacio, proyectiva, descriptiva y analítica, cálculo infinitesimal, trigonometría rectilínea y esférica, física, química, botánica y mineralogía, enseña Coralio Pereira, profesor de matemáticas, Laprida 1314. v27

ACADEMIA MERCANTIL—CLASES INdividuales día y noche para contadores, tenedores de libros, peritos y balanceadores. Enseñanza completa partida doble en tres meses y en 1 mes (clase particular); expide diplomas. Director, Gustavo Pérez Pisonero, ex director de la Academia Peligliota Mercantil, Rivadavia 1693, planta del Congreso, Recibe pupilas. v6m

ACADEMIA MILITAR Y NAVAL. Directores: V. Campos y José Benturas, ex vicedirectores de la antigua academia Luis Pastor. Las clases de esta academia son dictadas por un cuerpo de jefes de la armada y oficiales del ejército, siendo por su seriedad y sólida preparación, la única que exclusivamente prepara en pocos meses sin necesidad de los años del Nacional, de admiten pupilos y externos, Ascuénaga 1440. v30

ACADEMIA "LUIS PASTOR". (encurso).

Director: Francisco G. Suárez de Deza, ingeniero civil y catedrático nacional, de ciencias, matemáticas y físicas, Ascuénaga 1254. Preparación sólida para el ingreso á la Escuela Naval y Colegio Militar. Unica en la República que prepara para ambas carreras. El éxito siempre creciente de esta academia en los 32 años de su funcionamiento y el estar formadas la Escuela Naval y Colegio Militar de la Nación casi exclusivamente por alumnos de la academia "Luis Pastor", son las indiscutibles pruebas de su perfecta idoneidad y extraordinaria competencia. El triunfo obtenido por la Academia en los dos últimos concursos de ingreso á ambas carreras, constituye la mejor garantía para los padres de los alumnos, puesto que en ellos ingresaron al Colegio Militar 104 alumnos y á la Escuela Naval 56, preparados todos en esta Academia. En Febrero de 1912, de las 30 becas de la Escuela Naval, 22 fueron ganadas por alumnos de esta Academia, siendo la beca número 1, otorgada al alumno Sadi E. Bonsal. En el último concurso para el Colegio Militar, los 63 alumnos de la Academia ingresaron todos sin excepción, habiendo alcanzado las becas números 1 y 2 los jóvenes Jorge Ernesto Gouvillé y Desiderio Tenreiro. Los nombres de todos los alumnos figuran diariamente en LA PRENSA, de Marzo, Abril y Diciembre, de cada año. Para seguir estas carreras no se necesita tener aprobado ningún año del Nacional; basta estudiar un curso en esta Academia. Se admiten pupilas, medio pupilos y externos. v30

INSTRUCCION PUBLICA

INGRESOS AL COLEGIO NACIONAL, Instituto del Prof

OFICIOS DIVERSOS PEDIDOS

CUREÑERA PARA TRABAJAR DE criada y familia, se necesita, Castro 1041.

CORREDOR DE ARTICULOS DE IMprenta, que tenga un poco de relación, necesita. Aconcagua 1361, F. Patricios.

COSTURERAS PARA GORRAS DE BEbé se precisan, Cangallo 1129, presentarse con garantía y muestra.

CARRERAS DE TOSCANOS, BUENAS referencias, se necesitan 106, calle El Cayetú, Villa Ortúzar.

COSTURERA PARA la., SE NECESITA; también presentarse al no saber bien su oficio. C. Pellegrini 387. v26

COLCHONEROS BUENOS PRECISO VArios buen sueldo y trabajo permanente. Rivadavia 5495. v27

COSTURERAS PARA GUARDAPOLVOS, se necesitan con muestra y referencias, Entre Ríos 705. v27

CHAUFFEUR CON BUENAS REFERENcias se precisa, Gral. Paz 1789, Belgrano, tratar de 11.30 a. m. á 1 p. m. v27

CORREDORES TRABAJOS ELECTRICOS de ramo de instalaciones, presentarse de 4 á 6, Carlos Pellegrini 622. v27

CARRERO PRACTICO EN MUEBLES se necesita con buenas recomendaciones, presentarse de 11 á 1 ó de 6 á 7 p. m., Cangallo 656.

CORREDORES ACTIVOS, RELACIONAdos con ingenieros, arquitectos, constructores, se necesitan, Sarmiento 1663, casi torio 12. v26

CORREDOR PARA LA CAPITAL Y provincias, para corretear ajíes en vinagre, aceitunas, aceitunas y en vinagre, necesitase, Villarroel 1489. v27

CHAUFFEURS, SE LES DA LECCIONES de teoría y manejo, para dirigir automóviles, enseñanza rápida, tratar Triunvirato 671, de 2 á 6 p. m. v3m

CARRERAS DE TOSCANOS PRECIsanse varias en la fábrica de los toscanos "Sorrento" y "Livorno", Ushuaia 8534, entre Giribone y A. Thomas. v26

COSTURERAS PARA BATONES Y ROpa blanca se necesitan en los talleres de Gath y Chaves, Lima 1563, plaza Constitución. v1m

CAMISERAS! CAMISERAS! CAMISERAS para trabajar adentro se necesitan en los talleres de Gath y Chaves S. A., Venezuela 1343, presentarse de 7 á 10.30 a. m. y de 1 á 5 p. m. v18myo.

CHAUFFEURS SE NECESITAN, PARA instruirse en manejo de automóviles y práctica de mecánica, primera única academia con taller y automóviles, garante la enseñanza. Precios módicos, Salguero 2082. v8m

CORREDOR PRACTICO PARA MOSAIcos y azulejos y con relaciones en el gremio de arquitectos y constructores se necesita, ofertas y referencias, casilla correo 1145, ciudad, inútil presentarse no teniendo dichas condiciones. v26

CHAUFFEURS PRECISA INGENIERO, especialista, para enseñanzas prácticas y manejo de automóviles. Garante la enseñanza, más formal en poco tiempo y con pocos gastos. Informes de 5 á 7 p. m., Rodríguez Peña 85. v26

DESFORMADORES SE NECESITAN en la zapatería Cangallo 736. v28

DISTRIBUIDOR TIPOGRAFO SE PREcisa, Paraná 344.

DEPENDIENTE EN HORAS LIBRES para de corredor se necesita, Andes 569. v26

DESTILADOR PARA UN INGENIO DE Tucumán, se necesita, casilla correo 1208. v26

DOS CORREDORES NECESITANSE PAra la venta de vinos en damajuana, Universidad 1827. v28

DEPENDIENTE MUY PRACTICO EN comestibles y bebidas, se precisa, buen sueldo, Caseros 2902.

DEPENDIENTE PRACTICO DE ALMAcén, se necesita, con recomendaciones, Rivera 1800. v27

DEPENDIENTE PRACTICO EN HOPEría de hombre, con buenas recomendaciones, se necesita, San Juan 2376.

DEPENDIENTE DE 17 A 20 años, práctico para almacén, recomendado, se necesita, E. Ríos 596.

DEPENDIENTE DE TIENDA, OTRO de ramos generales de campaña, se necesitan, Maipú 556.

DEPENDIENTE DE 17 A 18 años, PARA almacén y fonda, recomendado y que sea práctico en bebidas y comestibles, se precisa, Estanislao 2099. v26

DEPENDIENTE PRACTICO EN SASTrería sobre medida, se necesita, inútil presentarse si no es competente y posee buenas recomendaciones, ocurrir á James Newell 226, Bmé. Mitre.

ELECTRICISTA APRENDIZ SE NECEsita, Constitución 2975.

ENCUADERNADORES MUCHACHOS, SE necesitan, Corrientes 362.

EMPLEADO, PERSONA FORMAL SE neCesita, Sanes, Florida 330. v26

ESTUCHISTAS OFICIALES Y APRENdices, se precisan, Constitución 2336. v27

ELECTRICISTAS COMPETENTES EN instalaciones embutidas, se necesitan, de 7 á 8, Bolívar 354.

ELECTRICISTAS COMPETENTES, SE precisan Zentra, Gunmon y Cía., Rivadavia 1388, por la tarde.

ELECTRICISTA ACOSTUMBRADO A embobinar transformadores y armaduras se necesita. Solicitudes é informes á casilla correo 12, La Plata. v26

ESTUCHEROS SE NECESITAN PARA estuches de bazar oficiales, medio oficiales y aprendices adelantados, Montevideo 115. v27

EMPLEADO JOVEN Y PRACTICO EN trabajos de escritorio, con recomendaciones se precisa, dirigirse por carta únicamente á Pinturería Monserrat, Victoria 341.

GASISTA Y HOJALATERO BUEN OFIcial se necesita, Callao 1591.

GASISTA QUE ENTIENDA CAMPANIllas, preciso, Rincón 1182.

GRAN CASA NECESITA VIDRIERISTA para exhibir artículos hombre y señoras, inútil presentarse sin buenas referencias, Entre Ríos 1406. v26

HOJALATERO GASISTA BUEN OFICIAL se necesita, Defensa 1313.

HERRERO DE OBRAS SE NECESITA, Río de Janeiro 539.

HERRERO MEDIO OFICIAL SE NECEsita y un aprendiz, Humberto 1949.

HOJALATERO NECESITO, MORENO 1844.

HERRERO OFICIAL PRECISO, LIBERtad 868.

HOMBRE, PARA AYUDAR A CUIDAR enfermo no contagioso, se necesita, Zabala 2474, Belgrano. v27

JOYERO MEDIO OFICIAL ADELANTADO se necesita, Corrientes 865.

JOYEROS OFICIALES SE NECESITAN, Córdoba 986. v27

JOVEN PARA ESCRITORIO, SE PREdesina. Ofertas por carta, solamente dando amplias referencias, Moreno 1876.

JOVEN PRACTICO PARA ZAPATERIA, por carta ó personalmente, dirigirse S. Jaimibelli, Zuviría 760.

JARDINERO SE NECESITA, QUE ENtienda de jardín, Sud América 584, Flores.

JARDINERO COMPETENTE SE NECEsita con sueldo y habitación, Paraguay 4111. v27

JARDINERO COMPETENTE, MATRIMOnio, se necesita, dirigirse Domingo Dordoni, Santa Fe 2123. v27

JOVEN PRACTICO Y RECOMENDADO para empaque se necesita, fábrica de calzado, Rivadavia 3270. v26

JOVEN PARA ESCRITORIO QUE TENGA buena letra y sepa bien calcular, se necesita, dirigirse por carta á Z 5, Poste Restante, Ciudad.

JARDINERO QUINTERO CON BUEnas recomendaciones, se necesita, para el campo, tratar Santa Fe 2050, de 1 á 2 p. m. v26

JOVEN DE 16 A 17 años SE NECESITA, que escriba bien máquina Underwood, con muy buenos certificados y bien recomendado, inútil presentarse sin estos requisitos, B. Mitre 544, escritorio 42. v26

LUSTRADOR DE CALZADO, MUCHAcho, se precisa, Talcahuano 463 v27

LUSTRADOR MEDIO OFICIAL SE PREcisa, Rivadavia 2561.

LIMPIADOR DE TINTORERIA SE NEcesita, Callao 533. v27

LUSTRADOR DE MUEBLES SE NECEsita, ocurrir Sarmiento 478.

LUSTRADOR MEDIO OFICIAL PRECISO, Bosdo. 1080.

LIMPIADORES DE ROPA Y SASTRES se precisan, Garay 1582. v27

LUSTRADORES DE MUEBLES SE PREcisan, Carlos Calvo 1011.

MOZO JOVEN PARA FONDA ITALIAna se precisa, Sarmiento 1737.

MEDIO OFICIALAS MODISTAS DE vestidos se necesitan, Bmé. Mitre 784.

MINERVISTA SE NECESITA, BOLIVAR 1149.

MENSAJEROS SE NECESITAN, CANGAllo 1895.

MINERVISTA PONEPLIEGO, SE necesita, H. Peña 230.

MENSAJEROS SE PRECISAN, CHACAbuco 156.

MUCHACHO ALGO PRACTICO EN tienda se necesita, San Juan 2370.

MECANICO AJUSTADOR COMPETENTE se necesita, Anchorena 375.

MEDIO OFICIALA MODISTA SE NECEsita, Entre 1038.

MUCHACHO PARA ALMACEN SE NECEsita, Directorio 801.

MOZO PARA ALMACEN SE PRECISA, [illegible] 184.

MUCHACHO PARA ATENDER PUERTA [illegible] se necesita, Patricios 391.

[illegible] PARA ALMACEN [illegible]

[illegible] SE NECESITA [illegible]

MUCHACHO PRACTICO PARA ALMAcén se necesita, Viamonte 2200. v27

MUCHACHO SE PRECISA PARA SOMbrerería y sastrería, Soler 299.

MUCHACHOS DE 15 á 18 años SE necesitan, Billinghurst 973.

MEDIO OFICIALAS MODISTAS DE vestidos se precisan, Santa Fe 1345. v28

MUCHACHOS SE NECESITAN PARA FAbrica de calzados, Venezuela 1133.

MEDIO OFICIALA BATERA, SE NECEsita, Victoria 1137.

MUCHACHO SE NECESITA PARA ALmacén, Bustamante 894.

MEDIO OFICIAL LUSTRADOR NECESIto, 25 de Mayo 421.

MUCHACHO ALGO PRACTICO PARA almacén, se necesita, Rivadavia 2058.

MUCHACHAS SE NECESITAN PARA envolver caramelos, Triunvirato 328.

MUCHACHOS PARA DISTRIBUIR CAtálogos, se necesitan, Corrientes 1601.

MODISTA SE NECESITA PARA COSER en casa, Zabala 2459.

MEDIO OFICIALAS MODISTAS DE vestidos, se precisan, Covadles 462. v27

MEDIO OFICIALA MODISTA DE VESTIdos, necesito, C. Pellegrini 861. v27

MUCHACHO PARA LIBRERIA SE NEcesita, Pavón 2381. v26

MONTADORES DE ARTEFACTOS DE lus, se necesitan, Río Bamba 336. v27

MECANICO ELECTRICISTA SE NECEsita, Sarmiento 1383. v26

MEDIO OFICIAL SASTRE SE PRECISA, Paso 173. v26

MEDIO OFICIALA MODISTA SE PREcisa, urgente, Uspallata 536. v26

MEDIO OFICIALAS BATERAS SE NEcesitan, Arenales 1072. v26

MUCHACHOS PARA MENSAJEROS SE necesitan, Tacuarí 656. v26

MUCHACHO PARA REPARTIR AVISOS se necesita, Sarandí 348. v26

MEDIO OFICIALAS BATERAS Y POllerístas se necesitan, Maipú 1708. v26

MEDIO OFICIALAS Y APRENDIZAS modistas se necesitan, Sarandí 443. v26

MUCHACHO ALGO PRACTICO EN ferretería, se necesita, Honduras 1550. v26

MAQUINISTA RECORTADOR Y FIJAdor de suelas, se necesita, Salta 2065. v26

MUCHACHO

OFICIOS DIVERSOS OFRECIDOS

CHAUFFEUR, CERTIFICADOS DE COMpetencia, para explosión ó electromóvil se ofrece, dirigirse por carta á personalmente A. C. D., Suárez 1886. v28

CHAUFFEUR MUY PRACTICO EN LA mecánica para cualquier marca se ofrece sin pretensiones; no tiene libreta, ciudad ó campaña, Ascasubi 788.—S. M. v28

CHAUFFEUR MECANICO Y COMPETENte en varias marcas, se ofrece para casa de comercio; dirigirse por carta, Cangallo 1995, R. N. v28

CHAUFFEUR COMPETENTE PARA cualquier máquina, se ofrece, sin pretensiones, para ciudad ó campo, dirigirse á C. Ibáñez, Castillo 736. v27

COCHERO SE OFRECE PARA CASA particular, tiene buenos informes, de las casas donde ha trabajado, Moreno 1467, dep. 5. v28

CORREDOR competente, BUENA clientela, almacenes, busco casa acreditada de vinos, radio Barracas Norte y Avellaneda, contestación, Luis A., Aldecoa 98, Pilcriz, Avellaneda. v28

COBRADOR Ó CORREDOR MUY PRACtico se ofrece para casa importadora de importancia, con garantías absolutas de honorabilidad y competencia, dirigirse por carta á F. C., San Eduardo 2840, Flores. v27

CON CERTIFICADOS DE APTITUD E informes personales de honorabilidad á satisfacción, se ofrece persona técnica á empresas constructoras, arquitectos y particulares. Entre Ríos 1737, dpto. 2, A. R. v27

CHAUFFEURS: AVISO A LOS dueños de automóviles, lanchas y motores de aviación, que compongo y pongo al punto cualquier clase de motor á automóvil, haciendo el trabajo yo mismo y en garage del dueño, se garantiza; se atiende llamamientos para afuera, Gastón Michel, Las Heras 1251. v28

CHAUFFEUR MECANICO FRANCES, de 28 años, hablando italiano y español; con buenas referencias, teniendo herramientas para hacer cualquier compostura en automóviles y maquinaria, se ofrece para la ciudad ó campaña, dirigirse á Tesu, Bolívar 1851. v30

DOS señoritas DESEAN DEDICARSE AL teatro, Pasco 58, A. S. v26

DEPENDIENTE JOVEN PARA ALMAcén se ofrece, Tacuarí 1203.

DEPENDIENTE DE ZAPATERIA ofrécase, Vidal 3462, Belgrano, C. R. v26

DEPENDIENTE DE ALMACEN PRACtico se ofrece, Moreno 1157, pieza 46. v27

DEPENDIENTE DE ALMACEN SE ofrece medio práctico, 17 años de edad, Lima 360.

DEPENDIENTE MUY PRACTICO PARA almacén se ofrece para ciudad ó campaña, Curapaligüe 11 (Flores).

DEPENDIENTE PRACTICO PARA ALmacén se ofrece, buenos informes, San Juan 1676. v26

DOY $00 Ó A QUIEN CONSIGA UN EMpleo nacional, B. C., casilla de correo 1038. v28

DEPENDIENTE DE ALMACEN PRACTIco se ofrece para la ciudad ó campaña, dirigirse por carta ó personalmente á D. L., Venezuela 838.

DEPENDIENTES DE ALMACEN, DOS se ofrecen para ciudad ó campaña, poseen buenos certificados y con varios años de práctica, garantizo por carta, Esmeralda 501, Iniciales R. C. F. v27

DOS señoritas DESEAN EMPLEARSE EN casa de comercio, para ayudantas de escritorio, teniendo ya práctica. Una sabiendo hablar el alemán. Dirigirse por carta á M. S., Humberto 1 842, depto. 8. v27

DEPENDIENTE BIEN PRACTICO EN almacén, bazar y ferretería, con buenos informes y garantías á satisfacción, sin pretensiones, se ofrece para ciudad ó pueblo cercano, Garay 2378. v27

DEPENDIENTE DE ALMACEN, SE ofrece, con buenas recomendaciones, para ciudad ó campaña; dirigirse por carta ó personalmente, A. Lourido, Independencia 2586.

DEPENDIENTE DE 18 años PRACTICO en ferretería y pinturería con mucha práctica en cortar vidrios ó exclusivamente para cortar vidrios tiene buena letra y entiende de escritorio, se ofrece para ciudad ó campaña, Caseros 1105.—H. A.

DISTINGUIDO ITALO- ARGENTINO, 32 años de edad, formal, instruido, práctico en cálculos, buena letra, algo de idiomas se ofrece para cualquier casa, recomendaciones á satisfacción, con títulos, escribir á C. Natale, calle Pozos 2186. v26

ELECTRICISTA PROFESIONAL MUY práctico se ofrece á constructores y particulares, Carlos Pellegrini 623; U. Telefónica 440, Libertad. v27

EMPLEADO CON BUENA LETRA, cálculos y taquigrafía se ofrece, ciudad ó campaña, dirigirse á Villaverde, Corrientes 2365. v28

EMPLEADO FORMAL, CON 14 años DE práctica en el comercio se ofrece para casa mayorista en vinos y aceites, recomendaciones á satisfacción.—C. Mauri, Mitre 1039. v27

EMPLEADO SE OFRECE, SERIO, ACTIvo para casa importadora ó almacén por mayor, buena letra, ligero en cálculos, conoce tarifas ferrocarriles y expediciones al interior, por carta á A. C., Acevedo 783. v28

EMPLEADO FORMAL, PRACTICO EN contabilidad, buena letra, se ofrece, para escritorio ó dependiente casa mayorista, por carta, dirigirse á B. I., Godoy Méjico 2286. v26

EMPLEADO PRACTICO DE ENCARGAdo de obras, auxiliar de escritorio, apuntador, se ofrece, para empresa constructora ó análoga, á G. R., Alberti 1928. v26

FOGUISTA, MAQUINISTA, HOMBRE serio, se ofrece, Buines 1468. v26

FOGUISTA AJUSTADOR CON CERTIFIcados, se ofrece, Garay 1019.

FRAGUADOR COMPETENTE, SE ofrece para carros y carruajes, dirigirse por carta ó personalmente, Santa Adelaida 444, Barracas al Norte. v27

FOGUISTA MAQUINISTA ENTIENDE DE mecánico se ofrece con certificados; por carta ó personalmente á P. García, Urquiza 768.

FOGONERO MAQUINISTA PARA cualquier sistema y alguna práctica en electricidad, se ofrece, J. Torres, Cerviño 645. v26

GERENTE DE HOTEL, FRANCES, CON recomendaciones de primer orden se ofrece, por informes dirigirse por carta á gerente British House Hotel Punta del Este Rep. O. del Uruguay. v27

HOJALATERO APRENDIZ ADELANTAdo, se ofrece, Perú 1472. v26

HOMBRE FORMAL, PRACTICO EN construcciones, proyectos, buen tenedor de libros, busca empleo, de presencia en el interior, E. D., Azcuénaga 964. v27

HOMBRE ENTENDIDO EN CINEMATOgrafo para ciudad ó campaña se ofrece para la confección de programa, portero ó acomodador, tiene certificados de competencia. Dirigirse á R. Gubern, calle Rioja 2037, Buenos Aires. v26

HOMBRE JOVEN, FORMAL, CON EXCElentes referencias, que entiende toda clase de operaciones comerciales y especialmente en administrar bienes, se ofrece; dirigirse por carta á A. B., Tucumán 1 61. v26

HOMBRE FORMAL CON PRACTICA en alhajas oro, plata y brillantes, desea emplearse en casa de préstamos ó análogo, entiende de muebles, garantía comerciantes de esta plaza, Victoria 436, J. R. R. v26

ITALIANO PRACTICO AGRICULTURA Y contabilidad, poseyendo italiano, francés, un poco alemán y castellano, se ofrece para ir al campo como ayudante, mayordomo ó en alguna administración como contador, D. G. P., Belgrano 3562. v27

JOSE SANTANGELO, SE OFRECE PAra cualquier trabajo, Maza 347.

JARDINERO Y QUINTERO RECOMENdado, se ofrece, A. G., Talcahuano 318. v26

JOVEN DE 21 años, SE OFRECE PARA bar, restaurant ó trabajo análogo; dirigirse Méjico 1136. v26

JOVEN CON BUENA LETRA Y CONTAbilidad, se ofrece para un escritorio ó casa de negocio, Charcas 1487.

JOVEN DE 16 años SE OFRECE PARA escritorio ó trabajo decente, Pichincha 181.

JARDINERO-QUINTERO DE PROFESION casado, español, se ofrece con recomendaciones, Repúblicuetas 3221. v28

JOVEN ESTUDIANTE, FORMAL, 20. año Nacional, desea empleárse por la tarde, Moreno 1842, dep. 15. A. M. v27

JOVEN SE OFRECE PARA ESCRITORIO con buena letra, ocurrir por carta á M. V., Sáenz Peña 1063.

JOVEN PRACTICO EN RAMOS GENErales de campaña se ofrece dirigirse por carta á M. V., Sáenz Peña 1063.

JOVEN DE 27 años, SE OFRECE, ITAliano, habla inglés y castellano, G. P., Córdoba 1471. v27

JOVEN español, RECIEN VENIDO, SE ofrece para almacén, farmacia ó casa, tratar Sarmiento 3188.

JOVEN SE OFRECE PARA FABRICA de calzado, práctico en pasar brillo y planchar, por carta G. Alvarez, Piedras 885.

JOVEN QUE DISPONE DE 4 HORAS A la mañana, se ofrece para limpieza de escritorio ó trabajo análogo, M. R., Agüa 1263.

JOVEN español, SIN PRETENSIONES, desea empleo en casa de negocio ó escritorio, sabe de cuentas y buena letra. Escribir á Gabriel, Independencia 121.

JARDINERO SE OFRECE PARA ARREglar jardines por día, ó abonos mensuales, trabajo muy esmerado, Saujil 66, tranvías 47 y 6. v26

JOVEN DE 28 años ARGENTINO DE buena presencia, inteligente, se ofrece para cualquier trabajo, F. D., Mellan 3844, Belgrano. v26

JOVENCITO DE 15 años, RECOMENDAdo y hábil, para escritorio, comercial, se ofrece para cadete, sabe escribir á máquina, señor Blake, Paraná 974, 2o. v28

JOVEN, de 20 años, SE OFRECE PARA [illegible] dirigirse por carta á [illegible]

OFICIOS DIVERSOS OFRECIDOS

JOVEN ESTUDIANTE DE 18 años, DEsea empleo en casa de comercio ó oficina, horas de 10 a. m. en adelante, C. D., Anchorena 714. v26

JOVEN español de 21 años, CON NOCIOnes de contabilidad y buena letra, se ofrece para escritorio, razón L. M., Bernardo de Irigoyen 160. v27

JOVEN DE 16 años PRESENTADO POR el padre se ofrece para cadete de escritorio de casa mayorista, Provincias Unidas 3513, Flores. v27

JOVEN DE 15 años, español, SE OFRECE para escritorio ó cigarrería; es práctico en la cigarrería: por carta á personalmente á M. D., Victoria 2061. v26

JARDINERO DE PROFESION SE OFREce, hace jardines nuevos y renovaciones y cuida por un tanto al mes, Cabrera 3571. v26

JOVEN ARGENTINO, DE 18 años, QUE sabe leer y escribir el inglés, escribir á máquina, se ofrece para escritorio, por carta á J. L. calle Patrocinios 644. v26

JOVEN ARGENTINO, 18 años, DESEA empleo de noche, reporter ó escritorio, excelentes aptitudes y referencias, A. B., Alsina 947. v26

JOVEN DE 22 años HABLANDO EL castellano, el francés, el italiano y portugues, desea emplearse en cualquier casa, Rivadavia al 2600, Pasaje Sarmiento 13. v27

JOVEN español DE 18 años, CON BUENA letra y buen certificado, se ofrece para dependiente 2do. de tienda ó librería, ó para escritorio, dirigirse por carta ó personalmente á V. R., Piedras 541, dep. 2.

JOVEN DE 24 años SERIO, MUY FORMAL sabe leer y escribir, se ofrece para trabajo liviano, sabe manejar, conoce la ciudad, por capita ó personalmente, Convención 857, depto. 2.—A. S.

JOVEN SE OFRECE, PRACTICO EN trabajos de escritorio y correspondencia, es español de 20 años y activo, sabe escribir á máquina, dirigirse á L. Díaz, General Urquiza 1744.

JARDINERO PIAMONTES SE OFRECE sabe bien su oficio, práctico en reforma de parquet y jardín y en injerto, con recomendación, Colombres 1009, Lomas Zamora. v26

JOVEN español DE 22 años, BUENA letra y contabilidad, con certificados, desea colocarse para cualquier trabajo decente, ocurrir á José Migues, Brandsen 15, Boca. v27

JOVEN DE 18 años, CON ALGUN CONOcimiento de contabilidad, se ofrece para escritorio ó comercio ó otra ocupación análoga; dirigirse por carta á L. Amelgeiras, Chacabuco 673. v26

JOVEN español, DE 24 años, SE OFRECE para casa importadora ó depósito de licores ó portero, no fuma, ni toma licores, tiene buenas recomendaciones, sabe leer y escribir, Humberto 1 2185, al fondo, altos. v27

JARDINERO ARBORICULTOR Y FRUticultor, joven italiano, se ofrece, práctico en el cultivo de toda clase de frutales y viña, especialista en cultivo rosas, asegurando en los ingertos un resultado de noventa por ciento. Por carta ó personal.

JOVEN DE 30 años, SERIO MUY FORMAL instruido, con títulos académicos, se ofrece como escribiente, secretario ó para educar niños, ó cosa análoga, para ciudad ó campaña, por carta á J. D., Zabala 2150, Belgrano, Capital. v26

JOVEN DE 26 años, INSTRUIDO, ESPAñol, recién llegado, con diez años de trato comercial por mayor, y también práctico en toda clase de trabajo de escritorio, desea empleo en casa mayorista, sin pretensiones, aunque sea como principiante á indistintamente para almacén de cualquier ramo ó para escritorio, ó igualmente ocupación mixta; se facilitarán amplios informes; dirigirse á D. B. R., Tacuarí 90. v28

LUSTRO Y ARREGLO MUEBLES A DOmicilio, A van der Werff, Valle 75. v26

LACAYO PARA SERVICIO DE AUTOmóvil, se ofrece, Paraná 624. v27

LIMPIO CASAS, NEGOCIOS, ENCERAdos de pisos y muebles, barato, Rincón 1184, U. T. 1895, B. Orden. v28

LUSTRO Y COMPONGO MUEBLES BAratos, á domicilio, Santoyanni, Chile 2208. v28

LUSTRO Y COMPONGO MUEBLES á domicilio á precios baratos.—J. Vila, Brasil 2638. v27

LUSTRO, LIMPIO MUEBLES A PARTIculares, muy barato, Ortiz, Sadi Carnot 60. v27

LUSTRO Y COMPONGO MUEBLES A DOmicilio, sumamente barato, Freda, Andes 30. v9m.

LUSTRADOR DE MACIZO competente, se ofrece, dirigirse por carta ó personamente, calle Daniel 1420. v28 mente á Jardinero, B. Mitre 3752. v28

LA ROYAL, EMPRESA DE ENCERADOS de pisos y parquets y limpieza en general, trabajo garantido, oficinas Parana 832, U. T. 402, Libertad. v28

LUSTRO Y ENCERO PISOS Y PARQUETS limpio casas, muy barato, trabajos lujosos y económicos, U. T. 158, Juncal, Santa Fé 1754, Rojas Hnos. v30

LUSTRO, EMBALO Y COMPONGO MUEbles á domicilio, lavo y lustro, instalaciones y sillas, precios sin competencia, trabajo garantido, Méjico 2062. v26

LIMPIADOR PRACTICO Y DE CONFIANza se ofrece para limpiar casas y negocios, tomo abonos mensuales, encero pisos á precios baratísimos. La General, Saavedra 145, U. T. 1984, Mitre, sucursal Victoria 1372. v30

MEDIO OFICIAL CARPINTERO se ofrece, recomendado, Lima 384. v26

MECANICO MEDIO OFICIAL EN BICIciclets se ofrece, Santa Rosalía 1460.

MUCHACHO español de 15 años, SE ofrece para lavacopas, Carlos Calvo 641. v28

MOZO DE ALMACEN SE OFRECE, CON buenas recomendaciones, Alsina 1265, dep. 12.

MUCHACHO PARA MANDADOS DE escritorio, se ofrece, Alsina 3255, depto. 3. v27

MUCHACHO de 16 años, BIEN PRACTIco en despacho de bebidas, se ofrece, Bermejo 885. v27

MOZO SE OFRECE DE ALMACEN, práctico y reparto, Estados Unidos 767, plaza S.

MAQUINISTA PARA MANEJAR MOtor y caldera, con certificado, se ofrece, Montes de Oca 2205. v27

MOZO PARA CAFE O RESTAURANT SE ofrece, dirigirse por carta ó personalmente á J. M. C., Montevideo 66.

MOZO DE COMEDOR O BRONCERIA ó para adicionista italiano, buena presencia, ofrécese, Cuechi, Córdoba 3789. v16

MAQUINISTA MECANICO ENTIENDE de electricidad, con certificado, se ofrece, carta á R. Moreni, Corrientes 4375. v27

MOZO SE OFRECE PARA ALMACEN, práctico en bebidas, ocurrir Sáenz Peña 828. v26

MOCITO español, CON 8 años EN EL país, se ofrece para repartidor de cualquier especie, dirigirse Thames 2858. v28

MECANICO ARMADOR Y REPARADOR de motores á nafta, kerosene, gas y eléctricos, se ofrece, D. M., Acevedo 23. v26

MUCHACHO español DE 17 años, PRACtico para almacén, se ofrece, con certificados, para ciudad ó campaña, Chiclana 760.

MUCHACHO DE 18 años SE OFRECE para mandados ó limpieza de escritorio, negocio ó casa particular, Corrientes 2596.

MAQUINISTA MECANICO SE OFRECE con certificados y buena instrucción su máquinas y caldera, tratar á E. Pinto, S. Elena 416, Barracas. v26

MUCHACHO español DE 16 años, OFREcese, práctico para almacén, bien recomendado, Belgrano 1870, dep. 8, tratar personalmente. v27

MUCHACHO español DE 20 años DE edad, se ofrece, algo práctico en almacén, ó para practicar cualquier ramo, dirigirse por carta ó personalmente, Humberto 1o. 1201. v27

MECANICO TORNERO Y AJUSTADOR con buenos certificados de Europa, y B. Aires, busca trabajo en una fábrica ó taller mecánico, dirigirse á Brunner, Cochabamba 2731. v28

MAQUINISTA Ó FOGONERO MECANICO italiano, sabe de ajustador, algo de electricidad, reparaciones, se ofrece sin pretensiones para industrias ó particular, ciudad ó campaña, dirigirse por carta ó personalmente, Ricciardelli E., Paseo de Julio 884. v26

MECANICO ALEMAN MUY COMPETENte se ofrece para hacer reparaciones en automóviles ó para colocación de "chauffeur" mecánico. Dispone de prácticas de muchos años en todas marcas y de inmejorables informaciones, Martínez, Garage Pueyrredón, Pueyrredón 362. v28

OFICIAL PELUQUERO PARA HOY Y mañana, se ofrece Lima 376.

OFRECESE PELUQUERO PARA SABAdo, pago $ 7 y comida, San José 1893.

OFICIAL PELUQUERO SE OFRECE PAra viernes y sábados, Paraguay 2200.

OFICIAL PELUQUERO SE OFRECE PAra sábado, Venezuela 2321.

OFICIAL PELUQUERO SE OFRECE para sábado, Julio 1078.

OFICIAL MEDIO SASTRE SE OFRECE con casa y comida, Victoria 1516.

OFICIAL PELUQUERO SE OFRECE, sábado fijo, poste restante, M. L.

OFICIAL PLOMERO HOJALATERO SE ofrece para ciudad, Tacuarí 444.

OPERADOR DE BIOGRAFO EXAMINAdo, se ofrece, Pichincha 1921. v28

OFICIAL PELUQUERO, JOVEN, COMPEtente, se ofrece, Belgrano 3453. v16

OFICIAL PLATERO ESPECIALISTA EN calados sobre metales se ofrece,—L. Vilardell, Méjico 3639, depto. 8.

OFICIAL BARRERO DE EDAD SE ofrece para ciudad ó pueblo cercano, Fraga 1813, Villa Ortuzar. v16

OFICIAL INSTALADOR EN TODA CLAse de obras de salubridad se ofrece, calle Pueyrredón 2341. v26

OFICIAL SASTRE POMPIER, SE ofrece con buenos informes y no conoce la ciudad dirigirse por carta ó personalmente, Humberto 1o. 1502, Manuel Lopez, v27

OFICIOS DIVERSOS OFRECIDOS

OFICIAL PASTELERO BOMBONERO SE ofrece ciudad ó campaña, á Confitero, Moreno 2899. v26

OPERADOR DE BIOGRAFO COMPEtente, con libreta municipal y certificados, se ofrece, por carta á J. Prata, Ayala 796, Avellaneda. v26

OPERADOR DE BIOGRAFO COMPEtente con libreta municipal y 5 años de práctica, se ofrece, Patricios 955, Carlos Lindatom. v27

OFICIAL PELUQUERO, ITALIANO, cómpetente, se ofrece para viernes, sábado ó por mes, seco ó con comida, desea casa buena, Guatemala 1451.

ORDENANZA O PEON DE LIMPIEZA joven de 22 años y buena presencia se ofrece para el 1o. de mes, por carta solamente á Vicente B. B., Florida 337.

OFICIAL FRANCES, HERRERO Y CARpintero, se ofrece para estancia, con buenas recomendaciones, precio módico, un poco anciano, dirigirse por carta, Matheu 1216. v26

OFICIAL PELUQUERO DE señoras, POSticero y masajista facial, habla español y francés, se ofrece para ciudad ó campaña, con ventajosas condiciones, por carta á S. Antich, Rue de Lion 61, Coiffeur Paris, disponible 1o. de Octubre. v27

PEON ITALIANO SE OFRECE para cualquier trabajo, Faucho 48. v27

PIANOS SE AFINAN Y COMPONEN, trabajo garantido, Venezuela 678. v26

PINTOR, EMPAPELO Y BLANQUEO SE ofrece, trabajo, muy barato, Masa 1220. v26

PINTOR EMPAPELADOR, SE OFRECE á mitad de precio, Viamonte 2134. v27

PINTOR EMPAPELADOR, BLANQUEOS y recuadros, trabajo á mitad de precio, Corrientes 2076. v26

PINTO, EMPAPELO, BLANQUEO, RECcuadro, capital ó campaña, Alfonso, Moreno 1883. v26

PINTO, BLANQUEO Y EMPAPELO piezas á $, 10, 12 y 14 $, San José 240, Secchi. v28

PINTOR Y EMPAPELADOR, PINTO Y blanqueo, precio módico, Montevideo 585. v26

PINTOR DECORADOR EMPAPELADOR, se ofrece á mitad precio, J. Adler, Talcahuano 228. v1m

PINTO, EMPAPELO Y BLANQUEO A precio módico, S. Giménez, San José 715. v8m.

PINTOR EMPAPELADOR, REFACCIOnes de albañilería, precios económicos, Salta 892. v8m.

PINTOR RECUADRADOR, DECORADOR, se ofrece; dirigirse á F. B., Provincias Unidas 1210. v26

PEON SE OFRECE BIEN PRACTICO EN farmabia, ciudad ó campo con buenos certificados, por carta á J. Jiménez, E. Unidos y Salta, restaurant. v27

PIAMONTES, EX CORACERO DEL REY de Italia, busca empleo de confianza ó ciudad ó en el campo. Inmejorables informes; L. B. Maggiore, Paso 771, Buenos Aires. v27

POR POCO SUELDO OFRECESE PARA trabajar dos horas de noche, empleado competente en contabilidad, correspondencia ó cualquier trabajo de escritorio; actualmente corresponsal de gran casa mayorista; escriban á Corresponsal, Balcarce 572, derecha. v1m

QUINTERO JARDINERO SE OFRECE para la campaña, dirigirse por carta, General Hornos 77. v26

QUINTERO JARDINERO, MATRIMONIO sin hijos, italiano, con buenas recomendaciones, se ofrece, cerca de la capital, Victoria 2690. v27

REPARTIDOR Ó CORREDOR SE OFREce con carro ó encargado de la venta ó entrega de algún artículo ó bebida en Avellaneda y sus alrededores, estación Sarandí (F. C. S.), Villa C. Colón, almacén Centenario. v28

SE OFRECE MUCHACHO DE 18 años, práctico en librería, Brasil 1309.

SE OFRECE COLOCADOR DE PERSIAnas á rollo, de madera, Melo 864. v26

SE OFRECE UN AYUDANTE FACTUREro adelantado, Tucumán 2311. v26

SE OFRECE DEPENDIENTE DE ALMAcén, joven y práctico, Maure 3040, F. A. v26

SE OFECE MEDIO OFICIAL ADELANtado peluquero, de 16 años, Warnes 825 v26

SE OFRECE OFICIAL HOJALATERO, entiende bien el ramo, Corrientes 1366. v28

SE OFRECE COSTURERA PARA CASA de familia, Avellaneda 2744; Flores. v27

SE OFRECE UNA OFICIALA MODISTA de vestidos, dirigirse por carta á Carlos Méndez, Mordio 2529.

SE OFRECE PEON español, PRACTICO para manejar carro, se atiende por aviso, Serrano 2465.

SE OFRECE MEDIO OFICIAL MUY adelantado en trabajo artístico, Treinta y Tres 462. v28

SE OFRECE CHAUFFEUR italiano, con libreta, para ciudad ó campo, S. A., Santa Fe 1754. v27

SE OFRECE JOVEN DE 25 años PARA trabajo día y noche, Martín García 440.

SE OFRECE COSTURERA PARA ARREglar ropa de niños y blanco, en su casa razón Solís 490.

SE OFRECE OFICIAL PELUQUERO competente, por carta á Agustín Cobos, Santa Adelaida 459. v26

SE OFRECE UN MOZO PARA BAR práctico, dirigirse por carta, Figueroa 1026, Caballito. v27

SE OFRECE MOZO DE 28 años, SABE leer y escribir, quiere trabajar por horas, Gándara 459.

SE OFRECE OFICIAL SASTRE COMPEtente con muestra, para sastrería, Caseros 868, depto. 4, J. D. T. v27

SE OFRECE BUEN GUITARRISTA para la ciudad ó romerías, precio módico, por carta M. R., Carlos Calvo 941. v27

SE OFRECE LIMPIADOR DE AUTOMOviles para garage, competente, Pozos 229. v27

SE OFRECE HOMBRE FORMAL PARA quinta ú otro trabajo, Sgo. del Estero 933.

SE OFRECE CARPINTERO POR UN tanto para el campo ó la ciudad, Caseros 1521, J. G.

SE OFRECE UN FOGISTA PRACTICO, como para maquinista, con certificado, calle Morelos 1536, Flores. v27

SE OFRECE MUCHACHO JOVEN, recién venido, para relojero medio oficial, de 17 años, Chacabuco 842. v26

SE OFRECE CAPATAZ DE albañiles JOven, para obras sin columnas, por carta, J. Brito, Cochabamba 1985. v26

Señorita SE OFRECE PARA PRACTICAR en el comercio; dirigirse á N. N., Años 1271. v26

SE OFRECE REPARTIDOR CON BUEnas recomendaciones, para casa de modas, Piedras 1274. v26

SE OFRECE JOVEN español, RECIEN venido para cualquier trabajo, entiende de campo, ciudad ó campaña, Rioja 468, pieza 29, C. E. v27

SE OFRECE UN QUINTERO JARDINEcompetente, recién venido, español vasco, desea colocarse cerca de la ciudad, Bmé. Mitre 2752. v27

SE OFRECE HOMBRE DE 26 años, ESpañol, de buena presencia, para cualquier trabajo, sabe leer, escribir y contar, Victoria 2686. v26

Señorita PRACTICA EN CORRESPONdencia á máquina y trabajos de escritorio, se ofrece para casa seria, por carta solamente á M. F., Belgrano 1400. v27

SE OFRECE MECANICO AJUSTADOR, entiende de forjar, para gobernar máquina á vapor ó cualquier fuerza motriz, Temuangó 379, piezas 4. v26

SE OFRECE JOVEN PARA REPARTIDOR de casa de negocio, con carro, recomendación, Manuel Romero, Australia 971, Barracas al Norte. v26

SE OFRECE JOVEN español PARA repartidor de pan ó despacho en el mostrador, con buenas recomendaciones, Quito 4080. v26

SE OFRECE JOVEN de 16 años COMO cadete para casa de comercio ó escritorio, sabe escribir algo á máquina, con buenas recomendaciones, Alsina 489, piso 2o.

Señorita FRANCESA RECIEN LLEGADA, se ofrece como costurera ó como cajera, prefiere casa francesa, Rivadavia al 2400, Pasaje Sarmiento 13. v27

SE OFRECE MUCHACHO español, RECIén venido, de 17 años, para aprendiz dependiente de almacén, sabe leer y escribir, Necochea 1124, Boca.

SE OFRECE JOVEN PARA ORDENANza de banco ó casa particular, con cinco años de servicios y con buenas recomendaciones, escribir calle Lima 1939, V. P.

SE OFRECE JOVEN español, DE 18 años, para lavajo de un coche ó automóvil particular; tiene buena presencia, ocurrir Chacabuco 893. v27

SE OFRECE MUCHACHO español de 16 años, para cualquier trabajo, sabe leer, escribir, buena letra, recomendado, Quito 4080. v27

Señoras, ME OFREZCO A COMPONER máquinas de coser á domicilio á precios módicos, escribir S. Freixanet, Paraguay 788. v27

Señora VIAJERA se OFRECE para COtretear y vender artículos de viaje para subsistir en Corrientes, Chaco y toda la provincia con ayuda de gastos. D. M., Puerto Resistencia, Correo. v26

Señorita SERIA DESEA OCUPARSE PAra escritorio, dama de compañía, para señora sola, ciudad ó campaña, sabe escribir á máquina, entiende francés y sin pretensiones, dirigirse personalmente ó por carta, á Juan C., Sáenz Peña 1674, dep. 46. v6

TAPICERO COMPETENTE PARA cualquier trabajo se ofrece, para casa particular, Andes 1485. v6m

TAPICERO SE OFRECE PARA PARTIculares, carta á Sanjuan, B. Mitre 1545, primero. v26

OFICIOS DIVERSOS OFRECIDOS

TAPICERO: A CASAS PARTICULARES, ofrécese á precios baratísimos, Leopoldo, San Carlos 3240. v26

TONELERO DE ALTA ITALIA, QUE actualmente ocupa un puesto de confianza, libre el 30 de Abril, desearía ocuparse en depósito grande de vino ó fábrica de licores; tiene práctica de bodega, con buenas referencias; por carta á José Lorenzo, Perú 2033. v26

UN español, ENTENDIDO EN LA FABRIcación de licores y jarabes, se ofrece para fabricante en cualquier provincia; conoce la contabilidad y tiene buenas referencias; pueden dirigirse con ofertas á D. N. razón Salta 292, esquina La Plata, en Santiago del Estero. v26

VIAJANTE PARA LAS PROVINCIAS se ofrece para almacén por mayor ó fábrica de licores, con certificados y buenas referencias, dirigirse por carta á F. D., Belgrano 748, San Fernando, F. C. C. A. v27

SERVICIO DOMESTICO PEDIDO

AMA DE LECHE SE NECESITA, TUCUmán 1685. v26

AMA SE NECESITA ROBUSTA, SUELdo 110 $, y vestida, Corrientes 1658, lecho de 1 á 3 meses.

AMA NECESITO URGENTE, JOVEN, robusta, limpia, 130 $ y vestida, Junín 277 v27

AMA JOVEN SE NECESITA PARA criar un chico de 2 meses en su casa, ocurrir Moreno 2201. v26

AMA SE NECESITA SIN CHICO PARA criar en su casa, con buena y abundante leche, Gral. Paz 1520. v26

AMA DE LECHE SE NECESITA URgente, tratar con Victoriano Orderis, Charcas 1968. v29

AMA DE LECHE SE NECESITA PARA criar una criatura en su casa, presentarse con referencias, Maipú 861, de mañana. v27

BUEN SUELDO PAGA CORTA FAMILIA ó sirvienta de confianza, Santa Fe 5241.

BUENA niñera INGLESA SE NECESITA, ocurrir personalmente de 10 a. m. á 1 p. m., Arribeños 1585 (Belgrano). v20

COCINERA CON RECOMENDACION necesito, Cangallo 2128. v1m

COCINERA CON RECOMENDACION se necesita, Charcas 470. v27

COCINERA CON CAMA SE PRECISA, Arenales 3054.

COCINERA CON CAMA SE NECESITA, Lavalle 1659. v28

COCINERA Y OTRO TRABAJO SE NEcesita con cama, 40 $, Cangallo 2126.

COCINERA SE NECESITA PARA corta familia, San Juan 2526, primer piso.

COCINERA FORMAL SE NECESITA, tratar Venezuela 2124.

COCINERA SE NECESITA EN CASA DE corta familia, Victoria 1189.

COCINERA SE PRECISA, CACHIMATO 70, Caballito.

COCINERO PARA FONDA, SE PRECIsa, Patagones 598.

COCINERA CON RECOMENDACIONES se necesita, Azcuénaga 455.

COCINERA CON CAMA SE NECESITA, Montes de Oca 575.

COCINERA CON CAMA, SE PRECISA, Tucumán 2146.

COCINERA SE PRECISA CON CAMA, Cangallo 1241. v27

COCINERA CON CAMA SE NECESITA, V. Gómez 1040.

COCINERA CON O SIN CAMA, NECESIto, Entre Ríos 868. v27

COCINERA SE NECESITA, PROVINCIAS Unidas 2196, Flores. v27

COCINERA CON CAMA SE NECESITA Rincón 54. v27

COCINERA SUPLENTA SE NECESITA, Vlamonte 3040. v26

COCINERA Y MUCAMA SE NECESITAN Cuba 2370, Belgrano. v26

COCINERA QUE sepa SU OFICIO SE necesita, Charcas 1355. v26

COCINERA CON CAMA, SE NECESITA, Santa Fe 5162. v26

COCINERA Y OTROS QUEHACERES, se necesita, San Antonio 640. v26

COCINERA SE NECESITA, SAN JUAN 2101. v26

CHICA DE 12 años PARA pequeño TRAbajo, se necesita, Arenales 1010. v27

COCINERA CON BUENAS RECOMENdaciones se necesita, Paraguay 1514. v27

COCINERA PARA CORTA FAMILIA SE necesita, con cama, que tenga recomendaciones, sueldo 50 $, Sgo. del Estero 960.

COCINERA PROLIJA, señora ó señorita, se precisa y otros quehaceres de casa, personas mayores, Bolívar 142.

COCINERA SE PRECISA EN CASA DE corta familia, para cocina sencilla, Av. Alvear 1428. v28

COCINERA BUENA, CON RECOMENdaciones, para matrimonio, se necesita, Güemes 2971 v27

COCINERA JOVEN, CON CAMA, SE necesita, para corta familia, que sepa bien su oficio, Arenales 1907.

COCINERA JOVEN CON RECOMENDAción se necesita, Uruguay 1127, tratar de 9 á 12.

COCINERA ITALLIANA Y OTROS QUEhaceres se precisa para dos personas, Corrientes 1634.

COCINERA SE NECESITA PARA COCIna y otros quehaceres, formal, buen sueldo, tratar Junín 1530. v25

COCINERO PARA FONDA, PRACTICO, italiano, se necesita, sueldo 80 $, Australia 1500, Barracas al Norte. v27

COCINERA Y OTROS TRABAJOS, QUE sepa su oficio, argentina, mujer de edad, con cama, se precisa, Larrea 1058.

COCINERA COMPETENTE SE NECESIta para Avellaneda, sueldo $ 65; tratar Perú 585.

COCINERA BUENA, SERIA Y DEMAS quehaceres de un matrimonio solo se precisa, Carlos Calvo 1340.

COCINERA SENCILLA SE PRECISA Y otros quehaceres, con buenos informes, Paso 794.

COCINERA PARA CASA DE PENSION se necesita, se prefiere italiana, Montevideo 767.

COCINERA Y OTROS QUEHACERES, joven, con cama, para corta familia, se necesita, Avenida de Mayo 1814, 3o. piso.

COCINERA PARA EL CAMPO, SE PREcisa con recomendaciones, Venezuela 435.

COCINERA ITALIANA 50 años, DE cotifiunza, tiene informes, busca corta familia, Santa Fe 492. v27

COCINERA SE PRECISA EN BANFIELD, calle General Rodríguez 1483, dos cuadras de la estación. v28

COCINERA CON CAMA QUE SEPA SU obligación, se precisa, tratar Bacacay 2315, Flores. v28

COCINERA PARA CORTA FAMILIA SE necesita para La Plata, tratar Pavón 767.

COCINERA FRANCESA DE PROFESION, muy recomendada, se necesita en Juncal 714. v26

COCINERA SE NECESITA, SE LE PAga buen sueldo, Paunero 35, casi esquina Las Heras 1706. v26

COCINERA CON CAMA Y BIEN RECOmendada se necesita, Independencia 1380. v26

COCINERA Y OTROS QUEHACERES se necesita, con recomendación, Defensa 1421. v26

CHICA DE 13 A 14 años SE PRECISA para ayudar á los quehaceres de casa, sueldo 15 $, General Hornos 601. v27

COCINERA SE PRECISA CON CAMA, persona seria, sueldo 50 $, se prefiere italiana, Rivadavia 5016. v26

COCINERA CON CAMA RECOMENDADA y para familia de tres personas, se necesita, Humberto 1039, buen sueldo. v26

COCINERA SE NECESITA, AVENIDA Alvear 2252, bien recomendada, después de las cuatro. v26

COCINERA RECOMENDADA, SE NECEsita para corta familia, Andes 1671, altos. v27

COCINERA SE NECESITA PARA CORTA familia con cama, Curapaligüe 86 sueldo 35 $. v26

COCINERA Y MUCAMA, MADRE E HIja preferible, se necesitan para pueblo cercano, tratar Medrano 969. v26

COCINERA SE NECESITA PARA CORta familia y otros quehaceres, Thames 2169. v26

COCINERA JOVEN SIN CAMA, MUY práctica en el desempeño de sus obligaciones, se precisa, buen sueldo, Talcahuano 550.

COCINERA Y OTROS QUEHACERES SE necesita en casa de

SERVICIO DOMESTICO PEDIDO

...TA SE NECESITA, DON CRIS... 591. v26

...TA SE NECESITA QUE entien... de cocina, Medrano 1248, Belgrano. v26

SIRVIENTA PARA TODO TRABAJO se necesita, San Pedrito 54, Flores. v27

SIRVIENTA QUE ENTIENDA BIEN de cocina se necesita, Dias Vélez 948. v26

SE NECESITA SIRVIENTA FORMAL, para todo servicio, San José 1792. v26

SE NECESITA SIRVIENTA JOVEN, sin gran sueldo, Thames 2160, Palermo. v28

SIRVIENTA PARA TODO TRABAJO menos cocinar, se necesita, Canning 2364. v26

SIRVIENTA QUE SEPA ALGO DE COcina, se necesita, Rio de Janeiro 1520. v26

SIRVIENTA JOVEN PARA TODO TRAbajo, se necesita, Independencia 3171. v26

SIRVIENTA FORMAL PARA MATRIMOnio solo se necesita, Costa Rica 693. v26

SIRVIENTA SE NECESITA, PREFERIble recién llegada, ocurrir Junín 150. v27

SIRVIENTA SE NECESITA EN CASA de familia, buen trato, Humahuaca 345. v27

SIRVIENTA BUENA SE NECESITA PAra todo trabajo, Pergamino 159, Flores v27

SIRVIENTA PARA TODO TRABAJO SE necesita, corta familia, Caseros 3057. v28

SIRVIENTA PARA TODO SERVICIO que entienda de cocina, se necesita, Melo 195 v27

SIRVIENTA PARA TODO TRABAJO, necesitase, corta familia, Charcas 3618. v27

SE NECESITA SIRVIENTA POR ALGUnas horas de la mañana, Alsina 1607. v27

SIRVIENTA FORMAL QUE ENTIENDA de cocina para matrimonio solo, se necesita, Chacabuco 950. v27

SIRVIENTA QUE SEPA ALGO DE COCInar que no sea gallega, sueldo 40 pesos, se necesita, Caracas 368, Flores.

SE NECESITA SIRVIENTA DE 14 A 15 años, para casa de poca familia, Carlos Pellegrini 837, 1o.

SE NECESITA CHICA DE 16 A 18 años para compañia de señora sola, Chile 2077, de 8 á 9 a. m.

SIRVIENTA DECENTE SE NECESITA, para casa de familia extranjera, Ushuaia 2671. v28

SE NECESITA SIRVIENTA PARA TODO servicio menos cocina, sueldo de 35 á 40 $, Salta 76 2045. v28

SE PRECISA UNA SIRVIENTA PARA taller de planchado, poco trabajo, se le enseña el oficio, Cerrito 426. v27

Señora ó señorita QUE SEA PROLIJA para cocina sencilla se precisa, para personas mayores, Bolivar 141.

SE NECESITA UNA CHICA DE 12 A 15 años, para niñera y otros quehaceres, Chicliana 2262.

SE PRECISA MUCAMA GENERAL, buen sueldo, Rivadavia 1364, 4o. piso, con ascensor.

SE PRECISA MUCAMA O SIRVIENTA para corta familia, Aristóbulo del Valle 216.

SE PRECISA SIRVIENTA QUE SEPA algo de cocina, Esteban Bonorino 138, Flores.

SE PRECISA SIRVIENTA PARA MATRImonio, tratar de 8 á 1 p. m., Triunvirato 4865. v27

SIRVIENTA QUE SEPA COCINAR y otros quehaceres, se necesita, buen sueldo, Chacabuco 326.

SE PRECISA UNA MUCHACHA de 11 años á 14, para matrimonio solo, tratar Cangallo 2060.

SIRVIENTA QUE SEPA ALGO DE COCIna para corta familia, se precisa, Las Heras 537. v27

SIRVIENTA PARA LA COCINA Y OTROS quehaceres se necesita, Manuela 473 entre Hornejo y Anchorena. v28

SE PRECISA SIRVIENTA RECOMENDAda, que sepa cocinar se paga buen sueldo, G. Mitre 1084, Avellaneda. v28

SE NECESITA SIRVIENTA SOLA, CON cama y que entienda algo de cocina, San Juan 1468. v27

SIRVIENTA QUE ENTIENDA DE COcina, sin cama, se necesita, Rivadavia 6...

SIRVIENTA QUE SEPA COCINAR, NEcesitase, Zabala 2479, á media cuadra de Cabildo.

SIRVIENTA PARA MATRIMONIO, SIN ...s necesita, sueldo 40 pesos, ... Rio Janeiro 414.

SE PRECISA SIRVIENTA QUE SEPA ...algo de cocina, buen sueldo, tratar Cabo 789. v27

SIRVIENTA FORMAL PARA CORTA FAmilia, buen sueldo, se precisa, en Landa, calle Salta 736. v28

SIRVIENTA QUE SEPA COCINAR CON ...cama y recomendaciones, se necesita, se le paga bien, Santa Fe 2544.

SE NECESITA SIRVIENTA O MUCHAcha para ayudar corta familia, Independencia 3259. v27

SIRVIENTA SIN PRETENSIONES QUE sepa cocinar, se necesita, C. Pellegrini 118.

SIRVIENTAS SE NECESITAN DOS UNA que entienda de cocina y la otra para todo servicio, Sarmiento 2109.

SE PRECISA MUCHACHO PARA SERvicio de familia, Corrientes 1260, obra, piso 1o.

SIRVIENTA HONRADA Y LIMPIA SE necesita, B. de Irigoyen 1137, piso 1o., antes de las 12 m.

SIRVIENTA PARA MATRIMONIO NEcesito, se prefiere italiana, Sadi Carnot 822. v28

SE PRECISA MUCHACHA DE 12 A 14 años, para cuidar un niño, Viamonte 1750.

SE NECESITA MUCAMA PARA EL campo, cerca la capital, sueldo $ 40, Rodrigues Peña 598. v27

SIRVIENTA PARA MATRIMONIO, SE necesita, Honduras 195, esquina Salguero.

SIRVIENTA JOVEN O MUCHACHA NEcesito para matrimonio, buen trato, Convención 146. v27

SIRVIENTA QUE ENTIENDA DE COCIna, para matrimonio solo, casa pequeña, se paga sueldo $ 35 á 40 $, Salta 465.

SIRVIENTA PARA MATRIMONIO SE necesita, por algunas horas á la mañana, Rio Janeiro 414.

SIRVIENTA DE BUENA PRESENCIA se necesita, se paga buen sueldo, Charcas 3350. v27

SIRVIENTA SE NECESITA PARA SERvicio de corta familia, que entienda algo de cocina, Herrera 1862, Barracas. v27

SIRVIENTA FORMAL, QUE SEPA COCInar, y otros quehaceres se precisa, Falcon 2241, Flores.

SIRVIENTA y una MUCHACHA NECESIta que sepa su obligación Giribone 11, y Dorrego.

SE ENTERA UNA MUJER CON HIJA PAra todo servicio, tratar de 9 á 11 a. m., Rincón 144, 1er. piso, letra B. v27

SIRVIENTA QUE ENTIENDA DE COCInar se necesita para matrimonio, Dias Vélez 412.

SE NECESITA SIRVIENTA CON CAMA para todo servicio de muy corta familia, Lima 1240, 3o. piso. v27

SIRVIENTA PARA CORTA FAMILIA, recomendada se necesita, se paga bien, Rodriguez Peña 776. v27

SIRVIENTA JOVEN QUE SEA PROLIja se precisa para cocinar solamente; se paga buen sueldo, San Juan 880.

SIRVIENTA PARA TODO TRABAJO que sepa cocinar, se necesita, S. del Estero 1180.

SE NECESITA SIRVIENTA, QUE SEPA algo de cocina, Belgrano, 11 de Septiembre 1756.

SE NECESITA UN COCINERO ITALIAno para quinta del campo, tratar Zapiola 1265, Flores. v28

SIRVIENTA PARA CASA DE PENSION con ó sin cama, se necesita, Yerbal 2615 Flores.

SIRVIENTA QUE SEPA ALGO DE COcina, sin cama, trabajo liviano, buen sueldo, se necesita, E. Unidos 2489.

SE NECESITA UNA MUCHACHA PARA comer, se pagan 40 centavos diarios, Maza 387.

SIRVIENTA PARA UN PUEBLO CERCA de la capital, tratar Alberti 54, después de las 8.

SIRVIENTA de 11 á 14 años, PRECISO para pequeños quehaceres, la señora de modista, sueldo $ 5, Santa Fe 1630.

SE PRECISA MUCHACHA de 12 á 13 años, para matrimonio solo, Estados Unidos 3798.

SIRVIENTA CON UNA CHICA de 12 años ó más, se precisa con cama, Rivadavia 1350.

SIRVIENTA PARA TODO SERVICIO DE corta familia, se necesita, Zabala 2414, Palermo. v27

SEÑORA DE EDAD, QUE ENTIENDA AL go de cocina, se necesita, Cangallo 1074, fondo. v28

SE PRECISA MUCHACHA DE 14 A 16 años para ayudar quehaceres, Julio 1o de Octubre 1.

SIRVIENTA FORMAL CON CAMA QUE entienda de cocina se precisa, Charcas 3444. v27

SIRVIENTA MUJER FORMAL SE NEcesita que entienda de cocina, buen sueldo, Lima 1464. v27

SIRVIENTA MUJER FORMAL SE NEcesita para familia sin cocina, buen sueldo, Lima 1464. v27

SIRVIENTA PARA TODO TRABAJO EN ...

SERVICIO DOMESTICO PEDIDO

SE NECESITA MUJER FORMAL PARA cuidar un enfermo en casa de familia urgente, Piedras 1374. v27

SIRVIENTA CON CAMA SE PRECISA, Avenida Velez Sarsfield 85, continuación Entre Rios.

SIRVIENTA FORMAL PARA TODO SERvicio y cocina, casa de poca familia, se precisa, Suárez 1697.

SE NECESITA MUCAMO PARA EL campo, á 30 minutos de la capital, para tratar, Yerá 1739, Buenos Aires.

SIRVIENTA SIN CAMA PARA CORTA familia que entienda de cocina se precisa, Lavalle 830.

SIRVIENTA QUE ENTIENDA DE COCIna se necesita y muchacha, Cochabamba 2575.

SIRVIENTA PARA TODO SERVICIO SE precisa en casa de familia decente, Independencia 2561. v28

SIRVIENTA PRACTICA PARA MATRImonio solo, se necesita para Adrogué, B. de Irigoyen 265, dep. 7. v27

SE PRECISA SIRVIENTA PARA FUEra para persona anciana, tratar Guardia Vieja 594. v26

SIRVIENTA QUE SEPA ALGO DE COcina, se precisa, ocurrir Nagel, Cochabamba 1212, 1o., á la derecha. v27

SE NECESITA MUCHACHA DE 14 A 16 años, para corta familia, Canning número 1464. v27

SIRVIENTA PARA TODO SERVICIO Y que sepa cocinar bien se necesita, con recomendaciones, Vieytes 1261. v26

SIRVIENTA PARA TODO SERVICIO de matrimonio solo se necesita, Gurruchaga 2253. v27

SE NECESITA SIRVIENTA PARA ayudar en los quehaceres de casa, Mendoza 2310. v27

SE NECESITA PEON DE COCINA, ITAliano, para fonda, sueldo de 35 á 40 $, P. de Julio 2284. v26

SIRVIENTA SE PRECISA PARA VILLA Devoto, se prefiere argentina, Güemes 3920. v26

SE PRECISA SIRVIENTA QUE ENTIENda de cocina para matrimonio, se prefiere italiana, Malabia 1537, dpto. 4. v26

SIRVIENTA JOVEN, PARA TODO TRAbajo se necesita, Yatay 842, altura Corrientes 4500. v26

SIRVIENTA QUE SEPA COCINAR SE necesita, no lava ni plancha, Garzón 1586. v26

SIRVIENTA DEL PAIS JOVEN, que entienda bien de cocina, se necesita, Venezuela 1521. v27

SE NECESITA SIRVIENTA FORMAL, para todo trabajo, sin cama, Bolivar 948. v26

SIRVIENTA QUE SEPA COCINAR Y demás servicio, se necesita en corta familia, con cama, Corrientes 2192. v27

SIRVIENTA QUE ENTIENDA DE COcina y otros quehaceres, se necesita, Pueyrredón 981. v29

SIRVIENTA PARA TODO SERVICIO, para señora sola, se prefiere italiana, precisa, Cerrito 1131. v28

SE PRECISA SIRVIENTA PARA TODO trabajo, que sepa bien su obligación, Belgrano 3300. v26

SIRVIENTA SE NECESITA, SOLA Y con cama, para corta familia, con recomendaciones, Sulpacha 924. v26

Señora PARA LA COCINA Y OTROS quehaceres, con cama, se precisa, San Juan 2806. v28

SIRVIENTA SE NECESITA PARA TODO trabajo, matrimonio solo, Treinta y Tres 345. v26

Señora FORMAL, QUEHACERES CASA familia, cocina sencilla, se despacha, 40 pesos, Necochea 746; tratar domingo. v26

SIRVIENTA SE PRECISA PARA MATRImonio solo, poco servicio, Güemes 4492, esq. Thames. v25

SE NECESITA SIRVIENTA PARA TODO servicio, se prefiere italiana, Santa Fe 1088. v26

SIRVIENTA QUE ENTIENDA BIEN DE cocina, corta familia se necesita, Corrientes 2634. v26

SIRVIENTA FORMAL PARA TODO trabajo, que sepa de cocina, se necesita, Canning 2450. v27

SIRVIENTA SE NECESITA PARA MAtrimonio solo, se prefiere italiana, Cangallo 1699. v26

SIRVIENTA QUE ENTIENDA ALGO de cocina, se necesita, Brandsen 1596, altos. v27

SIRVIENTA QUE ENTIENDA de cocina para matrimonio solo, se necesita, B. Mitre 1543, dept. 6, 3er. piso. v26

SE NECESITA señora O MUCHACHA PAra compañia de paseo, una señora después de medio dia, Sarmiento 1058. v26

SE NECESITA SIRVIENTA BUENA PAra todo trabajo matrimonio solo, San Juan 1080, 2o. piso. v26

SE PRECISA UNA MUCHACHA SE LE da sueldo y enseña el planchado, Rodrigues Peña 454. v26

SIRVIENTA CON CAMA SE NECESITA para la cocina y otros quehaceres, tratar de 2 á 5 p. m., Piedras 844. v26

SE NECESITA SIRVIENTA FORMAL para todo trabajo ó matrimonio, Guarani 247. v26

SIRVIENTA PERSONA SERIA PARA todo trabajo de corta familia se necesita, Venezuela 560. v26

SIRVIENTA PARA MATRIMONIO SE necesita para todo trabajo, Sarandi número 848. v26

SE NECESITA SIRVIENTA QUE ENtienda de cocina, para matrimonio solo, sueldo 40 $, Seguróla 492, Floresta. v28

SIRVIENTA QUE SEPA ALGO DE COcina, es para corta familia, sin niños, se necesita, buen trato, Corrientes 3158. v26

SE NECESITA MUCHACHA SIRVIENTA de 12 á 18 años, presentarse de 9 a. m. hasta las 3 p. m., Andes 1246, dep. G. v28

SIRVIENTA SE NECESITA FORMAL Y con cama, que sepa su obligación para matrimonio solo, sueldo 35 $, Serrano 772. v28

SE PRECISA UNA MUCHACHA PARA niñera de dos criaturitas no sea española, hay otra sirvienta, buen sueldo, Yavalle 1727.

SIRVIENTA PRECISO BUENA QUE SEpa de cocina para matrimonio solo, buen sueldo, con recomendación, Arenales 1232. v27

SIRVIENTA QUE ENTIENDA DE COcina, para trabajo escaso de matrimonio solo, buen sueldo, se necesita, Humberto I 3125.

SIRVIENTA QUE SEPA ALGO DE COcina se necesita con buenas recomendaciones, se paga buen sueldo, Guatemala 847, Palermo.

SE NECESITA PARA MATRIMONIO solo sirvienta que entienda algo de cocina, con recomendaciones, Sarandi 950, departamento 5. v27

SE NECESITA una señora PARA TODOS los quehaceres de la casa de corta familia, que sepa cocinar, sueldo 40 $, Cochabamba 2614.

SIRVIENTA PRACTICA QUE SEPA DE cocina, se precisa para corta familia, sueldo $ 40 á 50, se prefiere francesa, Cangallo 535.

SIRVIENTA FORMAL CON RECOMENdación para todo servicio, sueldo 40 pesos se necesita, Artes y Oficios 101, Interior número 51, altos.

SIRVIENTA SE PRECISA QUE ENTIENda de cocina, para todo trabajo, sueldo 40 $, Banfield á 3 cuadras de la estación, calle Alem 1660, se para el pasaje. v27

SIRVIENTA PARA TODO TRABAJO, que entienda algo de cocina, con recomendaciones, se paga buen sueldo, poca familia, se necesita, tratar Constitución 2425. v27

SIRVIENTA JOVEN PARA COCINA sencilla y lavar, hay mucama, recomendada, se necesita, buen sueldo, Arenales 2440. v27

SIRVIENTA PARA TODO SERVICIO de corta familia, que entienda de cocina, se necesita, inútil presentarse si no sabe cumplir con su obligación, se paga buen sueldo, Independencia 3060.

SE PRECISA LAVANDERA PLANCHAdora y una sirvienta para todo trabajo para el campo, se exigen recomendaciones, ocurrir Coll Norte, Av. de Mayo esq. Salta, piezas 123, de 8 á 11 a. m.

SE NECESITA SIRVIENTA FORMAL con cama para todo servicio de 3 personas mayores que sepa cocinar, inútil presentarse sin recomendación, Tacuarí 1294, tratar de 9 á 11.

SE PRECISA SIRVIENTA SERIA QUE sepa algo de cocina para todo trabajo de corta familia; inútil presentarse si no sabe sus obligaciones, buen sueldo, San Martín 179, San Martín F. C. C. A.

SE PRECISA UNA SIRVIENTA SERIA para todo servicio de corta familia, Rodil se presente si no sabe su obligación, buen sueldo, San Martín 179, San Martín, F. C. C. A.

SE NECESITA PARA CASA DE CAMPO de familia inglesa una mucama que sepa sus obligaciones. Se inútil presentarse sin buenas recomendaciones, por escrito; tratar B. Mitre 437, escritorio 37, de 9 á 11 a. m. v28

UNA SIRVIENTA PARA EL SERVICIO de familia, se necesita, Chacabuco 1014.

SERVICIO DOMESTICO OFRECIDO

AMA PARA CRIAR EN SU CASA SE ofrece, Jujuy 584, bajos. v28

AMA CON BUENA Y ABUNDANTE LEche se ofrece, Charcas 1447.

AMA PRIMERIZA SE OFRECE CON LEche abundante, Uspallata 1815. v28

AMA DE LECHE SE OFRECE RECIEN venida, Larrea 1332. v27

AMA SE OFRECE CON LECHE DE tres meses, abundante, Armonía 155. v28

AMA DE LECHE SE OFRECE, ARENAles 2024. v28

AMA CON LECHE DE 10 DIAS SE ofrece

SERVICIO DOMESTICO OFRECIDO

AMA JOVEN, LECHE DE 4 MESES Y certificados, se ofrece, Santa Fe 926. v27

AMA INGLESA SE OFRECE, ROBUSTA leche de 1 mes, tratar Maternidad del Rawson, A. Nales. v28

AMA ITALIANA, ROBUSTA, SE ofrece, leche de 5 meses, 2a. crianza, sueldo 90 $, Corrientes 1688.

AMA SE OFRECE PARA CASA DEL niño, tiene certificado de sanidad, Sarmiento 2558, pieza 25 v28

AMA española RECIEN VENIDA, CON abundante leche, se ofrece para criar en la casa del niño, Corrientes 1324. v27

AMAS REVISADAS, JOVENES, ROBUStas, ofrecemos, sin comisión, Tel. 1414, Libertad, Junín 377. v27

AMA VASCO-española SE OFRECE CON leche de 2 meses, Carlos Calvo 780, pieza 10. v27

AMA española SE OFRECE PARA CRIAR en casa del niño, tratar Campichuelo 529, Caballito. v28

AMA DE LECHE SIN niño, SE OFRECE para criar en su casa, San Juan 660, pieza 25. v27

AMA DE LECHE ITALIANA SE OFREce para criar en su casa, Lavalleja 726. v28

AMA PARA CRIAR niño EN SU casa SE ofrece, leche fresca, Sáenz Peña 479, pieza 27. v27

AMA SE OFRECE, RECIEN VENIDA, leche de 4 meses, para casa del niño, Sáenz Peña 523, pieza 17. v26

AMA DE LECHE DE 23 años, SE OFREce para criar en casa, Manuela Pedraza 2081, Nuñez. v26

AMA SE OFRECE PARA CRIAR EN SU casa, robusta, sin chico, Defensa 1843, pieza 24. v26

AMA JOVEN española, CON LECHE DE un mes, se ofrece, Venezuela 1044, pieza 26. v26

AMA CON LECHE ABUNDANTE ofrece para criar en su casa, con un niño de 2 meses, Malabia 1433. v26

AMA SE OFRECE EN LAS CONDICIOnes más ventajosas, Ministro Brin 1257, frente á plaza Solís. v26

AMA JOVEN SE OFRECE, LECHE DE 15 días, para criar en su casa, sin chico, italiana, Lincoln 28. v28

AMA CON LECHE DE 6 MESES, SE ofrece para criar en su casa, no tiene chico, Carlos Calvo 756, pieza 15. v26

AMA JOVEN, española, CON LECHE abundante de 4 meses con certificado de la Asistencia Pública, para casa del niño, Lavalle 2226.

AMA SE OFRECE, JOVEN, ROBUSTA Y buena leche, de 42 días, para casa del niño, con buenas recomendaciones, Las Heras 1009.

AMA española SE OFRECE PARA criar en casa del chico, leche abundante y buenas recomendaciones, dirigirse Yerbal 1228. v26

AMA CON BUENA LECHE, SE ofrece para criar en su casa, se le dará buen trato, calle Del Signo 77 Salguero y Paraguay. v27

AMA SE OFRECE PARA CRIAR EN casa del niño, leche de 6 meses, presenta el chico, española, recien venida, Brasil 2586. v27

AMA DE PRIMER ORDEN SE OFREbuena, con buena y abundante leche, de buena presencia, para criar en casa del niño, tratar personalmente, Córdoba 3801. v26

AMA JOVEN, CON LECHE ABUNDANte de 8 meses, sin chico, se ofrece para criar en su casa, ó en la casa del niño, por carta ó personalmente, Estado 4687. v26

AMA española DE 30 años, ROBUSTA, primeriza, con muy buena leche de 13 días se ofrece, para criar en casa del niño, con buenos informes, tratar Bolivar 1106, de 9 en adelante. v27

BUEN COCINERO, PARA BAR, PENsión, colegio, almacén, se ofrece, Arenales 1165.

COCINERA SE OFRECE COCINA LIVIAna, Chile 1662. v27

COCINERA ARGENTINA, FORMAL, SE ofrece, Rerutti 846. v27

COCINERA PARA CASA DE PENSION, se ofrece, Montevideo 879.

COCINERA SE OFRECE, CON UN HIjo, para corta familia, Azcuénaga 488.

COCINERA DE PROFESION SE OFREce con cama, San José 1837.

COCINERA SE OFRECE, SIN CAMA, Salguero 1692. v27

COCINERA Y MUCAMA CON RECOMENdaciones se ofrecen, San Lorenzo 293.

COCINERA, SE OFRECE, SARMIENTO 1986. v27

COCINERA SE OFRECE Y ALGUNOS otros quehaceres, Agrelo 3624. v27

COCINERA española, SE OFRECE FORMAL se ofrece con recomendación, Maza 90.

COCINERA SE OFRECE CON RECOmendaciones, Victoria 2243.

COCINERO ITALIANO COMPETENTE se ofrece para restaurant, Uruguay 707.

COCINERA SE OFRECE, CALLE BOEDO 1081. v27

COCINERA PARA FAMILIA SE OFREce, Paraguay 3731.

COCINERA ARGENTINA SE OFRECE, Esmeralda 894. v26

COCINERA BIEN RECOMENDADA, SE ofrece, Arenales 1394. v26

COCINERA CON niño DE 4 años SE ofrece, San Carlos 3462. v26

COCINERA QUE SABE SU OBLIGACION se ofrece, Juncal 1391. v26

COCINERA BUENA, SOLA Y FORMAL, se ofrece, Anchorena 846. v26

COCINERA ITALIANA PARA FAMILIA ó persona sola, etróense, Rondeau 3247. v27

COCINERA SE OFRECE REPOSTERA, en la academia de cocina Guido 466. v26

COCINERA COMPETENTE SE OFRECE, prefiere ir al campo, Rondeau 3231. v26

COCINERA SE OFRECE PARA CASA de corta familia, Paraná 744, pieza 36. v27

COCINERA SE OFRECE PARA CORTA familia, ciudad ó campo, Garay 696. v27

COCINERA BUENA SABE SU OBLIGAción, se ofrece, Belgrano 2076, dep. 3 v27

SIRVIENTA QUE ENTIENDA DE COcina, para trabajo escaso de matrimonio solo, buen sueldo, se necesita, Humberto I 2125.

COCINERA Y MUCAMA ITALIANA, madre é hija, se ofrecen para corta familia, dirigirse por carta, Sarmiento 357.

COCINERA SE OFRECE PARA LOS quehaceres de corta familia, sabe su obligación, un chico de 12 años, Perú 913.

COCINERA SE OFRECE FORMAL, CON buenas recomendaciones, Independencia 843. v27

COCINERA SENCILLA española Y muchacho para todo trabajo se ofrecen, California 1083, Barracas. v27

CHICO, DE 14 años SE OFRECE PARA mandados almacén ó otro trabajo, Belgrano 739. v27

COCINERA Y MUCAMA FORMALES SE ofrecen con ó sin cama, Directorio 854, Caballito.

COCINERA SE OFRECE CON BUENAS recomendaciones, señora formal, Balcarce 953. v27

COCINERA SE OFRECE PARA COCINA sencilla y de corta familia, San Juan 1085.

COCINERO español SE OFRECE PARA hotel ó restaurant, dirigirse por carta, Figueroa 1028, Caballito.

COCINERA DE PROFESION DE PRImera, madrileña, se ofrece, de 35 años de edad, Sulpacha 128, T. S.

COCINERA BUENA SE OFRECE PARA matrimonio ó corta familia, Alberti 1511. v27

COCINERA Y REPOSTERA DE PROFEsión, con informes, buen sueldo, se ofrece, Corrientes 1346. v27

COCINERA SE OFRECE PARA CASA de poca familia, cocina sencilla, Balcarce 647, pieza 30. v27

COCINERA SENCILLA SE OFRECE PAra todo trabajo, para corta familia, B. Peña 1461. v26

COCINERA española, FORMAL, CON buenos informes, se ofrece, Rioja 249, dep. 13, señora M. S. de A. v26

COCINERA DE PROFESION, española, con buenas recomendaciones, con retiro, se ofrece, Méjico 1866. v26

COCINERO DE PROFESION, COMPEtente se ofrece para casa particular, Ungaro, Sáenz Peña 161. v27

COCINERO español PRACTICO OFRECEse para fonda ó casa particular ó pensión, Méjico 1455. v26

COCINERA COMPETENTE PARA CASA particular ó pensión, se ofrece, Méjico 1186. v26

COCINERA DEL PAIS SE OFRECE, SIN cama, con recomendación, Carlos Calvo 706. v26

COCINERA BUENA, CON RECOMENdaciones se ofrece y niñera ó mucama, Andes 1185. v26

COCINERO FRANCES con BUENOS INformes se ofrece para familia ó pensión, Contois, Paraná 652. v26

COCINERO DE PROFESION PARA casa de familia, se ofrece, con recomendaciones, dirigirse J. C. Sgo. del Estero 148. v26

COCINERO español BUENO Y CON REcomendaciones se ofrece para restaurant ó casa particular, Cangallo 938, izquierda. v28

COCINERO SE OFRECE PARA CASA de familia ó de matrimonio solo, dirigirse por carta ó personalmente, Humberto I 1039, pieza 25.

COCINERA SERIA SE OFRECE PARA corta familia, con buenas recomendaciones y mucama de 17 años, pueden juntas, Victoria 450, dep. 21.

COCINERA Y MUCAMA, SE OFRECEN las dos juntas ó separadas, para casa de corta familia y decente, Bolívar 847, piezas 25. v28

COCINERA O PARA TODO TRABAJO se ofrece, sabe su obligación, buenos informes, dando pieza para el marido, sin hijos, Chacabuco 1077, pieza 5. v26

COCINERA SE OFRECE PERSONA FORmal y decente para familia buena, sabe muy bien su deber, no es joven, tiene recomendaciones, Moreno 2193, casa de familia. v26

COCINERA COMPETENTE, LIMPIA Y aseada, cama fuera, extranjera, para tratar solo con señor, señora ó persona muy interesada de la casa, se ofrece, Sanjil 66, tranvía 6 y 47 por Caseros. v26

COCINERA FRANCESA, DE PROFESION se ofrece para buena familia, sabe muy bien su obligación, y tiene recomendaciones, cocina fina y variada, sueldo 50 á 60 $, va al mercado, Venezuela 1284. v26

COCINERO RECIEN LLEGADO DE PAris, se ofrece como cocinero en familia ó hotel, buenas referencias, sabe la cocina francesa, y española, dirigirse Tacuarí 520, 1i. Cocinero. v27

DOS MUCHACHAS RECIEN VENIDAS, se ofrecen, sin pretensiones, Venezuela 1642. v26

HOMBRE español, RECIEN VENIDO se ofrece para portero peón ó cualquier trabajo, Río Bamba 1031. v27

HOMBRE FORMAL, español, SE OFREce para portería ó ayuda de cocina, con certificados, Independencia 2841. v27

HOMBRE FORMAL SE OFRECE PARA el cuidado y conservación de casas y escritorios, Sadi Carnot 535.

JOVEN DE 18 años SE OFRECE PARA portero ó todo trabajo, Tacuarí 1208.

JOVEN JAPONESA de 22 años, SE OFREce para trabajo de casa, Ituzaingó 327. v27

JOVEN español, FORMAL CON INFORmes de buena conducta, se ofrece para cualquier trabajo doméstico, Patricios 1521.

JOVEN español, DESEA TRABAJO EN casa familia ó pensión ó escritorio, con recomendaciones, Zamudio 796, Flores, á E. Fonteia.

JOVEN DE 27 años, HABLA FRANCES, italiano y castellano, con buenos informes y práctico, se ofrece para portero, mucamo ú trabajo análogo, por carta á M. P. P. Victoria 1460. v26

JOVEN SUIZO HABLANDO FRANCES, alemán, inglés y portugués desea acompañar una familia ó caballero á Europa, como courier, también se ofrece como mozo ó portero de hotel ó mucamo en casa de familia distinguida, dirigirse por carta á Rodolfo Arnold, hotel Mansor, calle Maipú. v27

LAVANDERA SE OFRECE CON BUEnas recomendaciones, Victoria 2243.

LAVANDERA SE OFRECE PARA DOMIcilio, Victoria 3257.

LAVANDERA SE OFRECE, LAVAR almeria 6 en casa, Salta 1281, pieza 16.

LAVANDERA PARA HOTEL, CON CHIca de 3 años, se ofrece, Cevallos 125.

LAVANDERA SE OFRECE PARA LAVar por día, Pueyrredón 962.

LAVANDERA Y PLANCHADORA SE ofrece, Lavalleja 726. v28

LAVANDERA SE OFRECE POR DIA para casa de familia, Chacabuco 516.

LAVANDERA española, SE OFRECE, Paso 28.

LAVANDERA PARA FAMILIA, RECOmendada, se ofrece, Larrea 1589. v26

LAVANDERA SE OFRECE, SOLIS 289, pieza 18. v26

LAVANDERA Y PLANCHADORA SE ofrece en su casa, Acevedo 3239. v27

LAVO Y PLANCHO EN MI CASA, TRAbajo esmerado, M. Merighi, Acoyte 952, Caballito.

LAVANDERA SE OFRECE CON BUENOS informes, afuera ó en su domicilio, Las Heras 667. v26

LAVANDERA PARA LAVAR LUNES Y martes en casa particular, se ofrece, calle Piedras 1290.

LAVANDERA SE OFRECE A 70 CENTAvos la docena, entregado en 48 horas, Paso 721.

LAVANDERA española SE OFRECE, DE 40 años, para taller de planchado ó casa particular, sabe bien sus obligaciones, Billinghurst 2331. v28

LAVANDERA PROFESIONAL CON grandes comodidades para secar para familia y negocios va á buscar ropa á cualquier parte de la ciudad y de Avellaneda, dirigirse á Rivadavia 1003, Piñeiro, tranvía del puerto.

MUCAMA española CON BUENAS RECOmendaciones se ofrece, Viamonte 1673.

MUCAMA CON BUENAS RECOMENDAciones, se ofrece, Victoria 1437.

MUCHACHA SE OFRECE DE 11 A 15 años para matrimonio solo, Méjico 434.

MUCAMA SE OFRECE, SABE COSER Y planchar, Uruguay 782.

MUCAMA O SIRVIENTA SERIA SE ofrece, Tacuarí 974.

MUCHACHA DE 14 años SE OFRECE para todo servicio, Lima, 2o. piso.

MUCAMA GENERAL SE OFRECE, Uspallata 2234. v27

MUCAMA SE OFRECE, INDEPENDIENcia 1430.

MUCAMA DE HOTEL SE OFRECE, SAbe su obligación Ituzaingó 250.

MUCHACHO SE OFRECE PARA TODO trabajo, Victoria 420.

MUCAMA SE OFRECE CON RECOMENdaciones, española, joven, Vieytes 880.

MUCHACHO SE OFRECE DE 17 años para limpieza ó cualquier trabajo, Victoria 3257. v27

MUCAMO PORTERO Ó LACAYO, SE ofrece, con recomendaciones, de 21 años, Calle 352, pieza 5. v27

MUCAMA GENERAL SE OFRECE O sirvienta para corta familia, Estados Unidos 1658. v27

MUCAMA DE ADENTRO O COMEDOR, se ofrece con buenas recomendaciones, Rubios 1346.

MUCAMA O COCINERA SE OFRECE en... española, recién venida, B. Mitre 3530, pieza 17.

MUCHACHA de 18 años, SE OFRECE para cualquier trabajo, B. de Irigoyen 1442.

MUCAMA SE OFRECE CON BUENAS recomendaciones, sabe cumplir con su obligación, independencia 1584.

MUCAMA DE ADENTRO O niñera SE ofrece recomendada, Tacuarí 462, altos.

MATRIMONIO español, SE OFRECE, ella cocinera ó mucama, él mucamo, portero ó limpieza, Rioja 1681, G. C.

MUCHACHA DE 16 años SE OFRECE para matrimonio solo, sueldo $ 30 ó 35, Chile 2150.

MUCAMA SE OFRECE PARA TODO trabajo de corta familia, con recomendaciones, Florida 87.

MUCHACHA SE NECESITA DE 13 A 14 años para ayudar en los quehaceres de casa, Patagones 821.

MUCAMA GENERAL PARA MATRIMOnio solo, sabe su obligación se ofrece, Viamonte 1880.

MUCAMA PARA HOTEL O CASA DE pensión, con cama afuera se ofrece, Córdoba 672. v27

MATRIMONIO vasco-español, SE OFREce para cuidar casa, con muy buenas referencias; Brasil 468. v28

MUCHACHO RECIEN VENIDO, DE 15 años, español, se ofrece para cualquier trabajo, Baudrix 443, Avellaneda. v27

MUCHACHO Y MUCHACHA SE OFREcen para cualquier trabajo, García 189, Avellaneda Filtro.

MUCAMA FORMAL SE OFRECE CON buenas recomendaciones, tratar personalmente, Chile 1668.

MATRIMONIO español, SE OFRECE, EL quintero, ella cocinera ó la profesión, sin hijos, Paraná 632, Avellaneda.

MATRIMONIO SIN HIJOS, FORMAL, se ofrece con recomendaciones, ella cocinera, Avenida Directorio 1655, Flores. v28

MUCAMA DE ADENTRO, FORMAL, se ofrece, con buenas recomendaciones, Matheu 179.

MUCAMA SE OFRECE PARA COMEdor ó adentro, cumple con su deber, Pavón 2293. v27

MUCHACHO DE 17 años RECIEN LLEgado, se ofrece, sabe leer y escribir, Charcas 459, pieza 17.

MUCHACHA DE 16 años SE OFRECE para todo trabajo, Almagro 883, departamento 4. v27

MATRIMONIO español SE OFRECE PAra el cuidado y limpieza de casa, dirigirse por carta, Montevideo 72. v28

MUCAMA Y COCINERA SE OFRECEN con buenas recomendaciones, españolas, Acuña 2071, pieza 25. v27

MUCAMA PLANCHADORA CON BUEnas recomendaciones se ofrece, Caseros 1733, pieza 20. v27

MATRIMONIO SIN HIJOS SE OFRECE para cuidar casa ó limpiar escritorios, Belgrano 260, bajos. v27

MATRIMONIO SE OFRECE, ELLA COcinera y él mucamo ó portero, Alberti 274. v26

MUCAMA O SIRVIENTA SE OFRECE, muy práctica, sabe un poco de cocina, Cochabamba 2841. v26

MUCAMA O SIRVIENTA PARA CORta familia, se ofrece, no atiende cartas, Pueyrredón 848. v26

MUCHACHA ARGENTINA DESEA SERvir á matrimonio solo ó con chicos, tratar personalmente, E. Unidos 1218. v27

MUCAMA O niñera PARA CORTA FAmilia, se ofrece, ciudad ó campo, personalmente, Viamonte 1345. v26

MUCAMA CON RECOMENDACIONES, se ofrece para adentro ó general, calle Melo 741. v26

MUCAMA O SIRVIENTA española, SE ofrece para corta familia, Venezuela 258. v26

MUCHACHA DE 12 A 14 años SE NEcesita para matrimonio, Triunvirato 2067. v26

MUJER FORMAL, española, SE OFREce para lavar y planchar, por carta ó personalmente, Barcala 61, pieza 1. v26

MATRIMONIO SIN HIJOS SE OFRECE para ciudar casa ó quinta, dentro ó fuera, Carlos Pellegrini 282, 2o. piso, izq. 26

MUCAMA COMPETENTE SE OFRECE con buenas recomendaciones tratar personalmente, Santiago del Estero 154. v27

MUCAMA FORMAL SE

SERVICIO DOMESTICO OFRECIDO

SERVIENTA española, SE OFRECE PARA todo trabajo, con cama, Montes de Oca 580, Avellaneda. v27

SIRVIENTA SE OFRECE PARA TODO trabajo, sabe de cocina, con buena recomendación, Tacuarí 725, pieza 2.

SE OFRECE señora FORMAL PARA corta familia sencilla, con recomendación, Ombú 82.

Señora FORMAL SE OFRECE PARA matrimonio solo, cocina sencilla, Venezuela 3321. v27

SIRVIENTA SE OFRECE PARA CORta familia, con buenas recomendaciones, Cavelleja 1135.

SE OFRECE MUCAMA PARA TODO trabajo menos cocina, italiana, formal, Lima 150, altos.

SE OFRECEN COCINERA Y MUCAMA, con buenas recomendaciones, Santiago del Estero 228.

Señora SE OFRECE PARA TODO SERvicio de 2 personas ó lavar y planchar, P. Colón é Independencia. v27

SE OFRECEN DOS COCINERAS PARA corta familia, cocina sencilla, Paseo 559. v27

SE OFRECE UN JOVEN DE 20 años para mucamo ó cualquier trabajo, San Juan 1266, pieza 5.

SE OFRECE SIRVIENTA O COCINERA con buenas recomendaciones, calle Acevedo 898.

SE OFRECE COCINERO italiano COMpetente, formal, casa particular, Corrientes 1231. v28

SE OFRECE MUCHACHA PARA MUCAma ó para hilera con recomendación, Charcas 5142. v27

SIRVIENTA SE OFRECE PARA TODO trabajo menos cocina, con buenas recomendaciones, Piedras 1296.

Señora FORMAL SE OFRECE PARA lavar ropa ó para cuidar algún enfermo, por carta, Moreno 3174. v27

SIRVIENTAS DOS SE OFRECEN PARA todo servicio de corta familia, San Juan 1296.

Señora SE OFRECE PARA TODO TRAbajo; otra señora para trabajar por mes ó medio día, Carcarañá 339. v26

SE OFRECE HOMBRE JOVEN, RECIEN venido, para cualquier trabajo, Constitución 3558. v26

SE OFRECEN MUCAMA Y COCINERA para cocina sencilla, juntas ó separadas, Aráoz 1045. v26

Señora SE OFRECE PARA CORTA FAmilia, entiende de cocina, Medrano número 25. v26

SE OFRECE señora SIN CHICOS PARA cuidar un chico de despacho ó mamadera San Juan, 1071, pieza 14. v27

SIRVIENTA SE OFRECE PARA TODO servicio de matrimonio solo, Tres Esquinas 1098, Barracas. v26

SIRVIENTA SE OFRECE PARA TODO trabajo menos cocina, Solís 1031, pieza 7. v26

SIRVIENTA SE OFRECE PARA TODO trabajo menos cocina, Independencia 1583, pieza 7. v26

SE OFRECE UNA señora PARA LAVAR y planchar, precio muy acomodado, Uruguay 700, M. Z. v26

SE OFRECE MUCAMA PARA CASA decente, Méjico 1749, con buena recomendación. v26

Señora PARA TODO SERVICIO DE personas solas, se ofrece, por carta á M. de González, Ecuador 264. v26

SE OFRECE MUCHACHA española, RECién venida, para todo trabajo, Méjico 1159. v26

SE OFRECE JOVEN JAPONESA, MUCAma ó sirvienta de familia, Magallanes 425. v26

SE OFRECE UN MUCHACHO de 11 años para mandados, con recomendaciones, dirigirse Bolívar 547. v26

Señora SE OFRECE CON UN niño, PAra asistir ancianos, Malabia 1455, con recomendaciones. v26

SE OFRECE MUCAMO O PORTERO, tiene garantías de Anchorena, Constitución 2644. v26

SE OFRECE SIRVIENTA PARA CUALquier trabajo menos cocinar, corta familia, Salta 1800. v26

SE OFRECE SIRVIENTA PARA TODO trabajo, corta familia, Suárez 1661, pieza 15. v26

SIRVIENTA PARA TODO TRABAJO SE ofrece, Vieytes 1519, dirigirse por carta ó personalmente. v26

Señora SE OFRECE PARA CORTA FAmilia, dirigirse á B. C., calle O'Gorman 762, Avellaneda. v26

SE OFRECE COCINERA ASEADA, PAra cocina sencilla, Boulogne-Sur-Mer 235. v26

Señora VIUDA SE OFRECE PARA TOdo servicio de persona sola, con niña de 5 años, recomendada, R. Peña 44. v26

Señorita JOVEN DECENTE, SE OFRECE para compañía de señora sola, dirigirse por carta á N. C. A., Rioja 1864, dep. 4. v26

Señora VIUDA, JOVEN, DECENTE, SE ofrece para ama de llaves de persona sola y distinguida, Méjico 147, dep. 7, L. C. v26

SE OFRECEN MUCAMA Y COCINERA, desean colocarse juntas, la cocinera sin cama, muchachas serias, Tucumán 3366. v26

SE OFRECE SIRVIENTA PARA MATRImonio solo ó corta familia, entiende algo de cocina, Laprida 301, Avellaneda. v26

SE OFRECE SIRVIENTA QUE SABE algo de cocina, para corta familia, para Flores, no va al campo, Tacuarí 1069. v27

SE OFRECE MUCAMA española O PAra todo trabajo de corta familia, entiende de cocina, E. Unidos 553, pieza 10. v26

SE OFRECE MATRIMONIO, español, formal, para todo trabajo, recién venido, con buenas recomendaciones, Pavón 1278. v26

Señora ARGENTINA SE OFRECE CON cama, para cocina únicamente, de 2 á 4 personas, sueldo 35 á 40 $, poste restante, sucursal 13, señora L.

Señorita RECIEN VENIDA de 18 años de edad, española, desea colocarse de niñera ó mucama, ocurrir Méjico 1813, pieza 16.

SE OFRECE UNA señorita RECOMENdable por su honradez, trabajadora y aseada, para niñera, mucama ó sirvienta, calle Constitución 1764, depto 6. v27

SE OFRECE PLANCHADORA, LAVANdera para hotel ó casa de familia, tratar por carta ó personalmente, Directorio 2138, Flores. v28

SE OFRECE MATRIMONIO vasco-español, él portero, mucamo, la señora costurera ó cocinar con recomendación á satisfacción, Sáenz Peña 110.

Señorita CON REFERENCIAS Y SAbiendo idiomas, se ofrece, sin pretensiones, para señora sola, ama gobierno ó mucama de liviano trabajo, B. Mitre 1450. v28

Señora BUENA PRESENCIA SE OFREce para dama de compañía, sabe de modista, pudiendo viajar, por carta á C. M., Paraguay 848.

SE OFRECE HOMBRE FORMAL CON buenas recomendaciones y una hija de 18 años recién llegados, españoles, juntos ó separados, Victoria 3953. v27

SE OFRECE UNA SIRVIENTA PARA IR á Europa, á cualquier punto de España, entiende de niñera, por sólo el pasaje, Tucumán 1460. v27

SE OFRECE UN MATRIMONIO STENDÓ el marido cocinero de hotel y señora para cualquier trabajo, buenos informes, Carlos Calvo 799. v27

Señorita SERIA SE OFRECE PARA CAsa de familia distinguida, para costura y otros quehaceres, sin cama, por carta solamente, Sarmiento 1443. v27

SE OFRECE señora VIUDA PARA EL cuidado de señora sola ó persona con niños, entiende de costura, no ignora ningún trabajo, E. Unidos 894. v27

Señora JOVEN, DEL PAIS, SE OFREce para la cocina y algún trabajo, para matrimonio solo ó corta familia, sin cama, Illortondo 1329, Avellaneda. v26

SE OFRECEN MADRE E HIJA LAS dos juntas, la madre para todo trabajo y la hija de niñera ó otros quehaceres, Belgrano 3300. v26

Señorita BUENA PRESENCIA SE OFREce para dama de compañía ó niñera pudiendo viajar, dirigirse por carta Bella Vista, Cucha Cucha 1764, G. L. v27

SE OFRECE UN HOMBRE DE 30 años para sereno ó portero ó otro trabajo, con buenos informes, por carta, J. Jiménez, E. Unidos y Salta, hotel. v27

Señora SE OFRECE PARA CRIAR UNA criatura de pocos meses en su casa, leche fresca, Republiquetas 4126, L. M., Saavedra. v26

Señorita BIEN EDUCADA, SE OFRECE para acompañar señoritas ó ama de llaves, para la ciudad ó campo; dirigirse por carta, Santa Fe 5052, Srta. V. O. v26

Señora JOVEN Y MUY EDUCADA desea colocarse como ama de gobierno en casa de persona seria; iría también afuera. Escribir á A. R., poste restante del correo. v27

Señora DECENTE, FORMAL E INStruída se ofrece para compañía de señora, gobernanta ó para educar niños, dirigirse por carta á A. S., Flores 418, Liniers. v28

SE OFRECE UN MUCAMO CON BUEnas recomendaciones para niños ó señor, no le importa viajar aun que sea á Europa, contestación por carta, Córdoba 1609. v28

Señora FORMAL CON UN POCO DE instrucción se ofrece para acompañar á señora ó señorita, solas, sabe cocinar y tiene referencias, sueldo 35 $, poste restante, sucursal 13, M. V.

SE OFRECE señorita FRANCESA, JOven, para mucama de hotel ó repera, sabe su obligación, informes á satisfacción, dirigirse Cochabamba, Barracas, calle Rosario 1, depto 1. v26

SERVICIO DOMESTICO OFRECIDO

Señora SE OFRECE PARA LAVAR Y planchar por día, sabe bien su obligación, para casa de familia, Salcedo 2054, T. M. v27

SE OFRECE SIRVIENTA FORMAL PAra todo servicio, comprende un poco de cocina, Lima 1553 Lima 1564, plaza Constitución. v26

Señora DECENTE, FORMAL, EXTRANjera, se ofrece para cualquier servicio doméstico, B. Mitre 1468, tiene buenos informes. v26

Señorita BUENA PRESENCIA, HABLA francés y español se ofrece para acompañar familia á Europa, sin pretensiones, escribir á M. P., poste restante correo central. v26

Señora JOVEN, EDUCADA, HABLANDO alemán, francés, inglés y español, se desea emplear en casa de familia, trío 8 Europa, Hotel Kaiserhoff, Corrientes 302. v27

SE OFRECE MATRIMONIO FRANCES, sin hijos, para cuidar casa de escritorios ó pieza en cambio de servicio de la señora en casa de familia, 1479 Venezuela.

SE OFRECE UN MATRIMONIO MADRIcida, sin hijos, recién llegado, ella cocinera y repostera, con mucha práctica en el oficio, él de portero, mucamo y cobrador, tiene quien garantice, informes Méjico 453, Hotel Las Delicias. v27

Señora VIUDA ARGENTINA DESEA COlocarse en casa muy considerada, como dama de compañía, ó para la costura de la casa y ayudar en los quehaceres de adentro para la ciudad y para Europa, solo por carta A. Molinas, Paseo 58. v26

UNA COCINERA ARGENTINA, SE ofrece con una chica de 7 años de edad, Santa Fe 3201. v26

UNA señorita ALEMANA, BIEN EDUcada, habla español, se ofrece para corto servicio y acompañar una familia á Europa, dirigirse por carta á F. Brail, Manasilla 859. v26

VIUDA JOVEN, DESEA COLOCARSE en casa de persona sola, por carta ó personalmente á J. Barcelona, Alsina 1379. v27

VIALIDAD

PROVINCIA DE BUENOS AIRES. — Ministerio de Obras Públicas.—EDICTO. —Citase á los propietarios del partido de Lomas de Zamora, comprendidos dentro de los siguientes límites: por el Norte, las calles Mazzini y Rosales, que separan ese partido del de Avellaneda; por el Este, la Avenida General Rodríguez; por el Sur, la calle Pereyra Lucena, y por el Oeste, las calles Tucumán, P. M. Ferreyra, Rioja, Vedoya, Avda. La Plata y Coronel Timoteo; para que dentro del término de un mes de la fecha de esta publicación, concurran al Departamento de Ingenieros, sección Hidráulica, Caminos y Anexos, á fin de que presten su conformidad sobre el cálculo de superficie de sus respectivas propiedades y rectifiquen cualquier dato equivocado que hubiera en el plano catastral que servirá de base para el cálculo de la contribución de afirmado que les corresponde pagar por el adoquinado del camino de Avellaneda á Lomas de Zamora. Se previene que vencido el plazo señalado, no se atenderá reclamo alguno por diferencia de superficie. —La Plata, Abril 26 de 1912.—Martín E. Miguens, ol. mayor. v16m

PROVINCIA DE BUENOS AIRES.—Ministerio de Obras Públicas.—EDICTO. —Citase á los propietarios del partido de Avellaneda, comprendidos dentro de los siguientes límites; por el Norte, la Avenida General Mitre y el Riachuelo, por el Este la Avenida Pavón, por el Sur las calles Mazzini y Avenida Rosales, que separan ese partido del de Lomas de Zamora, y por el Oeste, con las calles Presidente Urquiza, Casares, A. Lanús, Viamonte, C. Calvo, M. Rodríguez, P. Bonsel, Rivadavia, B. Irigoyen, Gral. Paz, General Belgrano, C. Arias, General Las Heras, Quiles, M. Paz, Santa Fe, Artes y Oficios, Avenida Rivadavia, Chile, Chubut, Perú, 2a. Galicia, Santa Cruz, Méjico, Neuquen y Cauce Viejo del Riachuelo, comprendiendo la Isla de Tortuquitas, para que dentro del término de un mes de la fecha de esta publicación, concurran al Departamento de Ingenieros, sección Hidráulica, Caminos y Anexos, á fin de que presten su conformidad sobre el cálculo de superficie de sus respectivas propiedades ó para que rectifiquen cualquier dato equivocado que hubiere en el plano catastral que servirá de base para el cálculo de la contribución de afirmados que les corresponde pagar por el adoquinado del camino de Avellaneda á Lomas de Zamora. Se previene que vencido el plazo señalado, no se atenderá reclamo alguno por diferencia de superficie. —La Plata, Abril 26 de 1912.—Martín E. Miguens, ol. mayor. v16m

LICITACIONES

MUNICIPALIDAD DE LAS CONCHAS. — Llámase nuevamente á licitación por el término de quince días á contar desde la fecha, adoquinado, pedraplén, de 19 cuadras de asfalto ó macadam asfaltado ó otros sistemas análogos de acuerdo con el plano y pliego de bases y condiciones que á disposición de los interesados se encuentra en la Secretaría de la Intendencia, todos los días hábiles de 9 a. m. á 11 y de 3 p. m. á 5. Las propuestas se abrirán en el despacho del señor Intendente el día 26 del corriente á las 14 a. m. Las Conchas, Abril 12 de 1912.—José R. Vázquez, secretario. v27

MUNICIPALIDAD DEL PERGAMINO — Licitación para la construcción de mataderos.—Llámase á licitación por el término de treinta días para la construcción de mataderos públicos en este partido. Las bases, pliego de condiciones y planos respectivos, podrán consultarse en la intendencia municipal, todos los días hábiles. Las propuestas se presentarán bajo sobre lacrado y se abrirán en presencia de los interesados, en el despacho del suscripto, el 30 de Abril próximo.—Pergamino, Abril 1o. de 1912. —Pedro M. López, intendente; Enrique A. Sanguinetti, secretario. v30

NAVEGACION

COMPAÑIA ARGENTINA DE NAVEGAción Nicolás Mihanovich. Ltda.—Línea entre Buenos Aires y Montevideo.—Con salidas á las 10 p. m. servida por los cómodos y lujosos vapores "Eolo" "Londres" "Tigre", "Triton", "París" y "Venus". Además salen todos los días de 7 p. m. los nuevos vapores "Roma" y "Madrid".

Línea del Uruguay—Salidas de Buenos Aires para el Salto y escalas los martes y jueves á las 5 p. m. Sábados y domingos á las 11 a. m., este vapor está en combinación con el tren de Concordia á Corrientes y el vapor que sale los martes á las 5 p. m. está en combinación con el tren que sigue de Concordia á Posadas.

Línea del Paraná Alto Paraná (hasta Posadas) y Paraguay (hasta Asunción),—Con los espléndidos vapores "Guarany" "Lambaré", "Berna", "Bruselas", "Asunción" y "Corumbá" que salen de la dársena Sur todos los domingos y jueves á las 10 a. m.

Salidas los martes desde Formosa y los sábados hasta Asunción con los vapores "Montevideo", "María Manuela", "Centauro", "Las Mercedes" y "Berlín".

Línea del Alto Paraná—Salidas de Corrientes para Posadas todos los lunes y jueves á las 8 a. m. en combinación con los vapores que salen de Buenos Aires los domingos y jueves.

Línea á Corumbá—Salidas de Asunción para Corumbá los sábados con los vapores "Leda" y "Posadas" de la empresa Vierci Hermanos.

Línea directa á Gualeguaychú—Servicio por el vapor "Golondrina" que sale de la dársena Sur todos los miércoles y sábados á las 6 p. m.

Línea directa á Concepción del Uruguay —Servida por el vapor "Rivadavia" que sale los miércoles y sábados á las 3 p. m.

Línea Buenos Aires, Colonia, Carmelo y escalas—Servicio por el vapor "Luna" que sale de la dársena Sur todos los miércoles viernes y domingos á las 8 a. m.

Línea del Sur—Vapor rápido "Rawson" para San Antonio, Madryn y escalas hasta Río Gallegos.

Vapor "Patagonia", con carga y pasajeros para todos los puertos.

Vapores de carga y pasajeros 'Centenario" y "Pellegrini".

Para informes, dirigirse á la administración, calle 25 de Mayo esq. Cangallo.

Nota:—La empresa se reserva el derecho de modificar el presente itinerario sin previo aviso.

R. M. S. P.—Compañía Mala REAL Inglesa. Servicio rápido de vapores postales entre Buenos Aires, Brasil, Río Vicente, Lisboa, Vigo, Cherburgo y Southampton.

Viajes de recreo en 15 días

El vapor "Danube", saldrá el 3 de Mayo, Reconquista 264, Buenos Aires.

BANCOS Y COMPAÑIAS ANONIMAS

BANCO DE LONDRES Y RIO DE LA Plata Ltda.—Londres, París, Amberes, agencia en Nueva York; Buenos Aires, Bartolomé Mitre 393; Barracas al Norte, Avellaneda Montes de Oca 101; Once de Septiembre, Pueyrredón 801; Bernardo de Irigoyen 1128; Boca, Almirante Brown 1152; sucursal Norte, Santa Fe 2139; Rosario, Mendoza, Bahía Blanca, Concordia, Tucumán, Paraná, Córdoba.—Montevideo: calle Cerrito 203 y agencia calle Río Negro número 8; Paysandú, Salto Oriental, Río de Janeiro, Pará, Pernambuco, Río Pardo, Santos, Bahía, Curityba, Victoria, Manaos (Brasil), Valparaíso. La tasa de interés de este Banco desde la fecha hasta nuevo aviso será como sigue:

	Papel.
Por depósitos en cuenta corriente, sin interés	
Id á tres meses fijos	3 ½ %
	Oro sellado
Por depósitos en cuenta corriente sin interés	
Id por tres meses fijos	3 ½ %
Id por seis meses fijos	4 ½ %
Adelantos en cuenta corriente	8 %

Se reciben depósitos en Caja de Ahorros en las sucursales Once de Septiembre, calle Santa Fe, calle Bernardo de Irigoyen, Boca del Riachuelo y Barracas al Norte.

James Dey y Harry Scott, gerentes.—Septiembre 1o. de 1911.

BANCO DEL RIO DE LA PLATA.—Tucuarí 16. Descuento de pagarés sobre mercaderías en la aduana ó despachadas y anticipo sobre alquileres y bienes raíces sin hipotecarios. Reembolsos directos en Caja de Ahorros, en cuenta corriente y á plazo fijo. Encargado de renta, Irigoyen.

BANCOS Y COMPAÑIAS ANONIMAS

BANCO FRANCES DEL RIO DE LA PLAta, Reconquista 187, Buenos Aires.—De acuerdo con el artículo 6 de los estatutos, el directorio ha resuelto emitir una nueva serie de 40.000 acciones. En consecuencia, desde el 1o. de Mayo hasta el 15 de Junio próximo inclusive, queda abierta en el local del Banco la suscripción de dichas acciones. Los señores accionistas deberán solicitar por escrito dentro de ese plazo, por medio del boleto que les será remitido en este Banco, las acciones que deseen adquirir, teniendo presente que el tipo de emisión es de 160 pesos (ciento cuarenta pesos oro sellado) por cada acción de 100 pesos oro sellado nominales y que la suscripción y pago están sujetos á la forma establecida por los estatutos. Buenos Aires, Abril 25 de 1912. v27m

BANCO ALEMAN TRANSATLANTICO.—Oficina principal en Buenos Aires, calle B. Mitre y Reconquista. Sucursales: Urquiza número 1, Callao esquina Corrientes número 2, Santa Fe esquina Larrea; número 3, B. de Irigoyen 1532. Subursales en Mendoza, Rosario de Santa Fe, Tucumán, Uruguay, Chile, Brasil, Perú, Bolivia, España.

PAGA

Por depósitos en cuenta corriente, oro. Sin interés

Id. papel hasta $ 200.000 m|n.	1 %
A plazo fijo hasta 20.000 $ oro ó $ 50.000 m|n., por dos meses	3 %
Por tres meses	4 %
Por seis meses	5 %
En Caja de Ahorros cuando no se retiran dentro de 20 días desde $ 10 á $ 10.000	3 %

C. Lingenfelder, gerente.

BANCO FRANCES DEL RIO DE LA Plata (sociedad anónima). — Capital: $ oro 24.000.000. Reservas: 4.646.957.32 $ oro.

Dirección telegráfica: Bancofranc, Buenos Aires.

Casa matriz: calle Reconquista 157, Buenos Aires.

Unión Telef. 290 (Avenida); Coop. Telef. 3529 (Central).

Agencias en la ciudad: No. 1, Rivadavia 2090; No. 3, Callao 368; No. 4, Entre Ríos 1174; No. 4, Rivadavia 5261.

Sucursales en el interior: Bahía Blanca, Chivilcoy, Gualeguay, Mendoza, Paraná, Rosario de Santa Fe, San Rafael (Mendoza), Tucumán.

En el exterior: Montevideo.

Representante en París: L. Dufourcq-Lagelouse, 85, bulevar Haussmann.

Corresponsales en: Europa, en Francia, Alemania, Inglaterra, Austria-Hungría, Bélgica, Dinamarca, España, Grecia, Holanda, Italia, Montenegro, Noruega, Portugal, Rumania, Rusia, Servia, Suecia, Suiza y Turquía.

Africa, Asia, Australia, y en América: Estados Unidos, Brasil, Chile, Paraguay, Perú y Bolivia.

ABONA:

	M|L	O|S.
En cuenta corriente: depósitos á la vista	1 %		1 %
A plazo fijo, de 30 días	2 %		2 %
A plazo fijo de 60 días	3 %		3 %
A plazo fijo de 90 días	3 ½ %		3 ½ %
A plazo fijo de 180 días	4 %		4 %
A plazo fijo de 1 año	4 %		4 %
A plazo fijo de 2 años	5 %		5 %
A plazo fijo de 3 años	5 %		5 %
A plazo fijo de 4 años	6 %		6 %

EN CAJA DE AHORRO

Por depósitos á la vista hasta m|n. 4.000	4 %
Por depósitos á la vista hasta $ o|s. 4.000	4 %

COBRA:

Por adelantos en cuenta corriente	8 %	8 %
Descuentos de pagarés y letras	Convencional	

El Banco se ocupa de toda clase de operaciones del ramo bancario. Compra-venta y custodia de títulos, cobranza de letras, cupones y dividendos, adelantos sobre títulos. Emisión de giros sobre todas las ciudades y pueblos principales del interior de la República. Letras de cambio y cheques. Giros postales sobre Francia, Italia, Austria-Hungría, Bosnia, Herzegovina. Cartas de crédito, circulares pagaderas en todas las ciudades de Europa, Norte de Africa, Asia Menor, América del Norte y América del Sur.

Administración general de propiedades en la capital y en el interior de la República. Colocación de dinero sobre hipotecas, por cuenta de terceros y cobro de intereses hipotecarios.—A. Pulsoye, gerente.

BANCO DE LA NACION ARGENTINA, fundado en 1891; casa central Buenos Aires, calle Rivadavia 363 al 369 y Reconquista 15 al 35.

Capital	$ 128.000.950.12 m|n.
Fondo de reserva	11.486.385.19 oro
Fondo de previsión	" 2.700.000.— m|n.

Sucursales y agencias en la capital: Belgrano, Cabildo 1906 esquina Suárez; Boca del Riachuelo, Almirante Brown 1101; Flores, Rivadavia 7000 esquina Pedernera, con agencia en los Nuevos Mataderos; núm. 1, Montes de Oca 1699, esquina California 1101; número 2, Entre Ríos 1301 esquina San Juan 1803; núm. 3, Corrientes 3399 esquina Gallo 401; núm. 4, Barracas al Norte, Irigoyen 2196; número 5, Rivadavia 2525; núm. 6, Santa Fe 2138; número 7, Casares 3939, Patricios; número 8, Atacama 1890 al 98 esquina Caminito.

Próximas á establecerse: número 9 Santa Fe 4354, plaza Italia; número 10, Boedo 883; número 11, Triunvirato esquina Monroe, Villa Urquiza.

Oficina de cambio: en el hotel de Inmigrantes, dársena Norte. Oficina de depósitos judiciales en el Palacio de Justicia, plaza Lavalle.

TASA DE INTERES

El Banco	Cobra	al Año
Por adelantos en cuenta corriente	7	½ %
Por descuentos de pagarés de comercio y letras de pago interno hasta 6 meses de plazo	Convencional	
Por descuento de letras con amortización	7	%

ABONA

Por depósitos en cuenta corriente de particulares	%
Por depósitos á plazo fijo de 90 días	1 %
Por depósitos á plazo fijo de 180 días ó más	2 ½ %
Por depósitos en caja de ahorros hasta 10.000 $ después de 60 días	4 %

Horas de oficina: de 10 a. m. á 3 p. m. Sábados: de 10 a. m. á 12 m.

El Banco tiene establecidas sucursales y agentes en las principales ciudades y pueblos de la República.

El Banco vende letras de cambio sobre Alemania, Austria-Hungría, Inglaterra, Francia, España, Italia, Suecia, Noruega, Rusia, Portugal, Finlandia, Bélgica, Holanda, Suiza, Turquía, Servia, Rumania, Grecia, Bulgaria, Asia, Africa, Oceanía, Estados Unidos de Norte América, Canadá, Chile, Bolivia, Brasil y República Oriental del Uruguay y Paraguay, etc.—Julián J. Bolverra, gerente.

CAJA INTERNACIONAL MUTUA DE Pensiones.—Se convoca á los señores accionistas á la asamblea general ordinaria que tendrá lugar el 29 del corriente á las 8.30 p. m. en el local de la administración general, Rivadavia 1803, para tratar la siguiente

ORDEN DEL DIA

1o.—Lectura y aprobación del acta de la última asamblea.

2o.—Lectura y aprobación de la memoria, balance é informe del síndico del ejercicio vencido.

3o.—Autorizar al directorio para que adopte todas las providencias necesarias en defensa de la marcha regular de la institución, mientras dure el estado de transición de los antiguos á los nuevos estatutos que pende de la aprobación del Superior Gobierno Nacional.

4o.—Elección de síndico, síndico suplente y tres prohombres.

5o.—Viático á los señores directores y síndico.

6o.—Sorteo del comité de contralor.

7o.—Designación de dos accionistas para refrendar el acta de esta asamblea.—Buenos Aires, Abril 8 de 1912.—Juan B. Giudice, presidente; Alfredo Berisso, secretario.—Nota: Para poder asistir á la asamblea, se les recuerda á los señores accionistas que deberán depositar sus acciones cinco días antes de la fecha de la asamblea.—Juan B. Giudice, presidente. v29

LA EQUITATIVA DEL PLATA — SOCIEdad Anglo-Argentina de seguros sobre la vida.—De acuerdo con el artículo 21 de los estatutos, el directorio convoca á los señores accionistas para la asamblea ordinaria que deberá tener lugar el 30 del corriente á las 4 de la tarde, en las oficinas de la sociedad, calle Maipú 187, con la siguiente

ORDEN DEL DIA

1o.—Presentar la memoria y balance correspondiente al décimo-cuarto ejercicio terminado el 31 de Diciembre de 1911.

2o.—Aprobar la aplicación y la distribución de beneficios propuesto por el directorio.

3o.—Elegir tres miembros titulares y tres suplentes para integrar el directorio, en reemplazo de los que han terminado su mandato y nombrar síndico.

4o.—Aprobar el acta de esta asamblea y designar dos accionistas para que la firmen. v30

LA REFINADORA DE ACEITES—Sociedad Anonima—Segunda convocatoria —No habiéndose depositado la cantidad de acciones requeridas, se convoca nuevamente á los señores accionistas para la asamblea general ordinaria, que se celebrará en su local social de la calle Defensa 557 el martes 30 de Abril á las 3 p. m., para tratar la siguiente orden del día. 1o. Lectura y aprobación de la memoria y balance correspondiente al 7o. ejercicio. 2o. Distribución de utilidades. 3o. Elección de cinco directores y de un síndico titular y otro suplente. 4o. Designación de dos accionistas para refrendar el acta de esta asamblea. Para concurrir á esta asamblea deberán depositarse las acciones en la Garantía hasta el día 25 (art. 11) y según el artículo 8 la asamblea se verificará con los accionistas que concurran, cualquiera que sea su número.—Buenos Aires, Abril 20 de 1912. —El gerente. v30

SOCIEDAD ANONIMA COLONIA ALvear.—Se convoca á los señores accionistas á la asamblea general ordinaria que se verificará el día martes 30 del corriente á las 5 de la tarde, en el local social, calle Reconquista 250, para tratar la siguiente

ORDEN DEL DIA

1o.—Lectura y aprobación de la memoria y balance correspondientes al segundo ejercicio cerrado el 31 de Diciembre de 1911 y distribución del sindicato.

2o.—Elección de síndico titular y síndico suplente.

3o.—Nombramiento de dos accionistas para aprobar y firmar el acta de la asamblea.

Se previene que, de acuerdo con el artículo 29 de los estatutos, los accionistas que deseen concurrir á la asamblea deberán depositar sus acciones en la secretaría de la sociedad, á lo menos con dos días de anticipación.—Buenos Aires, Abril 13 de 1913.—El secretario. v29

LA PRENSA

Buenos Aires, Abril 26 de 1912

NUESTRA POTENCIA ECONOMICA

La opinión se muestra justamente halagada con el aumento diario del depósito de oro en la Caja de Conversión. Cada nuevo arribo de metálico al país y de su incorporación al stock nacional, es motivo de un lisonjero comentario en todos los círculos, comentario que respira una verdadera alegría pública, mezclada con vanidades patrióticas.

Compartimos esas impresiones con todo el optimismo y la fe con que desde estas columnas acompañamos al país en todos los momentos de su labor diaria; pero ahora, como hace un año ó más, nos produce una impresión más honda la resistencia de nuestro cuantioso stock metálico á la prueba de las adversidades. No es sorprendente, en verdad, que una cosecha satisfactoria ocasione inmigraciones de oro, como saldos de nuestro comercio internacional. La República Argentina es el pueblo de la tierra que, con relación á su población, produce más, consume menos de su propia producción y exporta importantes sobrantes, de manera que el balance de su tráfico exterior debe arrojar mayores saldos en su favor.

He ahí la explicación del áureo depósito formado en el breve transcurso de diez ó doce años. La solidez del estado económico de los pueblos agrícolas y ganaderos, como el nuestro, se prueba con los guarismos de su balance comercial exterior, en los períodos de las malas ó medianas cosechas. Esta observación ha sido anotada insistentemente por LA PRENSA, en el transcurso de los últimos dos años, sobre todo en los momentos en que parecía flaquear la fe en nuestra consistencia económica, dándose asidero al pesimismo impresionista. En los momentos peores hemos pedido á la opinión, á la banca y á los poderes públicos, que fijen la mirada en la Caja de Conversión, como barómetro seguro de la verdadera situación económica del país.

Si, pues; mientras el giro internacional no haga necesario la extracción de grandes masas de oro de la Caja para sostener el mercado de cambio y pagar déficits no habrá razón para alarmarse, ni mucho menos para dudar de la potencia de la economía nacional, en que reposan todos los negocios argentinos.

Las grandes empresas de trasportes, así como las bancarias, constituídas por capitales extranjeros, han acreditado y acreditan una plena confianza en la estabilidad económica de la República.

Los gobiernos han podido tropezar con dificultades para encontrar dinero en condiciones convenientes, pero las empresas aludidas encontraron todos los recursos que necesitaron para desenvolver sus negocios. Este hecho notorio pone de manifiesto la fe que la República Argentina inspira á las actividades privadas extranjeras.

Hace muy pocos días este diario publicó un resumen de la enorme masa de metálico procedente de Inglaterra, que influye á nuestro suelo traído por iniciativas privadas con aplicación á grandes negocios en progreso general. Omitimos anotar que esas operaciones no fueron concentradas bajo la impresión de nuestra última cosecha. La observación es importante por cuanto pone de manifiesto que este país posee la confianza del capital exterior aun en las épocas en que su producción agropecuaria amengua por efecto de fenómenos accidentales de la naturaleza.

La paralización relativa de cierto orden de transacciones, que se viene haciendo sentir desde un año atrás, no es, por lo tanto, síntoma de malestar económico, que pueda suscitar alarmas en los hombres de negocios. Debe ser apreciada como un prudente compás de espera, que permita al capital, bancario ó no, metodizar su giro á la espera de las amplias prosperidades industriales. Mediante esa discreta línea de conducta, hoy podemos ver balances bancarios perfectamente sanos y la suba diaria del depósito de oro de la Caja de Conversión, por efecto de los primeros ingresos de la parte vendida de la cosecha. En esta forma se está manifestando la reparación de las pérdidas parciales de los malos años agrícolas.

Así como ante esos testimonios de estabilidad, desautorizábamos las inquietudes sugeridas por la duda, hoy procuramos morigerar las impaciencias de los que desearían lanzarse en el campo de los negocios, como si tuviésemos irrevocablemente asegurada la fortuna en el hueco de la mano. El resurgimiento de las transacciones se producirá sucesiva y lógicamente, bajo el medidor de la banca, la cual entra robusta á los buenos tiempos, después de haber pasado los malos, asistiendo con sus recursos al trabajo reconstructor desarrollado en las campañas por animosas falanges de obreros. Es nuestro propósito constante demostrar que la República Argentina ha consolidado de tal manera su economía, que está ya al abrigo de las crisis generales que puedan hacerla retroceder en el camino que sus progresos han recorrido, á condición de que no se reproduzcan los gobiernos derrochadores que pongan en peligro el crédito del estado y la misma faz pública. Parécenos que tales peligros quedan á la espalda y para no reaparecer jamás.

Pero no basta proteger al país contra el despilfarro desatentado y contra las especulaciones locas é inmorales, para que su marcha sea perfectamente regular, libre de riesgos. Para caminar más aprisa y sin zozobras, hacia la prosperidad, es indispensable una administración ordenada y correcta, y al mismo tiempo inteligente y de sabias iniciativas. El pueblo productor se encarga de crear la riqueza explotando la tierra: á los diversos órganos del estado corresponde la función eminente de consolidar esa fortuna. La experiencia que dejan los últimos dos años, demuestra la necesidad de ese factor.

Si ha bastado una sola cosecha satisfactoria para llevar el depósito de oro de la Caja al nivel á que alcanzó en el período de mayor prosperidad económica de nuestra historia, reparando las pérdidas inherentes á dos cosechas menos que medianas, puede calcularse cuál sería la situación del país si la siembra que comienza arrojase rendimientos superiores, al término del ciclo agrícola que se abre: ó sea en el año 1913 á la altura del presente. Ese es ó debe ser el punto de mira de todo elemento dirigente, pensante, capitalista y productor en las horas actuales. En ese rumbo debe ser dirigida la acción colectiva é individual, alentada por una fe profunda en los medios y en las fuerzas de progreso de la República.

A esta conclusión llega el raciocinio serio que sugiere el alza diaria del nivel del "stock" de oro de la Caja de Conversión.

PETROLEO COMO FUERZA MOTRIZ

En la marina, sobre rieles y caminos

BUQUE AUTOMOVIL "SELANDIA"

(Especial para LA PRENSA)

Londres, Marzo de 1913.

Se asegura que el porvenir de la ingeniería naval está en las máquinas de combustión interna. Ciertamente ya se han realizado notables progresos durante el año que acaba de transcurrir, en la adaptación á los grandes buques de esta clase de motores y del petróleo como combustible. La demanda de combustible líquido aumenta, ya muy rápidamente y lo vemos actualmente empleado en los ferrocarriles de México, de la costa occidental de la América del Sur, y en muchos buques que se van construyendo de ese tipo en Europa.

El más notable de los que se incorporan á los existentes, es el trasatlántico "Selandia", de motor Diesel, y combustible líquido, provisto de dos hélices, que acaba de efectuar sus pruebas hace una semana. El "Selandia", que pertenece á la compañía de Navegación del Este Asiático, de Copenhague, demostró ser desde todos los puntos de vista un excelente buque, y realizó una velocidad de trece nudos en un mar cubierto de hielo flotante. Se hallaban á bordo representantes de los círculos navieros de muchos países europeos, y la opinión general es que el "Selandia" provocará una importante revolución en la navegación. Se asegura que se notaba una ausencia completa de vibraciones. El largo del buque es de 113 metros, y su ancho, 16. Su capacidad es de 7.400 toneladas, y su velocidad con toda la carga de 12 millas. La fuerza motriz es producida por dos grandes motores Diesel de 8 cilindros, que desarrollan 1150 H. P. Pueden andar á contramarcha mediante aire comprimido y cada uno de los motores puede pasar de toda la

BOLETIN TELEGRAFICO DEL EXTERIOR, DE LAS PROVINCIAS Y TERRITORIOS

VIA COLON

EJERCITO ARGENTINO

HIPOTECARIO Y AGRICOLA

Registro de las sucursales

PARIS, Abril 25—Se efectuó esta tarde, el registro, por disposición judicial, de las sucursales del Crédito Argentino de préstamos hipotecarios y agrícolas, contra el cual se han presentado quejas por irregularidades.

Han sido secuestrados numerosos documentos que serán sometidos al examen de peritos.

INFORMACIONES COMERCIALES

MERCADO FINANCIERO LONDINENSE

LONDRES, Abril 25 — En este mercado monetario fueron abundantes hoy las existencias. La tasa del descuento particular estuvo más floja por efecto del balance favorable publicado por el Banco de Inglaterra, y sobre todo, en vista de que las reservas aumentaron en más de un millón y medio de libras esterlinas.

El total de las operaciones realizadas en la semana por el Clearing House aumentó en $.863.000 libras esterlinas.

En el Stock Exchange el tono general del mercado fué más calmoso. Las acciones del ferrocarril Southern monopolizaron la atención general.

Los ferrocarriles argentinos estuvieron muy firmes. El ferrocarril central del Uruguay, subió otros tres puntos.

El mercado de títulos extranjeros operó en completa calma.

Reinó actividad en la sección de acciones de la compañía Marconi, pero las cotizaciones estuvieron flojas.

PRECIOS Y COTIZACIONES

CEDULAS ARGENTINAS

AMBERES, Abril 25—La cédula argentina se cotizó á 42.80.

TITULOS ARGENTINOS

AMBERES, Abril 25 — Los títulos del empréstito argentino de 5 oío de 1909, ex cupón, se cotizaron á 101 1|2 por ciento; los de 5 oío de 1891, á 102 3|4; los de 5 por ciento de 1900, á 97 1|2; los de 5 por ciento de 1886, á 103; los de 4 por ciento de 1909, á 93 1|4; los de 4 por ciento de 1897, ex cupón, á 88; los de 4 1|2 por ciento de 1888, ex cupón, á 93; los de 4 por ciento de 1900 ex cupón, á 84. La conversión de cédulas provinciales de 3 y 3 1|2 por ciento, se hizo hoy á 72 1|2.

LONDRES, Abril 25 — Los títulos del empréstito argentino de 5 por ciento de 1881, se cotizaron hoy á 102 1|2.

DESCUENTOS

LONDRES, Abril 25—Las operaciones de descuento se realizaron á 3 5|16 oío de descuento se realizaron á 3 1|4 por ciento.

EMPRESTITO ARGENTINO

NUEVA YORK, Abril 25—Los títulos del empréstito argentino de 1909 se cotizaron en esta Bolsa al tipo de 101 1|4.

FERROCARRILES ARGENTINOS

LONDRES, Abril 25 — Las acciones ordinarias del ferrocarril del Sud cerraron á 136 1|2.

Ferrocarril Oeste de Buenos Aires—Se cotizaron á 130 1|2.

Ferrocarril Central Argentino—Acciones ordinarias, á 108 1|2.

Acciones diferidas, á 102 1|2 oío.

Ferrocarril Buenos Aires al Pacífico—Acciones ordinarias, á 94 por ciento.

Ferrocarril Gran Oeste Argentino—Acciones ordinarias, á 108 oío.

Ferrocarril Noroeste Argentino—Acciones ordinarias, á 67.

Ferrocarril Córdoba y Rosario — Acciones preferidas de 6 por ciento, se cotizaron á 114 1|2.

Las acciones de segunda preferencia, se vendieron á 72 3|4.

Ferrocarril Central Córdoba — Las obligaciones de 5 por ciento se cotizaron á 81 1|4.

Ferrocarril de Entre Ríos—Acciones preferidas de 5 por ciento á 102 3|4 por ciento.

Las acciones ordinarias, á 86 por ciento.

Acciones de segunda preferencia, se cotizaron á 76 1|2 oío.

FERROCARRILES URUGUAYOS

LONDRES, Abril 25—Las acciones del ferrocarril Central del Uruguay, extensión Este, fueron cotizadas á 9 3|8 libras esterlinas, sin dividendo.

Las de la extensión Norte, se cotizaron á 8 1|8 libras esterlinas.

FERROCARRILES PARAGUAYOS

LONDRES, Abril 25 — Los nuevos debentures de 5 por ciento del ferrocarril Central del Paraguay, se cotizaron á 50 libras esterlinas.

Las acciones ordinarias se cotizaron á 1 libras esterlinas.

ACCIONES DE RIO TINTO

LONDRES, Abril 25— Las acciones de las minas de Río Tinto, de 10 libras esterlinas se cotizaron hoy al tipo de 12 libras.

PARIS, Abril 25 — Las acciones de las minas de Río Tinto, de 10 libras esterlinas se cotizaron hoy al tipo de 1.250 francos.

MERCADO DEL CAPITAL

BERLIN, Abril 25 — La tasa oficial se efectuó á 5 oío.

El descuento particular se efectuó á 3 7|8 oío.

LONDRES, Abril 25—La tasa oficial del descuento en el Banco de Inglaterra es de 3 1|2 por ciento.

El descuento particular se efectuó al tipo de 3 5|16 oío.

PARIS, Abril 25—El descuento bancario se efectuó al tipo de 3 1|2 por ciento.

El descuento particular se efectuó á 3 7|8 oío.

MERCADO DE CAMBIOS

BERLIN, Abril 25—Los cambios sobre Londres se cotizaron á 20.48.50 marcos la libra esterlina.

GENOVA, Abril 25 — El cambio sobre París se efectuó á 108.48 liras los 100 francos.

Sobre Berlín, á 124.45 liras, los 100 marcos.

Sobre Londres, á 25.48 la libra.

NUEVA YORK, Abril 25—Los cambios sobre Londres se efectuaron al tipo de 4.87.15 dollars la libra esterlina.

A 60 días, á 4.84 cents la libra esterlina.

A 90 días, á 4.82.875 cents los 100 marcos.

Sobre París, á 5.16.125 francos el dollar.

A 90 días, á 5.21.875 francos el dollar.

Sobre Berlín, á 95.125 cents los 4 marcos.

A 90 días, á 94.81.25 cents los 4 marcos.

PARIS, Abril 25—Los cambios sobre Londres se efectuaron á razón de 25.23.50 francos la libra esterlina.

CONSOLIDADOS ALEMANES

BERLIN, Abril 25—Los consolidados alemanes de 2 1|2 por ciento se cotizaron á 91.10 por ciento.

Los consolidados de 3 por ciento se cotizaron á 81.80 oío.

CONSOLIDADOS BRITANICOS

LONDRES, Abril 25—Los consolidados británicos de 2 1|2 por ciento se cotizaron á 73 5|16 por ciento al contado.

A plazos 73 3|8.

RENTA FRANCESA

PARIS, Abril 25—Los títulos de la renta francesa se cotizaron á 98.80 por ciento.

RENTA ITALIANA

PARIS, Abril 25—Los títulos de la renta italiana de 3 1|2 por ciento se cotizaron á [illegible]

Los títulos E, á 100; los K, á 99; los H, al contado, á 92, para fin de mes, á 93,10; los I para fin de mes, á 89,80; los F, á 95; los G, 96; los J, á 94; los L para fin de mes, á 88,40, y para fin de Mayo, á 89,10. Las acciones del Banco Popular, á 129, y las del Mercado del Puerto, á 65.

Los de la deuda consolidada, á 75,80, y las cédulas hipotecarias, para fin de mes á 117,10, y para fin de Mayo, á 118,50.

LONDRES, Abril 25—Los títulos de la deuda consolidada de la República Oriental del Uruguay, se cotizaron hoy á 75,31 1|4.

MERCADO DE CEREALES

TRIGO

NUEVA YORK, Abril 25 — En este mercado de cereales se obtuvieron los siguientes precios:

El trigo para Mayo se cotizó á 1 dollar 20 1|8 cents el bushel.

Para Julio, á 1 dollar 11 3|8 cents el bushel.

En el mercado de trigo disponible los precios fueron los siguientes:

El número 1, de primavera, del Norte, á llegar, puesto á bordo, á 1 dollar 26 3|4 cents el bushel.

Para Junio, á 1 dollar 21 cents el bushel.

El número 2, rojo, puesto á bordo, á 1 dollar 24 1|2 cents el bushel.

El número 1, de Manitoba, á 1 dollar 15 1|2 cents el bushel.

CHICAGO, Abril 25—Las cotizaciones de trigo en este mercado de cereales fueron las siguientes:

Para Mayo, á 1 dollar 14 1|4 cents el bushel.

Para Julio, á 1 dollar 10 1|4 cents el bushel.

Para Septiembre, á 1 dollar 06 1|4 cents el bushel.

PARIS, Abril 25—El trigo se cotizó para Mayo y Junio, á 1 dollar 50 3|4 cents el bushel.

BERLIN, Abril 25—El trigo para Mayo, se cotizó á 1 dollar 50 3|4 cents el bushel.

HAMBURGO, Abril 25—El trigo argentino para Mayo se ha vendido en este mercado á 180 marcos la tonelada.

BUDAPEST, Abril 25—En este mercado se ha cotizado hoy el trigo para Octubre á razón de 1 dollar 24 3|8 cents el bushel.

LIVERPOOL, Abril 25—En este mercado de cereales el trigo se cotizó á los siguientes precios:

El trigo para entregar en Mayo se cotizó á 8 chelines 3|8 peniques las 100 libras.

Para Julio, á 7 chelines 10 3|8 peniques las 100 libras.

Para Octubre, á 7 chelines 7 7|8 peniques las 100 libras.

El trigo del Río de la Plata se cotizó á 8 chelines 3 1|2 peniques las 100 libras.

El trigo del Oeste, número 2, á 8 chelines 5 1|2 peniques las 100 libras.

MAIZ

HAMBURGO, Abril 25—El maíz se ha cotizado en este mercado, á 129 marcos por tonelada.

NUEVA YORK, Abril 25—El maíz en este mercado se cotizó á 92 1|2 cents el bushel, para Mayo, y para Julio, á 87 1|2 cents el bushel.

Para Septiembre, á 88 1|2 cents el bushel.

CHICAGO, Abril 25—El trigo se cotizó en este mercado á los siguientes precios:

Para Mayo, á 80 3|4 cents el bushel.

Para Julio, á 77 7|8 cents el bushel.

Para Septiembre, á 76 3|4 cents el bushel.

LIVERPOOL, Abril 25—Se cotizó el maíz en este mercado á los siguientes precios:

El maíz tipo mezcla de los Estados Unidos, á chelines 7 1|2 penique las 100 libras, para Mayo.

Para Septiembre, á 6 chelines 5 1|2 peniques las 100 libras.

El maíz viejo, de los Estados Unidos, al contado, á 6 chelines 11 1|2 peniques.

El maíz nuevo, de los Estados Unidos al contado, á 6 chelines 5 peniques.

SEMILLA DE LINO

HAMBURGO, Abril 25—La semilla de lino, del Río de la Plata, se ha cotizado en este mercado á razón de 311 marcos la tonelada para Abril y Mayo.

AVENA

NUEVA YORK, Abril 25—Los precios de la avena fueron los siguientes:

La número 2, blanca, nueva, se cotizó á 64 cents; la Standard, á 64 cents.

CHICAGO, Abril 25—Los precios de la avena fueron los siguientes:

Para Mayo, á 57 3|4 cents el bushel.

Para Julio, á 54 1|2 cents el bushel.

Para Septiembre, á 44 1|2 cents el bushel.

MERCADO DE CARNES

LONDRES, Abril 25—Las carnes congeladas de oveja se vendieron á 2 chelines 2 1|2 peniques por stone de ocho libras.

La carne vacuna congelada se vendió á 2 chelines 7 1|2 peniques al contado, por stone de 8 libras.

Los cuartos delanteros, á 2 chelines 1 penique al contado, por stone de 8 libras.

La carne vacuna sin congelar se cotizó de 3 chelines á 3 chelines 4 peniques por stone.

Los cuartos delanteros se vendieron á 2 chelines 2 peniques por stone.

En las últimas 24 horas entraron en el mercado 5.500 cuartos de carne vacuna chilled.

Nota: El stone equivale á tres kilogramos 127 gramos.

MERCADO DE CUEROS

HAMBURGO, Abril 25—Los cueros secos de Buenos Aires, se cotizaron en este mercado de 108 á 110 marcos los 50 kilogramos.

Los cueros salados de saladero, se vendieron de 67 á 71 marcos los 50 kilogramos.

Los cueros salados de matadero, se cotizaron de 54 á 65 marcos los 50 kilogramos.

MERCADO DE MANTECA

LONDRES, Abril 25—La manteca argentina se cotiza de 108 á 112 chelines.

La manteca fina de Cork se cotiza á 106 chelines.

MERCADO DE LANAS

HAVRE, Abril 25—Las lanas peinadas del Río de la Plata se vendieron á 167 francos los 100 kilogramos al contado; para Mayo, á 169.50 francos; para Julio, á 170 francos, y para Octubre, á 168.

ROUBAIX (Tourcoing), Abril 25—La lana peinada de los puertos del Río de la Plata se cotizó á 5.67.50 francos el kilogramo al contado; para Mayo, á 5.57.50 francos; para Julio, á 5.55 francos, y para Octubre, á 5.50 francos.

LONDRES, Abril 25—La lana argentina, peinada, se cotizó á 5.52.50 francos el kilogramo, al contado; para Mayo, á 5.52.50 francos; para Julio, á francos 5.50, y para Octubre, á 5.42.50 francos.

MERCADO DE ALGODON

LIVERPOOL, Abril 25—El algodón se cotizó ayer en este mercado á los siguientes precios:

El producto Midling, de entrega inmediata, se vendió á 6,67 peniques; para Mayo, á 6,10 peniques; para Julio y Agosto, á 6,33 peniques; para Octubre y Noviembre, á 6,33 peniques, para Enero y Febrero de 1913, á 6,14 peniques la libra.

Se vendieron en las últimas 24 horas 8.000 pacas de algodón.

NUEVA YORK, Abril 25 — Los precios del algodón en este mercado fueron ayer los siguientes:

Para Abril, á 11.43 cents la libra.

Para Mayo, á 11.44 cents la libra.

Para Julio, á 11.62 cents la libra.

Para Septiembre, á 11.44 cents la libra.

Para Octubre, á 11.69 cents la libra.

MERCADO DE GUERRACHO

HAMBURGO, Abril 25—Los [illegible]

MERCADO DE METALES

ORO, PLATA, COBRE Y ESTAÑO

LONDRES, Abril 25 — La plata en barras se vende á 27 13|16 peniques.

El cobre estuvo á 70 libras 5 chelines la tonelada.

A 90 días se vendió á 71 libras 2 chelines 6 peniques la tonelada.

El estaño se cotizó á 203 libras, 10 chelines la tonelada.

A 90 días, á 199 libras 15 chelines la tonelada.

NUEVA YORK, Abril 25 — La plata en barras se vendió á 50 3|8 cents la libra.

El cobre se vendió á 15.75 cents la libra.

El cobre electrolítico fué ofrecido á 16 1|4 cents la libra. La demanda se hizo al tipo de 16 1|8 cents la libra.

El estaño se vendió á 44.50 cents las 100 libras.

LONDRES, Abril 25—El oro en barras se cotizó á 77 chelines 9 peniques la onza.

CAMBIO EN MADRID

MADRID, Abril 25 — El agio sobre el oro ha sido de 7.05 por ciento en este mercado.

CAMBIO EN LISBOA

LISBOA, Abril 25—El agio sobre el oro fué de 10 por ciento en esta capital.

BALANCES BANCARIOS

BANCO IMPERIAL ALEMAN

BERLIN, Abril 25—Según informes oficiales que acaban de publicarse, el balance semanal del Banco Imperial Alemán, arroja las siguientes cifras:

El oro disponible aumentó en marcos 46.278.000.

El encaje de oro y plata aumentó en 73.927.000 marcos.

La circulación de billetes de Banco disminuyó en 80.920.000 marcos.

Las notas de tesorería en poder del Banco disminuyeron en 19,972.000 marcos.

Los depósitos aumentaron en marcos 20.909.000.

Los préstamos disminuyeron en marcos 20.496.000.

Los descuentos disminuyeron en marcos 106.298.000.

BANCO DE INGLATERRA

LONDRES, Abril 25—El balance del Banco de Inglaterra para la semana comercial que termina, arroja las siguientes cifras:

El encaje de oro es de 29.489.000 libras esterlinas; comparado con la semana anterior, aumentó en 1.671.791 libras esterlinas.

Las reservas del Banco, son de 29.299.000; comparadas con la semana anterior, aumentó en 1.661.000 libras esterlinas.

Las reservas de billetes son de 26.814.000 libras esterlinas; aumentó en 1.665.000 libras esterlinas.

La circulación de billetes de banco es de 28.640.000; comparado con la semana anterior, disminuyeron en 11.000 libras esterlinas.

Los depósitos del público llegaron á 18.536.000; disminuyeron en 401.000 libras esterlinas.

Los demás depósitos llegaron á 41.285.000; aumentaron en 17.000 libras esterlinas.

Los títulos del gobierno en poder 12.893.000; disminuyeron en 126.000 libras esterlinas.

Los demás títulos alcanzaron á 26.095.000; disminuyeron en 1.913.000 libras esterlinas.

La proporción entre el encaje y las obligaciones pendientes, fué de 48.42 por ciento. La semana pasada era de 45.39 por ciento.

BANCO DE FRANCIA

PARIS, Abril 25 — El balance del Banco de Francia, correspondiente á la semana comercial que termina hoy, acusa los siguientes cambios:

El encaje de oro es de 3.250.002.000 francos; aumentó en 15.500.000 francos.

El encaje de plata es de 808.250.000 francos; aumentó en 350.000.

La circulación es de 5.232|470.000 francos; disminuyó en 74.450.000.

Los depósitos alcanzaron á francos 645.318.000; disminuyeron en 50.700.000 francos.

Los documentos descontados son 1.154.751.000 francos, disminuyeron en 21.000.000 francos.

Los bonos de tesorería en poder del Banco son 239.046.000 francos; aumentaron en 12.950.000.

Los anticipos alcanzaron á francos 646.100.000; disminuyeron en 13.600.000 francos.

LA CATASTROFE DEL "TITANIC"

ANTE LA COMISION DEL SENADO

EL TELEGRAFO DEL "CARPATHIA"

EXPLICACIONES DEL TELEGRAFISTA

DECLARACIONES DE MARCONI

Conducta sospechosa de un vapor

CRITICAS DE LA PRENSA INGLESA

VARIAS INFORMACIONES

WASHINGTON, Abril 25 — La comisión del Senado continuó hoy su investigación para aclarar los pormenores de la catástrofe del "Titanic", y trató, sobre todo, de averiguar la conducta de la compañía Marconi y del operador del telégrafo sin hilos del vapor "Carpathia". Como se sabe, este último se había negado á comunicar los detalles del desastre.

El operador, del "Carpathia", Cottam, interrogado por la comisión, declaró que había recibido pedidos de auxilio del "Titanic" y los transmitió á los vapores "Californian", "Olympic" y "Baltic". En cuanto al "Carpathia", se dirigió en seguida al lugar del desastre. Habló también del vapor "Mount Temple", y dijo que á las diez y media de la noche recibió del mismo un mensaje que se limitaba á decir "Buenas noches".

No pudo determinar la posición de ese vapor, porque para hacerlo es necesario conocer el poder de los acumuladores del buque remitente de un mensaje y las condiciones atmosféricas del paraje.

El presidente de la comisión le pidió que explicara su negativa de suministrar informaciones acerca del desastre y Cottam se disculpó alegando el exceso de trabajo que tenía.

Se dió lectura á dos mensajes enviados á Cottam por la compañía Marconi, y de los que resulta que esta última le impuso silencio.

Uno de esos despachos decía: "Amigo: la compañía cuida que usted se calle. Sé que le pagará bien". El otro mensaje repetía la misma indicación en otros términos.

La comisión interrogó en seguida al ingeniero Guillermo Marconi, quien explicó largamente el funcionamiento del telégrafo sin hilos.

Negó rotundamente la versión de que ha estado en comunicación con el "Carpathia", pero admitió que había autorizado á Cottam á vender á los diarios, y es posible que esto haya determinado á la actitud de Cottam. En todo caso, no es cierto que haya suprimido despachos enviados desde el "Carpathia".

La comisión reprochó á Cottam su negativa de enviar informaciones al crucero "Chester", á pesar de haber invocado éste el nombre del presidente Taft. Cottam declaró que el crucero le pidió sólo la lista de los salvados y le contestó que la lista ya había sido enviada á Cape Race.

El capitán del vapor "Californian" recibió la orden de comparecer ante la comisión del Senado.

NUEVA YORK, Abril 25—Los diarios comentan indignados la conducta del vapor "Mount Temple", que se encuentra actualmente en Montreal.

Aunque el capitán de ese vapor declara que no había recibido ningún pedido de auxilio del "Titanic", los pasajeros y tripulantes del "Mount Temple" persisten en asegurar que [illegible]

Los títulos E, á 100; los K, á 99; los H, al contado, á 92, para fin de mes, á 93,10; los I para fin de mes, á 89,80; los F, á 95; los G, 96; los J, á 94; los L para fin de mes, á 88,40, y para fin de Mayo, á 89,10. Las acciones del Banco Popular, á 129, y las del Mercado del Puerto, á 65.

Los de la deuda consolidada, á 75,80, y las cédulas hipotecarias, para fin de mes á 117,10, y para fin de Mayo, á 118,50.

LONDRES, Abril 25—Los títulos de la deuda consolidada de la República Oriental del Uruguay, se cotizaron hoy á 75,31 1|4.

MERCADO DE CEREALES

TRIGO

NUEVA YORK, Abril 25 — En este mercado de cereales se obtuvieron los siguientes precios:

El trigo para Mayo se cotizó á 1 dollar 20 1|8 cents el bushel.

Para Julio, á 1 dollar 11 3|8 cents el bushel.

En el mercado de trigo disponible los precios fueron los siguientes:

El número 1, de primavera, del Norte, á llegar, puesto á bordo, á 1 dollar 26 3|4 cents el bushel.

Para Junio, á 1 dollar 21 cents el bushel.

El número 2, rojo, puesto á bordo, á 1 dollar 24 1|2 cents el bushel.

El número 1, de Manitoba, á 1 dollar 15 1|2 cents el bushel.

CHICAGO, Abril 25—Las cotizaciones de trigo en este mercado de cereales fueron las siguientes:

Para Mayo, á 1 dollar 14 1|4 cents el bushel.

Para Julio, á 1 dollar 10 1|4 cents el bushel.

Para Septiembre, á 1 dollar 06 1|4 cents el bushel.

PARIS, Abril 25—El trigo se cotizó para Mayo y Junio, á 1 dollar 50 3|4 cents el bushel.

BERLIN, Abril 25—El trigo para Mayo, se cotizó á 1 dollar 50 3|4 cents el bushel.

HAMBURGO, Abril 25—El trigo argentino para Mayo se ha vendido en este mercado á 180 marcos la tonelada.

BUDAPEST, Abril 25—En este mercado se ha cotizado hoy el trigo para Octubre á razón de 1 dollar 24 3|8 cents el bushel.

LIVERPOOL, Abril 25—En este mercado de cereales el trigo se cotizó á los siguientes precios:

El trigo para entregar en Mayo se cotizó á 8 chelines 3|8 peniques las 100 libras.

Para Julio, á 7 chelines 10 3|8 peniques las 100 libras.

Para Octubre, á 7 chelines 7 7|8 peniques las 100 libras.

El trigo del Río de la Plata se cotizó á 8 chelines 3 1|2 peniques las 100 libras.

El trigo del Oeste, número 2, á 8 chelines 5 1|2 peniques las 100 libras.

MAIZ

HAMBURGO, Abril 25—El maíz se ha cotizado en este mercado, á 129 marcos por tonelada.

NUEVA YORK, Abril 25—El maíz en este mercado se cotizó á 92 1|2 cents el bushel, para Mayo, y para Julio, á 87 1|2 cents el bushel.

Para Septiembre, á 88 1|2 cents el bushel.

CHICAGO, Abril 25—El trigo se cotizó en este mercado á los siguientes precios:

Para Mayo, á 80 3|4 cents el bushel.

Para Julio, á 77 7|8 cents el bushel.

Para Septiembre, á 76 3|4 cents el bushel.

LIVERPOOL, Abril 25—Se cotizó el maíz en este mercado á los siguientes precios:

El maíz tipo mezcla de los Estados Unidos, á chelines 7 1|2 penique las 100 libras, para Mayo.

Para Septiembre, á 6 chelines 5 1|2 peniques las 100 libras.

El maíz viejo, de los Estados Unidos, al contado, á 6 chelines 11 1|2 peniques.

El maíz nuevo, de los Estados Unidos al contado, á 6 chelines 5 peniques.

SEMILLA DE LINO

HAMBURGO, Abril 25—La semilla de lino, del Río de la Plata, se ha cotizado en este mercado á razón de 311 marcos la tonelada para Abril y Mayo.

AVENA

NUEVA YORK, Abril 25—Los precios de la avena fueron los siguientes:

La número 2, blanca, nueva, se cotizó á 64 cents; la Standard, á 64 cents.

CHICAGO, Abril 25—Los precios de la avena fueron los siguientes:

Para Mayo, á 57 3|4 cents el bushel.

Para Julio, á 54 1|2 cents el bushel.

Para Septiembre, á 44 1|2 cents el bushel.

MERCADO DE CARNES

LONDRES, Abril 25—Las carnes congeladas de oveja se vendieron á 2 chelines 2 1|2 peniques por stone de ocho libras.

La carne vacuna congelada se vendió á 2 chelines 7 1|2 peniques al contado, por stone de 8 libras.

Los cuartos delanteros, á 2 chelines 1 penique al contado, por stone de 8 libras.

La carne vacuna sin congelar se cotizó de 3 chelines á 3 chelines 4 peniques por stone.

Los cuartos delanteros se vendieron á 2 chelines 2 peniques por stone.

En las últimas 24 horas entraron en el mercado 5.500 cuartos de carne vacuna chilled.

Nota: El stone equivale á tres kilogramos 127 gramos.

MERCADO DE CUEROS

HAMBURGO, Abril 25—Los cueros secos de Buenos Aires, se cotizaron en este mercado de 108 á 110 marcos los 50 kilogramos.

Los cueros salados de saladero, se vendieron de 67 á 71 marcos los 50 kilogramos.

Los cueros salados de matadero, se cotizaron de 54 á 65 marcos los 50 kilogramos.

MERCADO DE MANTECA

LONDRES, Abril 25—La manteca argentina se cotiza de 108 á 112 chelines.

La manteca fina de Cork se cotiza á 106 chelines.

MERCADO DE LANAS

HAVRE, Abril 25—Las lanas peinadas del Río de la Plata se vendieron á 167 francos los 100 kilogramos al contado; para Mayo, á 169.50 francos; para Julio, á 170 francos, y para Octubre, á 168.

ROUBAIX (Tourcoing), Abril 25—La lana peinada de los puertos del Río de la Plata se cotizó á 5.67.50 francos el kilogramo al contado; para Mayo, á 5.57.50 francos; para Julio, á 5.55 francos, y para Octubre, á 5.50 francos.

LONDRES, Abril 25—La lana argentina, peinada, se cotizó á 5.52.50 francos el kilogramo, al contado; para Mayo, á 5.52.50 francos; para Julio, á francos 5.50, y para Octubre, á 5.42.50 francos.

MERCADO DE ALGODON

LIVERPOOL, Abril 25—El algodón se cotizó ayer en este mercado á los siguientes precios:

El producto Midling, de entrega inmediata, se vendió á 6,67 peniques; para Mayo, á 6,10 peniques; para Julio y Agosto, á 6,33 peniques; para Octubre y Noviembre, á 6,33 peniques, para Enero y Febrero de 1913, á 6,14 peniques la libra.

Se vendieron en las últimas 24 horas 8.000 pacas de algodón.

NUEVA YORK, Abril 25 — Los precios del algodón en este mercado fueron ayer los siguientes:

Para Abril, á 11.43 cents la libra.

Para Mayo, á 11.44 cents la libra.

Para Julio, á 11.62 cents la libra.

Para Septiembre, á 11.44 cents la libra.

Para Octubre, á 11.69 cents la libra.

MERCADO DE GUERRACHO

HAMBURGO, Abril 25—Los [illegible]

MERCADO DE METALES

ORO, PLATA, COBRE Y ESTAÑO

LONDRES, Abril 25 — La plata en barras se vende á 27 13|16 peniques.

El cobre estuvo á 70 libras 5 chelines la tonelada.

A 90 días se vendió á 71 libras 2 chelines 6 peniques la tonelada.

El estaño se cotizó á 203 libras, 10 chelines la tonelada.

A 90 días, á 199 libras 15 chelines la tonelada.

NUEVA YORK, Abril 25 — La plata en barras se vendió á 50 3|8 cents la libra.

El cobre se vendió á 15.75 cents la libra.

El cobre electrolítico fué ofrecido á 16 1|4 cents la libra. La demanda se hizo al tipo de 16 1|8 cents la libra.

El estaño se vendió á 44.50 cents las 100 libras.

LONDRES, Abril 25—El oro en barras se cotizó á 77 chelines 9 peniques la onza.

CAMBIO EN MADRID

MADRID, Abril 25 — El agio sobre el oro ha sido de 7.05 por ciento en este mercado.

CAMBIO EN LISBOA

LISBOA, Abril 25—El agio sobre el oro fué de 10 por ciento en esta capital.

BALANCES BANCARIOS

BANCO IMPERIAL ALEMAN

BERLIN, Abril 25—Según informes oficiales que acaban de publicarse, el balance semanal del Banco Imperial Alemán, arroja las siguientes cifras:

El oro disponible aumentó en marcos 46.278.000.

El encaje de oro y plata aumentó en 73.927.000 marcos.

La circulación de billetes de Banco disminuyó en 80.920.000 marcos.

Las notas de tesorería en poder del Banco disminuyeron en 19,972.000 marcos.

Los depósitos aumentaron en marcos 20.909.000.

Los préstamos disminuyeron en marcos 20.496.000.

Los descuentos disminuyeron en marcos 106.298.000.

BANCO DE INGLATERRA

LONDRES, Abril 25—El balance del Banco de Inglaterra para la semana comercial que termina, arroja las siguientes cifras:

El encaje de oro es de 29.489.000 libras esterlinas; comparado con la semana anterior, aumentó en 1.671.791 libras esterlinas.

Las reservas del Banco, son de 29.299.000; comparadas con la semana anterior, aumentó en 1.661.000 libras esterlinas.

Las reservas de billetes son de 26.814.000 libras esterlinas; aumentó en 1.665.000 libras esterlinas.

La circulación de billetes de banco es de 28.640.000; comparado con la semana anterior, disminuyeron en 11.000 libras esterlinas.

Los depósitos del público llegaron á 18.536.000; disminuyeron en 401.000 libras esterlinas.

Los demás depósitos llegaron á 41.285.000; aumentaron en 17.000 libras esterlinas.

Los títulos del gobierno en poder 12.893.000; disminuyeron en 126.000 libras esterlinas.

Los demás títulos alcanzaron á 26.095.000; disminuyeron en 1.913.000 libras esterlinas.

La proporción entre el encaje y las obligaciones pendientes, fué de 48.42 por ciento. La semana pasada era de 45.39 por ciento.

BANCO DE FRANCIA

PARIS, Abril 25 — El balance del Banco de Francia, correspondiente á la semana comercial que termina hoy, acusa los siguientes cambios:

El encaje de oro es de 3.250.002.000 francos; aumentó en 15.500.000 francos.

El encaje de plata es de 808.250.000 francos; aumentó en 350.000.

La circulación es de 5.232|470.000 francos; disminuyó en 74.450.000.

Los depósitos alcanzaron á francos 645.318.000; disminuyeron en 50.700.000 francos.

Los documentos descontados son 1.154.751.000 francos, disminuyeron en 21.000.000 francos.

Los bonos de tesorería en poder del Banco son 239.046.000 francos; aumentaron en 12.950.000.

Los anticipos alcanzaron á francos 646.100.000; disminuyeron en 13.600.000 francos.

LA CATASTROFE DEL "TITANIC"

ANTE LA COMISION DEL SENADO

EL TELEGRAFO DEL "CARPATHIA"

EXPLICACIONES DEL TELEGRAFISTA

DECLARACIONES DE MARCONI

Conducta sospechosa de un vapor

CRITICAS DE LA PRENSA INGLESA

VARIAS INFORMACIONES

WASHINGTON, Abril 25 — La comisión del Senado continuó hoy su investigación para aclarar los pormenores de la catástrofe del "Titanic", y trató, sobre todo, de averiguar la conducta de la compañía Marconi y del operador del telégrafo sin hilos del vapor "Carpathia". Como se sabe, este último se había negado á comunicar los detalles del desastre.

El operador, del "Carpathia", Cottam, interrogado por la comisión, declaró que había recibido pedidos de auxilio del "Titanic" y los transmitió á los vapores "Californian", "Olympic" y "Baltic". En cuanto al "Carpathia", se dirigió en seguida al lugar del desastre. Habló también del vapor "Mount Temple", y dijo que á las diez y media de la noche recibió del mismo un mensaje que se limitaba á decir "Buenas noches".

No pudo determinar la posición de ese vapor, porque para hacerlo es necesario conocer el poder de los acumuladores del buque remitente de un mensaje y las condiciones atmosféricas del paraje.

El presidente de la comisión le pidió que explicara su negativa de suministrar informaciones acerca del desastre y Cottam se disculpó alegando el exceso de trabajo que tenía.

Se dió lectura á dos mensajes enviados á Cottam por la compañía Marconi, y de los que resulta que esta última le impuso silencio.

Uno de esos despachos decía: "Amigo: la compañía cuida que usted se calle. Sé que le pagará bien". El otro mensaje repetía la misma indicación en otros términos.

La comisión interrogó en seguida al ingeniero Guillermo Marconi, quien explicó largamente el funcionamiento del telégrafo sin hilos.

Negó rotundamente la versión de que ha estado en comunicación con el "Carpathia", pero admitió que había autorizado á Cottam á vender á los diarios, y es posible que esto haya determinado á la actitud de Cottam. En todo caso, no es cierto que haya suprimido despachos enviados desde el "Carpathia".

La comisión reprochó á Cottam su negativa de enviar informaciones al crucero "Chester", á pesar de haber invocado éste el nombre del presidente Taft. Cottam declaró que el crucero le pidió sólo la lista de los salvados y le contestó que la lista ya había sido enviada á Cape Race.

El capitán del vapor "Californian" recibió la orden de comparecer ante la comisión del Senado.

NUEVA YORK, Abril 25—Los diarios comentan indignados la conducta del vapor "Mount Temple", que se encuentra actualmente en Montreal.

Aunque el capitán de ese vapor declara que no había recibido ningún pedido de auxilio del "Titanic", los pasajeros y tripulantes del "Mount Temple" persisten en asegurar que [illegible]

otras bajas muy sensibles, habiendo terminado completamente la acción á las 8.

El telegrama confirma que los enemigos tuvieron unos quinientos hombres fuera de combate, siendo las pérdidas expedicionarias las siguientes: muertos 7, entre ellos 4 áscaros; heridos 81, 31 de los cuales áscaros. Entre los heridos figura también el capitán Bianchi, comandante de la segunda compañía de auxiliares eritreos.

Terminado su informe telegráfico el general Garioni, añade que en la misma tarde, los destacamentos que iban á ocupar puestos de guardia en la línea de extrema avanzada, encontraron un centenar de cadáveres de árabes abandonados, detalle que comprueba el desorden de la retirada enemiga, pues siempre que pueden los musulmanes recoger sus muertos, ya para evitar que los enemigos se den cuenta de la entidad de sus pérdidas, ya con el objeto de inhumarlos con los rituales que acostumbran entre ellos.

El general Garioni comunica por fin que el espíritu de las tropas, á pesar del cansancio, se mantiene elevadísimo, habiendo expedido una orden del día para manifestar á las mismas su complacencia por el brillante triunfo obtenido sobre el enemigo y señalar la actuación de los artilleros del fuerte y del batallón de áscaros y del segundo batallón del regimiento 60 de infantería, que fué digna de los mayores elogios.

ROMA, Abril 25—Informan de Trípoli, que se suicidó anoche en aquella ciudad, el conocido ingeniero Víctor Almagiá, empresario de las obras de reparación y ampliación del puerto local.

La noticia causó honda impresión, asegrándose que Almagiá se suicidó á raíz de un ataque de la aguda neurastenia que le aquejaba desde hace algún tiempo.

ROMA, Abril 25—Los diarios locales anuncian que esta mañana salió para Taranto, el vicealmirante Loen Viale, comandante de la escuadra italiana que opera en el mar Egeo.

Todos los diarios tributan saludos entusiastas al prestigioso marino, y se manifiestan complacidos por la energía que el gobierno, según todas las apariencias, parece estar dispuesto á desplegar respecto de las futuras operaciones bélicas.

Momentos antes de salir el vicealmirante Viale tuvo una breve conferencia con el hon. Giolitti, que había visitado, con objeto de despedirse.

ROMA, Abril 25—"La Tribuna" dice, en su número de hoy, que á pesar de todos los desmentidos de fuente otomana, noticias seguras recibidas por el gobierno italiano confirman que Enver bey falleció desde hace tiempo habiéndose mantenido oculta su muerte para no desalentar á los árabes que estaban bajo sus órdenes.

ROMA, Abril 25—Ulteriores comunicaciones de Macabez, anuncian que durante el combate que tuvo lugar en Buchemez el 22 del corriente, el teniente Palma, de la sección de voladores militares, evolucionó con su aeroplano sobre el campo de batalla, señalando al general Garioni y á la artillería del fuerte, las posiciones ocupadas por los enemigos.

Se añade que los espías árabes al servicio del comando de Macabes aseguran que una parte de las fuerzas musulmanas que tomaron parte en dicho combate eran constituídas por contingentes que habían formado parte de la guarnición de Zuara, sumando el total de los turco-árabes unos cinco mil hombres de las tres armas.

ROMA, Abril 25 — Un comunicado oficioso publicado por los principales diarios de la península desmiente el rumor recogido por varios órganos de publicidad extranjeros y probablemente de fuente otomana,

SERVICIO EXCLUSIVO PARA "LA PRENSA" DE SUS CORRESPO

de la situación y se dice que los rebeldes continúan dueños de parte de la ciudad. Las tropas francesas esperan refuerzos de Rabat y Casablanca para desalojarlos.

El sultán ha conseguido mediante entrega de importantes sumas, que los kaides de Benitr no ayuden á los sublevados.

Sólo dos tabares marroquíes permanecen fieles.

LOS CONSPIRADORES PORTUGUESES

Nuevo hallazgo de armamento

MADRID, Abril 25—Noticias llegadas de Cambados anuncian que los carabineros de aquella ciudad y algunos vecinos practicaron excavaciones en la playa y hallaron 93 cajas con 720 fusiles y municiones de fabricación alemana. Las municiones hallábanse en grandes barricas.

Inmediatamente se dió aviso á la autoridad que acudió y ordenó el traslado del armamento á los cuarteles, previo inventario. Calcúlase que quedan enterradas numerosas cajas.

Las averiguaciones realizadas demuestran que dicho armamento fué llevado á la costa no hace muchos días por el vapor alemán "Magdalena", que viajaba con bandera y nombre inglés.

Causa asombro la actitud de muchos vecinos los cuales presenciaron el desembarco de las cajas, vieron abrir las zanjas en donde aquellas se enterraron, y no denunciaron lo ocurrido á las autoridades.

Esta tarde llegaron á Cambados varios cónsules portugueses.

El hallazgo de armas de que di cuenta ayer, y éste, han venido á comprobar las denuncias hechas por los cónsules y ha servido para que se redoble la vigilancia en los puertos de la costa de Galicia.

CONSEJO EN PALACIO

ASUNTOS TRATADOS

MADRID, Abril 25—Presidido por el rey Alfonso, se celebró esta tarde en palacio un consejo de ministros al que asistieron todos los miembros del gabinete.

El señor Canalejas pronunció un discurso durante el cual examinó los más importantes asuntos ocurridos en la semana, en el exterior. Dedicó especial atención al estado de las negociaciones franco-españolas respecto á Marruecos y manifestó que las impresiones son optimistas, confiándose en una pronta y satisfactoria solución.

Habló del hallazgo de armas para los conspiradores portugueses en Galicia y dijo que se habían impartido órdenes á las autoridades, con objeto de que se redoble la vigilancia especialmente en los puntos de la costa.

Trató también las noticias relativas á la agitación en la zona hispano-marroquí y después se ocupó del indulto á prófugos y desertores que fué firmado por el rey.

Este despachó también varios decretos presentados por los ministros y relacionados con cuestiones administrativas.

EL INDULTO A PROFUGOS Y DESERTORES

MADRID Abril 25 — En el consejo de ministros, celebrado hoy en palacio, se puso á la firma del rey Alfonso, el decreto de indulto á prófugos y desertores del ejército, ofrecido como se recordará hace algún tiempo por el gobierno del señor Canalejas.

Por el decreto se fija el indulto para los que pertenecieron al ejército y la armada, excepción hecha de los desertores de los cuerpos de operaciones en Melilla.

En general el indulto se refiere á prófugos y desertores, que delinquieron antes de la implantación del servicio militar obligatorio.

Fíjase en el decreto para los residentes en el extranjero el plazo de seis meses durante los cuales podrán acogerse á la gracia del indulto.

Ecos de un salvamento—Marineros premiados

MADRID, Abril 25—Comunican de El Ferrol que esta tarde se llevó á cabo con gran solemnidad en la capitanía de marina de aquella ciudad la entrega de los premios á los marineros que hace poco tiempo salvaron, con peligro de sus vidas, á los tripulantes de una embarcación zozobrada en la costa.

Al acto asistieron las autoridades de marina, civiles y militares, y numerosas personalidades. Pronunciáronse discursos alusivos al acto de valor realizado por los marineros, quienes fueron objeto de entusiastas ovaciones al salir de la capitanía.

Muerte de un bandolero

MADRID, Abril 25—Comunican de Sevilla, que la guardia civil de Cazalla, dió muerte hoy al bandolero Rafael Hernández, quien desde hace tiempo sembraba el pánico entre los hacendados de aquella zona, por sus asaltos y robos.

El bandolero perseguido por la guardia civil, le hizo frente y disparó contra los guardias, quienes le tirotearon dándole muerte.

El cadáver ha sido trasladado á Cazalla, en donde se inició el sumario militar correspondiente.

Una caricatura inoportuna — Indignación en Barcelona

BARCELONA, Abril 25 — Ha causado general indignación en esta ciudad la caricatura publicada en su número de hoy por la revista "Cucut", alusiva á la visita del Orfeón Catalán á Madrid. La caricatura representa un oso abrazado á un madroño, rodeado de reptiles que contemplan á un ciego que pulsa la lira.

Bajo el dibujo se lee la siguiente inscripción: "La música amansa á las fieras".

El Orfeón Catalán, en Zaragoza

MADRID, Abril 25 — Comunican de Zaragoza que el Orfeón Catalán cantó hoy una salve en el templo del Pilar y una vez terminada la ceremonia religiosa, se procedió á imponer al estandarte una corbata regalada por las sociedades zaragozanas.

Esta tarde el Orfeón fué recibido en el ayuntamiento, en donde se pronunciaron patrióticos discursos.

ALEMANIA

EL PROYECTO DE DEFENSA NACIONAL

Continúa la discusión

BERLIN, Abril 25 — El Reichstag continuó hoy la discusión del proyecto del gobierno relativo al aumento de las fuerzas militares y navales del imperio.

El diputado radical Haussmann manifestó su adhesión al proyecto, pero insistió en la necesidad de introducir las mayores economías posibles en la aplicación de los fondos que vote el parlamento, á fin de no exagerar los nuevos sacrificios que el pueblo tenga que hacer.

Agregó que, felizmente, la situación de la política internacional era satisfactoria. Reconoció que los gobiernos de todas las potencias estaban animadas del deseo de mantener la paz. El único peligro lo constituye la acción de los agitadores patrioteros, los que tratan de mantener vivos los sentimientos de animosidad recíproca en los pueblos.

El ministro de Marina, almirante von Tirpitz, se negó á hablar en pleno Reichstag de la proporción entre la armada alemana y la británica. En cambio, prometió suministrar informaciones al respecto á la comisión de presupuesto.

El diputado Liebert, miembro del partido del imperio, lamentó que centenares de miles de jóvenes perfectamente válidos no fueran incorporados en el ejército, á consecuencia de lo reducido del contingente anual de reclutas. Reclamó la creación de otros diez y seis batallones, además de los propuestos por el gobierno.

El doctor Spahn, uno de los jefes del partido del centro, protestó en términos enérgicos contra la declaración hecha ayer por el ministro de Guerra, general von Heeringen, quien defendió los duelos entre oficiales del ejército, diciendo que un oficial que se negara á batirse, no podría pertenecer á la oficialidad alemana.

El doctor Spahn formuló su protesta en nombre de todo el partido del centro.

Finalmente, el Reichstag sometió el proyecto al estudio de una comisión.

Nuevo burgomaestre de Frankfurt

BERLIN, Abril 25—Comunican de Frankfurt del Main, que se proyecta allí elegir primer burgomaestre de esa ciudad, al consejero Wermuth, quien renunció, hace cerca de un mes, el puesto de secretario de la tesorería imperial. Dicho personaje reemplazará al doctor Franz Adickes, quien está á punto de renunciar el cargo de primer burgomaestre de Frankfurt.

Próximas conferencias de Amundsen

BERLIN, Abril 25 — El capitán Amundsen, quien se encuentra en viaje de regreso de las regiones antárticas, acaba de ser contratado para dar una serie de conferencias sobre el descubrimiento del polo Sur, en Berlín, Cristianía, Londres y Viena. Dará las conferencias bajo los auspicios de las sociedades geográficas de esas capitales, y las ilustrará con vistas cinematográficas.

Accidente á un globo militar

BERLIN, Abril 25—Cerca de Quedlinburg ocurrió hoy un lamentable incidente aerostático. Un globo militar cayó desde una altura de 45 pies, y las tres personas que lo piloteaban, resultaron gravemente heridas.

FRANCIA

LOS BANDIDOS CON AUTOMOVIL

EL ASESINATO DE M. JOUIN

MEDIDAS EN FAVOR DE SUS DEUDOS

DETENCION DE SUPUESTOS CÓMPLICES

PARIS, Abril 25—El juez de instrucción, M. Gilbert, que entiende en el sumario iniciado con motivo de los crímenes cometidos en la calle Ordener, Chantilly, Montgeron y otros puntos, por los bandidos que se servían de automóviles para sus atentados, interrogó esta tarde á los hermanos Gozzi, en casa de quienes se hospedaba Bonnot.

Declararon que este último había sido enviado á su casa por Monnier, y lo alojaron sin conocer su verdadera identidad.

La investigación para dar con el asesino del inspector Jouin, se prosigue activamente, aunque todavía sin resultados.

Hoy ha sido detenida una mujer que mantuvo relaciones con Monnier, y los conocidos anarquistas Dubosc, Boulot y Boucher, ex redactores del diario "L'Anarchie".

Se les acusa de ayudar á malhechores y ocultación de delincuentes.

Los hermanos Gozzi están inculpados de ocultación de delincuentes, y complicidad en golpes y violencias contra magistrados en ejercicio de sus funciones con intención de darles muerte.

PARIS, Abril 25 — Fueron dejados en libertad esta tarde la mujer y los tres ex redactores de "L'Anarchie" que habían sido detenidos esta mañana.

El registro de sus domicilios no permitió reunir ningún dato que justificara las sospechas que gravitaban sobre ellos.

PARIS, Abril 25 — El ministro de Finanzas M. Klotz resolvió otorgar un estanco de tabacos á la viuda del inspector M. Jouin asesinado ayer por Bonnot.

El diario "Le Temps" inició además una suscripción para constituir una dote á la hija del policíano sacrificado.

Las exequias se efectuaron por cuenta de la municipalidad de esta capital.

PARIS, Abril 25 — Han sido fijadas para el lunes próximo las exequias del inspector de la seguridad M. Jouin, asesinado ayer por el bandido Bonnot.

LA SITUACION DE MARRUECOS

PARIS, Abril 25 — Comunican de Tánger, que 175 soldados de las tropas cherifianas de Arbua, abandonaron las filas y desertaron.

PARIS, Abril 25—"Le Matin", en su número de hoy, asegura que el bajá de Fez, Elbba, hijo del gran visir El Mokri, estuvo complicado en la sublevación del 17 de Abril, así como otros cuatro altos funcionarios cherifianos.

PARIS, Abril 25 — Telegrafían de Fez, que el general Molnier, realizará una reorganización completa de las tropas cherifianas, con objeto de evitar que se produzcan nuevos movimientos semejantes al de días pasados.

PARIS, Abril 25—Las noticias que se reciben de Marruecos, confirman la deserción del Tabor cherifiano que acampaba en Arbcua. Los soldados se dirigieron hacia el Norte llevándose consigo sus armas, bagajes y caballos.

En Fez desertaron ochenta soldados cherifianos.

Noticias de volación

PARIS, Abril 25—El conocido volador, M. Vedrines, salió esta tarde de Villacoublay en aeroplano, dirigiéndose á Bruselas.

A pesar del fuerte viento que reinaba, llegó á Douai, en una hora y 41 minutos, manteniéndose á un promedio de altura de 1.000 metros.

Desde Bruselas, Vedrine, se propone realizar un viaje hasta Madrid y proseguir luego su itinerario hasta Marruecos.

Choque de ómnibus automóviles

PARIS, Abril 25 — En los Campos Elíseos se produjo esta tarde una colisión entre dos ómnibus automóviles.

Resultaron heridos ocho de los pasajeros que transportaban.

Es grave el estado de algunos de ellos.

Regreso de M. Crozier

PARIS, Abril 25 — Regresó á esta capital M. Crozier, ex embajador de Francia en Viena, quien se retira de la carrera diplomática.

Viñedos saqueados

PARIS, Abril 25 — Comunican de Reims que en Hautvilliers, localidad vecina fueron saqueados varios viñedos durante la noche pasada.

Los daños causados son considerables.

Las autoridades iniciaron una investigación para dar con los autores de este atentado.

ESTADOS UNIDOS

LA LUCHA ELECTORAL

Taft contra Roosevelt

NUEVA YORK, Abril 25—El presidente Taft pronunció hoy en Springfield (Massachusetts), un discurso, en el que replicó en términos enérgicos á las críticas que Mr. Roosevelt hizo de su actuación al frente del gobierno. Dijo que el ex presidente había desfigurado los hechos y que su conducta en esa ocasión no respondía á sus antecedentes de hombre caballeresco.

Un crucero tocado por un torpedo

NUEVA YORK, Abril 25—Telegrafían de Los Angeles (California), que durante los ejercicios que la escuadra efectúa en esa rada, un torpedo lanzado por un torpedero, tocó al crucero "Maryland" y atravesó una plancha del casco. Uno de los compartimentos del crucero fué inundado, y en los círculos navales se dice que es verdaderamente milagroso que la nave no se haya ido á pique.

MEXICO

EL MOVIMIENTO REVOLUCIONARIO

Un triunfo de los federales

MEXICO, Abril 25 —Un informe recibido por el gobierno anuncia que las fuerzas federales mandadas por el general Reinaldo Díaz volvieron á ocupar el pueblo de Huitalac, después de una batalla encarnizada. La artillería de los federales causó numerosas bajas en las filas de los zapatistas, cuyas bajas se calculan en setecientos.

Se asegura que Zapata no estaba presente en esa batalla.

De Culican comunican que tres mil revolucionarios exigieron la entrega de una fuerte suma á un Banco de Mazatlan, declarando que en caso contrario avanzarían hacia esa ciudad y se apoderarían de todos los fondos del Banco.

INGLATERRA

FALLECIMIENTO DE JUSTIN MACCARTHY

LONDRES, Abril 25—Falleció hoy en Folkestone el conocido publicista y hombre público Justin Maccarthy.

El difunto fué durante veintiún años miembro del parlamento, y había sucedido á Parnell como leader del partido nacionalista irlandés, cargo que desempeñó con brillo en el período de 1890 á 1896. Se retiró luego de la vida pública, disgustado por la actitud demasiado agresiva de los nacionalistas. Fué autor de varias obras históricas muy apreciadas.

Banquetes al cuerpo diplomático en palacio

LONDRES, Abril 25 — El rey Jorge ha iniciado una serie de banquetes que dará en el palacio de Buckingham en honor del cuerpo diplomático.

Entre los que fueron invitados al banquete de mañana, figura el ministro del Brasil, doctor Regis de Oliveira. El ministro argentino, señor Vicente Domínguez, asistirá á uno de los banquetes que se dará á principios del mes entrante.

Condena del autor de un atentado

LONDRES, Abril 25 — Fué condenado hoy á veinte años de prisión el individuo Porulci, quien, hace varias semanas, disparó un tiro de revólver contra Mr. Leopold de Rothschild.

Se sabe que la condena es sólo nominal, pues como Porulci no parece gozar de sus facultades mentales, es probable que se le indulte en breve y se le interne en un manicomio.

Próxima revista naval

LONDRES, Abril 25 — Anúnciase que el rey Jorge pasará en revista, el 5 ó el 6 del mes entrante, la escuadra de las aguas inglesas ("home fleet"). La revista se efectuará frente á Portland.

PORTUGAL

SECUESTRO DE ARMAS EN ESPAÑA

DECLARACIONES OFICIALES

LISBOA, Abril 25—En la sesión celebrada hoy por el Senado, el ministro de Justicia, doctor Macieira, dió lectura á un telegrama del cónsul de Portugal en Pontevedra, en el que dicho funcionario pone en conocimiento del gobierno que hoy fueron secuestrados por las autoridades españolas en esa ciudad cin cajones con armamento Mauser, diez y ocho de municiones y numerosísimos otros con toda clase de pertrechos de guerra, pertenecientes evidentemente á los conspiradores portugueses que se encuentran aún en la frontera española.

El doctor Macieira agregó que el gobierno portugués estaba complacido del celo empleado por las autoridades españolas para evitar que los emigrados continúen en sus propósitos atentatorios contra el orden ya consolidado en Portugal, y al mismo tiempo, expresó su satisfacción por la actitud de las autoridades consulares portuguesas.

El congreso republicano de Braga

LISBOA, Abril 25—Próximamente se reunirá en Braga el congreso republicano que será exclusivamente alfonsista, esto es, de los partidos del doctor Alfonso Costa.

Los desórdenes de Oporto

LISBOA, Abril 25—Telegramas de Oporto anuncian que han cesado los disturbios surgidos por la huelga de tejedores en los alrededores de esa población, especialmente en la localidad de Villa Nova da Gaya.

Ayer fué sorprendido un carrero cerca de la ciudad de Oporto cortando los hilos telegráficos y telefónicos. Fué inmediatamente arrestado.

Diez y seis presos complicados en los sucesos de Chamusca fueron trafdos hoy á esta capital para ser juzgados.

La salud del presidente del consejo

LISBOA, Abril 25—Continúa mejorando el presidente del consejo y ministro de Relaciones Exteriores, doctor Augusto de Vasconcellos, que se encuentra enfermo desde hace varios días.

El contingente militar para Macao

LISBOA, Abril 25—Mañana partirá con destino á Macao el contingente de marina enviado para reforzar aquella guarnición.

A fines de Mayo partirá para el mismo punto el crucero "República" que está alistándose rápidamente.

CHINA

La cuestión del empréstito

PEKIN, Abril 25 — Este gobierno comunicó hoy oficialmente á los ministros de Alemania, Francia, Gran Bretaña y Estados Unidos, que ha anulado el contrato de empréstito que había celebrado con un sindicato de banqueros belgas.

Declaró al mismo tiempo que los adelantos que le había hecho ese sindicato, no serán reembolsados con el empréstito de diez millones de libras esterlinas que contraerá con los banqueros de las cuatro naciones citadas.

El gobierno belga está decidido á defender los intereses de sus connacionales y se propone someter el asunto al tribunal de arbitraje de La Haya.

La rebelión en el Tibet

PEKIN, Abril 25 — La legación británica en esta capital, comunicó al gobierno que, según informaciones recibidas en Calcutta, la rebelión en el Tibet continúa extendiéndose. Los tibetanos obligan á los chinos residentes en el país á emigrar á la India, y amenazan con exterminarlos si se negaran á hacerlo.

Se cree aquí que el Dalli Lama, jefe supremo de los budistas, encabeza el movimiento que se ha iniciado por la independencia del Tibet y de la Mongolia.

JAPON

Fin de una huelga

TOKIO, Abril 25—Telegrafían de Yokohama, que terminó la huelga de los marineros de la compañía de navegación Nippon Yusen Kaisha. Todos los marineros volvieron hoy al trabajo.

RUSIA

Los choques sangrientos en las minas del Lena

SAN PETERSBURGO, Abril 25 — En la sesión celebrada hoy por la Duma, varios diputados de la oposición criticaron en términos acerbos la conducta de la fuerza pública en los disturbios ocurridos en las minas de oro del Lena (Siberia), con motivo de la huelga de los mineros.

El ministro del Interior, consejero Makaroff, defendió el proceder de la tropa, diciendo que fué necesario intervenir con energía en vista de la actitud de los mineros amotinados.

BRASIL

Suicidio de un argentino — El centenario de la independencia — Renuncia de un senador.

RIO DE JANEIRO, Abril 25—Se comprobó que la persona que intentó suicidarse ayer á bordo del vapor "Argentina" es el señor Juan Balestra, natural de Córdoba.

—Intentó hoy suicidarse el general Campello Franca, que al efecto se lanzó al mar.

Un marino lo salvó.

—La municipalidad votó cincuenta contos para costear la representación de los delegados que asistirán á los actos conmemorativos del aniversario de la independencia argentina.

—El ministro de Relaciones Exteriores, ingeniero Lauro Müller, renunció el cargo de senador.

PERU

El nuevo ministro argentino

LIMA, Abril 25—Ayer por la tarde el nuevo ministro de la Argentina señor Alvear, acompañado por el secretario, señor Guesalaga, visitó en su despacho al ministro de Relaciones Exteriores, señor Leguía Martínez.

REPUBLICA ORIENTAL

LA REFORMA DE LA CONSTITUCION

MONTEVIDEO, Abril 25 — El doctor Martín C. Martínez, da hoy su opinión sobre la reforma de la Constitución en los siguientes términos:

Hace años, en ocasión de otra tentativa reformista, durante la primera presidencia del señor Batlle, encabecé una "enquete" sobre este tema y escribí extensamente.

Hoy, para responder á la invitación del "Diario del Plata", después de publicadas muchas opiniones autorizadas, con las que fundamentalmente coincido, pido, limitarme á reproducir los párrafos de Carlos María Ramírez que entonces me sirvieron de epígrafe y que aplicados á la situación actual del gobierno y los partidos, importan una síntesis de la cuestión, hecha con serenidad augusta.

"Reformar la Constitución, fuera de las condiciones indispensables para que la reforma sea una obra común y simpática para la generalidad, indispensablemente legítima para todos, es conspirar, inconscientemente ó á sabiendas, contra la estabilidad de la paz y contra la concordia de los partidos orientales".

Parece que aquel espíritu ilustre siguiera vigilando el derrotero de la nave, para preservarla de opuestos escollos: el despotismo y la anarquía.

Descortesía oficial

MONTEVIDEO, Abril 25—El órgano nacionalista "La Democracia", comenta la descortesía oficial hacia los ingenieros Lossio y Morra, delegados del Brasil y la Argentina, respectivamente, para asistir al concurso de planos del nuevo palacio de gobierno.

Respecto del segundo, dice: "El marqués de Morra no pudo obtener una audiencia presidencial, siquiera para saludar al señor Batlle. Se le contestó que el presidente no podía recibirlo, porque estaba ocupado.

El marqués de Morra, delegado al gran concurso de planos de las avenidas, por invitación de nuestro propio gobierno, no sólo fué desairado sino que pagó de su bolsillo los gastos extra en el hotel, en su breve residencia, porque el gobierno sólo satisfizo los gastos que podemos llamar de sustentación.

La reforma de la Constitución—Salud del general Tajes—Aniversario de la colonia Suiza—Asamblea de almaceneros.

MONTEVIDEO, Abril 25—Se continuó esta tarde en la Cámara de Diputados la discusión de la reforma de la Constitución.

—Se activan los trabajos de la organización de la universidad libre.

—Continúa estacionario, con leves alternativas, el estado de salud del general Salvador Tajes.

—La colonia Suiza, la más pintoresca y próspera del país, celebra hoy el cincuentenario de su fundación, con fiestas.

Los festejos continuarán hasta mañana.

En representación del gobierno concurrió el ministro de Guerra y Marina.

Las fiestas se desarrollan con gran entusiasmo.

—Celebraron esta tarde asamblea los almaceneros minoristas, para ocuparse del asunto del aumento de la patente.

—Renunció el oficial primero del ministerio de Guerra y Marina, capitán Ricardo Sienra Lessa.

—Fallecieron la señora María Luisa Secondi de Fascioli y el señor Manuel Blanco.

—El capitán del vapor francés "Mont Rose", llegado hoy de Marsella, comunicó que el 9 del corriente encontró á la fragata "Emanuele Acame", sin novedad á su bordo.

—Falleció la señora Julia Roubín de Varsi.

La cuestión de la rambla Sur—Actitud del gobierno

MONTEVIDEO, Abril 25—La empresa concesionaria de la rambla Sur, se dirigió al ministerio de Obras Públicas para pedirle copia de los antecedentes relacionados con el proyecto de la misma.

Se afirma que la empresa está resuelta á dar cumplimiento á lo dispuesto por el gobierno.

El cambio de actitud del gobierno para con la empresa, que representa lord Grimthorpe, causó buena impresión en Londres.

El directorio ha resuelto enviar á su representante en ésta instrucciones para la pronta solución de todo lo pendiente, á fin de dar comienzo á las obras.

MONTEVIDEO, Abril 25—A pesar de todo lo que se ha dicho en estos días respecto del asunto de la construcción de la Rambla Sur, de que se hallan enterados los lectores de ese diario, se afirma que el presidente de la República está firmemente convencido de que se impone la rescisión del contrato estipulado con la empresa que representa lord Grimthorpe, pues lo considera oneroso para el país.

—El jefe inspector del resguardo y la aduana, señor Juan Reirato, se ausentará para Europa, por motivos de salud.

—El millonario López Saralegui sufrió un fuerte ataque, que pone en peligro su vida.

Manifestación nacionalista

MONTEVIDEO, Abril 25—Se continúan activamente los trabajos de organización de la manifestación nacionalista en homenaje al pueblo y al gobierno argentinos, con motivo de las últimas elecciones.

El acto, que promete resultar imponente, se realizará en la semana próxima.

La legación en Alemania y Rusia

MONTEVIDEO, Abril 25 — Contrariamente á lo que se había afirmado, el doctor Luis Piera, ex ministro en París, acaba de manifestar al ministerio de Relaciones Exteriores que acepta la legación en Alemania y Rusia.

Sin embargo, en los círculos sociales, se dice que la permanencia del doctor Piera, al frente de esa legación, será breve, pues piensa regresar á ésta, antes de fin de año.

—Continúa enferma de cuidado la señorita Blanca Chucarro.

ENTRE RIOS

Fiesta radical—Excesos de la policía—Exposición provincial

GUALEGUAY, Abril 25—Esta noche, en una reunión celebrada en el comité departamental del partido Radical, se festeja el triunfo del partido en Santa Fe, con mucho entusiasmo.

—De todos los distritos de la campaña se comunica que recrudece el juego en los almacenes, donde se reunen los oficialistas.

Cada reunión de esa clase, termina, regularmente, con escándalos y peleas, que las autoridades policiales no reprimen.

La última fué en el primer distrito, en presencia de la policía.

Se produjo un incidente, del que resultaron varios con lesiones.

El comisario, Basilio Otero, acusado de arbitrariedades contra los radicales, ha ocultado la denuncia formal que se le hizo de otro escándalo producido por los gubernistas en el distrito segundo.

En la causa que se le sigue en el juzgado del crimen, se ha dispuesto que comparezcan los testigos de cargos.

Se ha hecho público que en cada una de las mesas escrutadoras de esta ciudada, los radicales obtuvieron mayoría de 33 votos, formando un total de 370.

—Se hizo cargo del ministerio de menores el doctor Francisco Martínez Soler.

—El gobierno comunicó á la comisión organizadora de la exposición provincial, que se celebrará en Septiembre del corriente año, que ha resuelto agregar al torneo un concurso de máquinas é implementos agrícolas.

Jefatura de policía de Nogoyá — La concesión de tranvías eléctricos—Comisario procesado—La ley electoral nacional.

PARANA, Abril 25—Hoy se entrevistó con el gobernador una comisión venida de Nogoyá, en la que figura el comisario señor Navarro, de la estación Lucas González, con objeto de solicitarle el nombramiento del señor Carlos Legizamón, para jefe de policía del departamento, cargo que se halla vacante desde que renunció el comandante Gómes.

—El señor Cantalicio B. Díaz, representante de la empresa concesionaria de los tranvías eléctricos, presentó un escrito á la Intendencia Municipal, por el que pide que se deje sin efecto la resolución del 14 de Febrero pasado, en la que se rehusaba á firmar la escritura de concesión que obtuvo dicha empresa en el último período de la administración del señor Bausis.

Si el intendente señor Leiva no accede á lo solicitado, el señor Díaz, patrocinado por un abogado, recurrirá á los tribunales.

Se conceptúa un mal asunto para la Municipalidad.

—El comisario de policía, señor Enrique Gianello, de Villaguay, continúa desempeñando el puesto, no obstante estar procesado por abuso de autoridad.

—La Sociedad de Beneficencia realizará la anunciada fiesta de caridad en el local de la Sociedad Sportiva.

—El doctor Enerio R. Tenreyro, diputado nacional por esta provincia, dice que en las próximas sesiones del Congreso propondrá modificaciones fundamentales á la ley electoral, ó su derogación.

Asamblea de una sociedad—Mal servicio ferroviario

VICTORIA, Abril 25—La sociedad de socorros mutuos Sudamericana, celebró asamblea, y dió cuenta del estado financiero.

Cuenta con 514 socios, un edificio, un panteón y 8.152 pesos en caja.

Se designó una comisión de tres socios para que estudien é informen sobre las ampliaciones que se harán al edificio.

—Con motivo de su viaje á Europa, fué despedido con un banquete el doctor Francisco Escales á cuyo acto concurrieron numerosos amigos del obsequiado.

—Continúan las quejas contra el ferrocarril, por el mal servicio que hace, lo que trae al comercio perjuicios considerables.

—Para esa capital siguieron viaje los señores Manuel y Julio Crespo, para Gualeguaychú el doctor Ricardo Irigoyen y para ésa los señores F. Mihura y Marcelina Mihura de Atencio.

CATAMARCA

El ministerio del futuro gobernador—Fiestas religiosas

CATAMARCA, Abril 25 — Aun cuando se ignora todavía de fuente oficial la composición del futuro ministerio, se puede anticipar que serán ministros el doctor Julio Herrera, miembro de la suprema corte de justicia, y el señor José P. Castro, actual ministro general.

Se dice que el gobernador doctor Molina, reemplazará al doctor Julio Herrera en la corte de justicia.

—Entre los peregrinos que han venido para asistir á las fiestas de la virgen del Valle, se nota la presencia de muchas familias distinguidas de varias provincias.

Se continúa notando en la ciudad mucha animación.

En parajes públicos se exhiben productos de las industrias locales.

TUCUMAN

Elecciones de legisladores — Existencia de azúcar — Pedido de un becn — El asunto de la virgen de las Mercedes.

TUCUMAN, Abril 25—Se dió un decreto por el que se convoca á elecciones de dos senadores y un diputado por la capital, Río Chico y Famaillá, en reemplazo de los señores Angel Posse, Ernesto Zavalía é Isaías Padilla.

—Se suicidó el señor Ramón S. Juárez, de 57 años de edad, descerrajándose un tiro de revólver en la sien derecha.

Dejó una carta en la que hace constar que se quita la vida por irle mal en los negocios.

—La existencia de azúcar el 31 de Marzo, era de 1.184.137 kilogramos.

La expedición hasta esa fecha fué de 145.969.457.

—El conocido caricaturista señor Kenny, que goza de merecida fama por sus ingeniosidades en la materia, solicitó una beca para estudiar en Europa. Se espera que le sea concedida.

El señor Kenny es una promesa.

—Salió para Sal la señora Rosario López Ibaseta de Echeverry, acompañada de la señorita Blanca Alicia Posse.

La lleva el asunto de la coronación de la virgen de las Mercedes, generalísima del ejército, de que es poseedora y la que tan sin fundamento se quiere suplantar por otra.

JUJUY

Promesas del gobierno no cumplidas

JUJUY, Abril 25—No obstante que el comisionado nacional señor Ayarragaray, afirma en su informe haber conseguido un decreto del gobierno, por el que se dispone que los comisarios que hayan renunciado antes del 7 del corriente no podrán ser nombrados nuevamente durante todo el corriente año, en el diario oficial se publica un decreto de fecha 18, por el que se nombra al señor Abel Colina comisario de policía del departamento de Cochinoca.

El señor Colina, había renunciado antes de las elecciones el cargo de subcomisario del mismo departamento, para hacer propaganda política y dirigir los comicios en el distrito de Puesto del Marqués.

Por el mencionado decreto no sólo se le vuelve á nombrar, sino que se le asciende como premio por su actuación electoral.

En los círculos políticos se critica en términos duros el proceder incalificable de esta oligarquía, respecto del gobierno nacional, pues mientras á su representante le promete una cosa, en los hechos realiza otras.

—Los dirigentes del partido Radical desautorizan terminantemente las noticias falsas propaladas por los gubernistas en ésa respecto á la alianza de dicho partido con otras agrupaciones.

Lo que hay en el asunto, según ellos, es que personas de significación que formaban en la oposición local y que pertenecían al grupo demócrata, disuelto hace algún tiempo, se incorporaron en los primeros días de Marzo, en forma antipatriótica y desinteresada, como así mismo otras que no han pertenecido á ningún partido, según transmiti oportunamente. Esas personas son: los doctores Manuel Carrillo, Teófilo Bustamante, Serapio Tezanos Pinto, señores: Eloy G. Arias, Moisés Uro, Raymundo Arredondo, Rafael Echevarría, Delfín Carrillo, Méndez Casariego, Carlos Carrillo, Flavio Guzmán, Rosendo Aramayo, Ciro Barrientos y otros.

CORDOBA

EL CONGRESO PEDAGOGICO NACIONAL

Trabajos de organización

CORDOBA, Abril 25—La comisión organizadora del congreso pedagógico nacional, que debe celebrarse en esta ciudad, á fines de este año, designó la siguiente mesa directiva:

Presidente, doctor Félix Garzón Maceda; vice 1o., Angel F. Avalos; vice 2o., Pablo A. Pizzurno; tesorero, Fidel Basán; secretarios generales, señorita Trinidad Moreno, ingeniero Arturo Amaya, doctor Telasco Castellanos; vocales, señorita Luisa Agote, Manuel Asírada, ingeniero Augusto Schmiedecke, doctor Nicanor Sarmiento, doctor Juan de Dios Filiberto, Juan Estrella, doctor Emilio Barrio (hijo), Adolfo Van Gelderen, doctor Juan M. Albarenque, doctor Juan F. Barrera y José F. Hernández.

Fueron presentados dos proyectos, uno sobre la organización del congreso, de que es autor el doctor Sarmiento, y otro, por el que se fija los temas á debatirse, preparado por el señor Pizzurno.

Ambos serán tomados en consideración, previo un detenido estudio.

La próxima reunión se realizará en la Facultad de Ingeniería, el sábado próximo.

Se designó en comisión á los señores doctor Garzón Maceda, Avalos y Pizzurno, para que se apersonen al gobernador de la provincia, y soliciten la cooperación moral y material de los poderes públicos.

No se duda que será acogida favorablemente la petición, en atención á los elevados móviles del congreso.

El doctor Sarmiento fué designado representante en Buenos Aires, y en tal carácter solicitará del Ministro de Instrucción Pública su apoyo.

El correo local

CAÑADA VERDE, Abril 25 — Ha causado mal efecto en este vecindario la resolución de la dirección de correos, suprimiendo el único repartidor de correspondencia que aquí había.

Con tal motivo se ha elevado á la misma una solicitud, firmada por el pueblo, en la que se hace resaltar el celo y actividad del jefe, que no es suficiente para atender sólo el movimiento de un pueblo de seis mil habitantes, cabeza de departamento con bastantes combinaciones de trenes diurnos y nocturnos.

Es de esperar que se nombre un auxiliar y se deje al cartero.

Elecciones de convencionales

CORDOBA, Abril 25 — El Poder Ejecutivo expidió hoy un decreto, por el que convoca al pueblo á elecciones de 57 convencionales para la reforma de la Constitución.

Los comicios se realizaran el 16 de Junio.

SAN JUAN

El ferrocarril á Jachal — Sucursales bancarias

SAN JUAN, Abril 25 — En los círculos comerciales é industriales se vuelve á hablar sobre la necesidad urgente que hay de que se dé comienzo á la construcción del ferrocarril á Jachal, como asimismo la creación de sucursales bancarias en ese departamento y el de Caucete, que representan el emporio de la riqueza industrial, ganadera y comercial de la provincia.

—La prensa local empieza á indicar al gobernador la necesidad de ensanchar el círculo del gobierno.

SANTIAGO DEL ESTERO

LA ELECCION DE GOBERNADOR

El decreto de incompatibilidades

SANTIAGO DEL ESTERO, Abril 25 — No obstante haberlo insinuado el diario "El Tribuno", ninguna resolución se ha tomado en el sentido de establecer si los maestros y profesores designados electores de gobernador y diputados á la legislatura con fecha anterior á la vigencia de la ley que les prohibe desempeñar cargos políticos, están ó no comprendidos en la incompatibilidad establecida por dicha ley.

Según opinión de algunos de ellos, esa ley no puede estar por encima de la constitución de la provincia, según la cual el cargo de elector es una carga pública irrenunciable, y dicen que afianzados en las disposiciones de la carta fundamental, se ajustarán á sus sanciones, que son soberanas.

Estas dicen que son las vistas y teorías de los legisladores santiagueños en el Congreso.

—Se ha descubierto la falsificación de la firma del señor Claudio Argañaraz, librando un cheque por $ 200 y $ 400 cada uno, contra el Banco Español del Río de la Plata.

(Operación)

SANTIAGO [illegible] 25 — En [illegible] han vendido [illegible] las galerías [illegible] los siguientes [illegible] 452 hectáreas [illegible] á la hacienda [illegible] hectáreas en [illegible] de número [illegible] Pellegrini, á [illegible] reas, en Pellegrini.

De esta última [illegible] fico el contado, [illegible] martillero, en [illegible] acuerdo con la [illegible] publicas.

Además se vendieron [illegible] 2, 3.624 hectáreas en [illegible] nos 7, y lote 13, de [illegible] en Pellegrini, á razón [illegible]

Se critica al gobierno [illegible] ge el pago al contado [illegible] las tierras, cuando [illegible] para éste y mayor [illegible] anuncios, con intervalos [illegible] en los grandes diarios [illegible] nos, se obtendrían precios [illegible] riores.

—El comité central [illegible] al presidente del nacional [illegible] Cívica Radical, un telegrama [illegible] citación por el triunfo [illegible] el partido en las elecciones [illegible] corriente en esa capital.

Asamblea del partido

AÑATUYA, Abril 25 — [illegible] reunió el comité del partido [illegible] con asistencia de 200 [illegible]

Reinó mucho entusiasmo.

Se le dieron vivas á [illegible] bres del partido.

Fueron nombrados [illegible] norarios los señores [illegible] Gómez, Gabriel Chiesa, [illegible] Rivero y Hofmes; [illegible] misión directiva, el [illegible] del ejército Guillermo [illegible] señor Adolfo Dávila.

Pronunció un concepto [illegible] el señor Angel Rodríguez [illegible] denó las oligarquías.

Hizo elogios del [illegible] señor Rivero y Hornos, [illegible] funcionario correcto y [illegible] que no quiso someterse [illegible] nes y renunció el puesto.

En premio de sus [illegible] ritos se le nombró [illegible] rario.

Concurrió al acto [illegible] Sackman, miembro

LOS HIDRO-AEROPLANOS EN MONACO

UN VOLADOR CHILENO

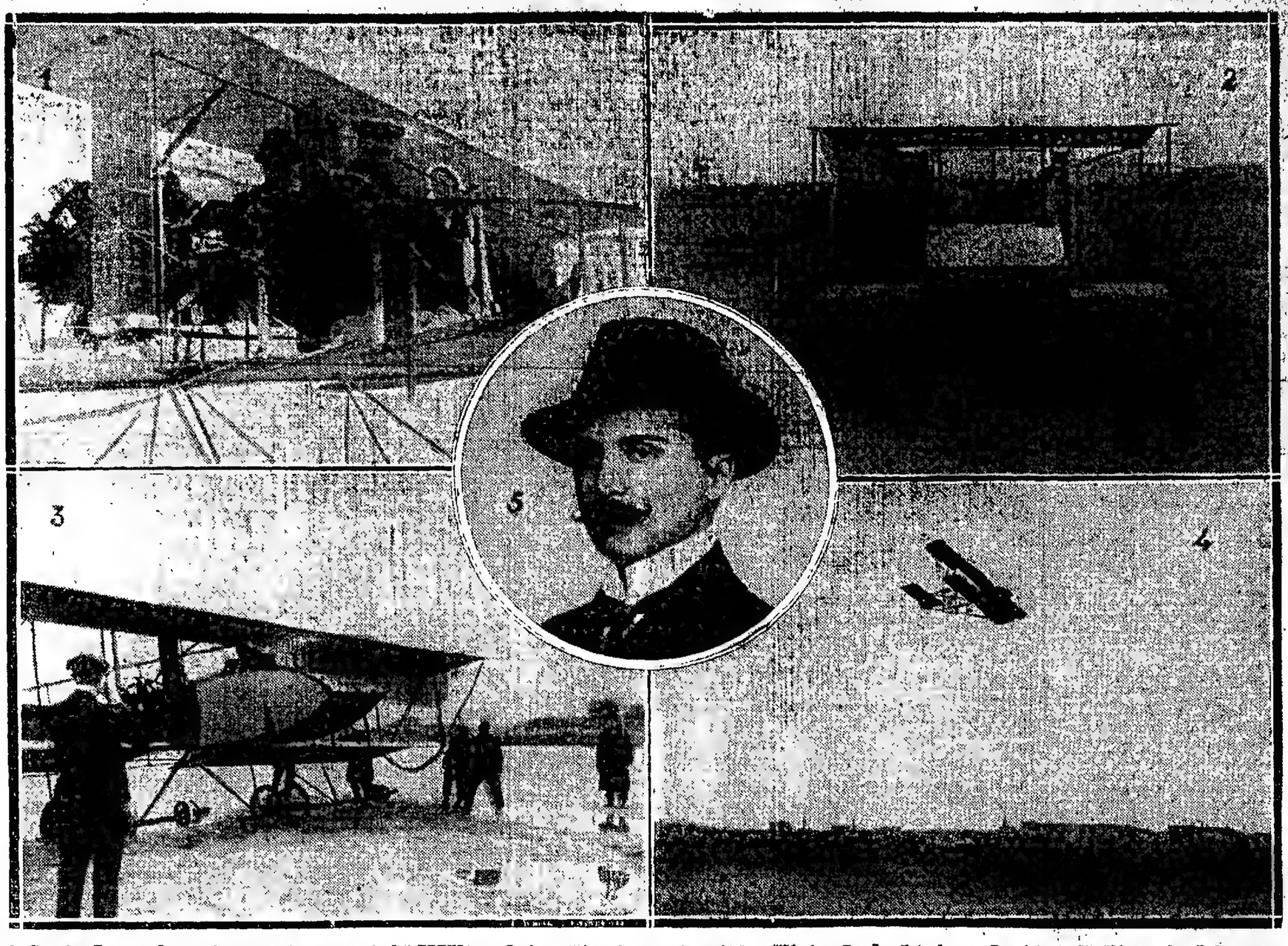

1) El señor Francois Casaux, director de la sucursal de LA PRENSA, en París, al volver de un vuelo en biplano "Sánchez Besa", piloteado por Benoist.—2) El "Sánchez Besa" desmontado, para seguir un ejército, amarrado detrás de un automóvil.—3) El biplano "Sánchez Besa" listo para volar.—4) Un vuelo del "Sánchez Besa" en Mónaco.—5) El inventor señor Sánchez Besa.

Un volador chileno, el señor Sánchez Besa, acaba de tomar parte en el concurso de hidroaeroplanos recientemente celebrado en Monte-Carlo. Allí se midió con los más afamados y prácticos conductores de vellvolos del mundo, y, menester es confesarlo, lo hizo brillantemente.

Sánchez Besa es un hombre joven, activo, de atrayente presencia. A continuación publicamos una entrevista hecha especialmente para LA PRENSA por el periodista francés, señor Aristide Verau, al piloto chileno:

El señor Sánchez Besa tomó parte con un hidroaeroplano de que es constructor, en el concurso mencionado.

Sánchez Besa tiene 21 años y es nacido en Santiago de Chile. Vino á Francia en 1900 y atraído por la navegación aérea, empezó su aprendizaje en globos libres. Fué uno de los primeros en seguir los experimentos de Santos Dumont en Bagatelle y más tarde los de Delagrange en Issy-les-Moulineaux. En 1908 se consagró á la volación; fué uno de los primeros que asombraron al mundo con sus primeros vuelos. El gobierno chileno sigue con interés sus esfuerzos y el ministro de Chile en Londres, señor Edwards, acaba de comunicarle que el capitán de navío Santander, agregado naval, vendrá á Mónaco para seguir sus experiencias al propio tiempo que las de sus colegas de concurso.

El aparato Sánchez Besa está construído con tubos de acero, níquel y flotadores en forma de patín. Es notable por su fácil marcha en el agua, esto es, por sus cualidades marinas. Todas las maniobras las realiza con soltura.

He creído interesante para LA PRENSA preguntar al señor Sánchez Besa lo que opina sobre el concurso que se desarrolla en estos momentos en la bahía de Mónaco. He aquí sus declaraciones:

"Tendré en cuenta, para hablar, el punto de vista que interesa especialmente á la América del Sur, en la cual LA PRENSA tiene tan poderoso prestigio. Los ensayos de Mónaco, han demostrado, con evidencia, el carácter marino de los aparatos que han tomado parte en el concurso, y que, en general, han realizado en el mar, con tanta regularidad como precisión, las pruebas que les fueron impuestas. Toda una serie de consideraciones interesantes para Sud América, se puede deducir de ellas.

"Es menester, ante todo, tener en cuenta que nuestros países poseen una gran extensión de costas, desprovistas de caminos y medios de comunicación rápida, pero con hermosas playas. Desde el punto de vista militar, la vigilancia resulta muy difícil. El hidroaeroplano está llamado á suplir esa deficiencia. Usted ha visto aquí, los hidroaeroplanos partir del agua, evolucionar elegantemente en el aire, detenerse, volver á partir y descender en una playa.

"Nuestras playas, pues, serían excelentes puntos de "aterrisaje" para los aparatos adscriptos á la vigilancia de las costas.

"Como en Mónaco, existen allá, numerosos puertos, que serían, asimismo, utilizables.

"Desde el punto de vista comercial, existen países, como el Brasil, que tienen grandes regiones inexploradas. El hidroaeroplano podría pasar fácilmente por sobre la milenaria y enmarañada selva virgen y encontrar punto de descenso en los grandes ríos, que constituirán para los aparatos, caminos naturales. El transporte de ciertas mercaderías preciosas, es posible con este método de locomoción, puesto que, como se ha visto aquí, con aparatos de ensayo de los primeros que toman parte en concursos, se ha podido transportar, en las diversas evoluciones, hasta tres personas, es decir, 250 kilos."

El joven volador chileno se encuentra actualmente en París, á donde fué llamado por el ministro señor Puga Borne, para estudiar la adquisición de vellvolos destinados al ejército de su país.

JUNTA DE EXCEPCIONES

ULTIMAS RESOLUCIONES

En el acuerdo realizado ayer en la Junta de Excepciones de esta capital, se concedieron las siguientes excepciones:

Oyarzábal José A., Les Enfants Francisco, Cabrera Martín, Laurito Juan, Molinas Arturo, Cerlani Luis E., Fuloni Martín, Benítes Ruperto, Tastaglino Alberto, Benito Ignacio, Cortese Donato, Cabana Carlos, Davies Juan T., Fragola Vicente, Cava Angel M., Costa Julio G., Suárez Bernardo, Ghio Luis, Brienza Ignacio, Perrazzo Amadeo G., Bizzozeto Marcos, France Luis, Cebasco Luis, Santángelo Ricardo, Bordigoni Pablo, Zielia Pascual, Cornet Raúl, Scarano Bartolomé, Patiño Santiago, Castro Francisco, Fusco Alberto, de Fina Angel, Mattia Félix, Parodi Héctor, Costa Cayetano, Conti Rodolfo, Delvecchio Marcelino, Faturo Carmelo, Monti Juan J., Monelos Eduardo, Coria Severo, Kehrly Carlos, Gallopa Julio B., Callani Alejandro, Cristina Enrique, Jiménez José M., Gualberto Antonio, Mollo Carlos, Heredia Justo P., Montes Juan A., Mango Eduardo, Cánepa Pedro, Razizza Santiago, Lorenzo Hipólito, Larigue Pedro, Vleytes Lucio, Ballerini Alberto, Villa Juan C., Santamaría Víctor, Canessa Julio L. P.

Denegadas: Sanjurjo Pedro, Ferrer Argentino, Constantino Antonio, Lauria Luis S., Carrizo Juan, Murtagh Juan José, Dehenle Luis, Biondi Roberto, Ronsa Cayetano, Grasso José, Médica Santos, Di Pascuale Vicente, Santino Miguel, Ferrín Joaquín.

Servicio auxiliar. Gardino Carlos, Mollo Aurelio, Perelli Juan, Palán Miguel, Perrone Victorino, Francia Antonio, Campi Santiago, Gran Lorenzo, Bagiletto Antonio, Berthier Julio, Colro Miguel, Frazio Emilio, Romano Juan, Irigoyen Martín, Raffaeli Juan, Potesta José E., Gianelli Juan José, Casademón Felipe, Paganini Aristides, Ribra Francisco, Mauricio Juan, Crovetto Palmiro.

Reconsideración: Poncato Francisco L., concedida.

Anulación: Pasini Alberto, concedida.

Información de pobreza: Barrera Adolfo, concedida.

Mr JUSTIN MAC CARTHY

† Ayer en Folkestone

Octogenario, después de una vida activísima tanto en el orden político como literario, falleció ayer en Folkestone, el notable novelista historiador y parlamentario irlandés, Mr. Justin Mac Carthy, una de las personalidades de mayor figuración en las agitadas luchas parnellistas en Inglaterra.

Durante 21 años fué miembro del parlamento por Longford y otras circunscripciones y tomó parte activa en todos los debates de la cámara relacionados con la cuestión irlandesa.

Sucesor de Parnell en la presidencia del comité parlamentario del partido Nacionalista, durante seis años fué el mantenedor del programa de esa agrupación y en sus ideas se inspiraron todos sus correligionarios para continuar la campaña con el brío y perseverancia que llegaron á ser proverbiales.

Mr. Mac Carthy había nacido en Cork en 1830 y á los 18 años de edad se inició en el periodismo donde después llegó á ser una de las más eminentes figuras.

En 1864 fué director del "Morning Star", en Londres, y en 1870 ingresó en el "Daily News", como redactor en jefe.

En Noviembre de 1896 renunció la presidencia del partido Nacionalista y se dedicó en absoluto á la literatura, que había abandonado momentáneamente, mientras dedicó su tiempo á la política.

Innumerables son las novelas debidas á su pluma. Su gran obra es la "Historia de nuestros tiempos", la narración más completa de la historia contemporánea de Gran Bretaña hasta 1905.

Su desaparición significa un verdadero luto para la literatura inglesa y muy especialmente para Irlanda, donde su nombre gozaba del prestigio á que lo hicieron acreedor sus dilatados servicios por la causa nacional.

EJERCITO Y MARINA

LA FORMACION MILITAR DEL 25 DE MAYO

Accidente al teniente Briano—Licencia—Presentación de un jefe—Pases—Anulación de liquidaciones—Pases en la armada — Servicio radiográfico—Experiencias de pólvoras norteamericanas—La volación en el ejército.

La comisión directiva del Jockey Club comunicó al Ministerio de Guerra, que, de acuerdo con su solicitud, accedía gustosa á poner á su disposición el local del hipódromo Argentino, en Palermo, para que se realice en él el desfile del 25 de Mayo próximo.

El Ministerio de Guerra ha comenzado inmediatamente á tomar las medidas para la formación aludida, pasando las comunicaciones del caso al estado mayor del ejército para que disponga todo lo necesario para ello.

—En la estación Bella Vista, del ferrocarril al Pacífico, ocurrió ayer de mañana un sensible accidente al teniente Francisco Briano, del arma de caballería, perteneciente á la escuela de clases.

Este oficial que iba á tomar el tren para regresar á esta capital, perdió pie, de resultas de lo cual cayó debajo de las ruedas del último coche, las cuales le fracturaron ambas piernas.

En grave estado fué llevado al hospital de Campo de Mayo, donde se le hizo la primera cura y transportado después al hospital Militar de esta capital. El Ministro de Guerra ordenó ayer que se le tuviera al corriente del estado del herido, encontrándose éste por la noche algo mejorado, dentro de la gravedad de su estado.

—Se le han concedido seis meses de licencia al general Benavídez, para pasar al Brasil, por motivos de salud.

—Llegó ayer de Diamante y se presentó al Ministro de Guerra, el teniente coronel Noailles, jefe del regimiento 3o. de artillería.

—Pasan, por seis meses á la plana mayor activa, el teniente 1o. Desiderio Torres, de la escuela de clases, y al 1o. de ingenieros, el teniente Joaquín Andrés, del 2o. de la misma arma.

—Se ha dictado un decreto anulando la licitación pública del 15 de Febrero próximo pasado, para la construcción de un cuartel de infantería en San Nicolás, provincia de Buenos Aires, y se autoriza al superintendente de construcciones militares para contratar con el señor Luis Loreti, la construcción del referido cuartel, en la suma de 320.705.25 pesos, estando comprendidos en esta suma, los revoques imitación piedra, portones, cerco y demás aumentos de obras necesarias por la naturaleza del terreno donde se levantará el cuartel, y otros trabajos requeridos para su ejecución, de acuerdo con los planos definitivos, pliego de condiciones y precios unitarios que constan en el respectivo expediente.

—Ha sido aprobada una liquidación por obras ejecutadas en la Intendencia general de guerra.

—Se ha ordenado el pase, adscripto al Ministerio de Marina, con fecha 1o. del corriente, al contralmirante Manuel Barraza.

Con el fin de regularizar la liquidación de cuentas que en concepto de radiotelegramas presentan las administraciones extranjeras, el Ministerio de Marina ha resuelto que todo buque de la armada que transmita radiotelegramas á estaciones radiotelegráficas costeras extranjeras, elevará al Ministerio dentro de las 48 horas de llegada al puerto de la capital, una planilla en la que se especificará detalladamente, el número de radiotelegramas transmitidos, destinatario y remitente.

El costo de los radiotelegramas oficiales especificados en la planilla á que hace referencia el párrafo anterior, los imputará el habilitado del ministerio de Marina, á la partida destinada á telegramas, inciso 13, ítem 2o, entregando su importe á la dirección general de correos y telégrafos de acuerdo con la planilla enviada y la tarifa en vigor.

Los radiotelegramas particulares se liquidarán de acuerdo con la tarifa en vigor y los contadores de los buques entregarán su importe á la habilitación del Ministerio de Marina, la que á su vez hará la liquidación correspondiente á la dirección general de correos y telégrafos, de acuerdo con la planilla que remita el buque.

La trasmisión de despachos á las estaciones radiotelegráficas extranjeras se hará sólo cuando lo exija una necesidad imperiosa.

—Ayer á las 9 a. m., se dió principio en el polígono de tiro del Arsenal Principal de Guerra á los ensayos de la munición y pólvora norteamericana, encontrándose presente el director interino del mismo, coronel Dionisio G. Meza, el jefe de la secretaría del Ministerio, el coronel J. G. Ewing que es uno de los directores de la fábrica cuya pólvora se ensayó; el teniente primero Juan S. Hammond, agregado militar á la legación de los Estados Unidos de América y el agregado naval á la misma y el secretario del coronel Ewind, señor Godey.

Dirigió las experiencias el capitán Máximo Venturino, estando encargado del tiro el teniente Torres y del cronógrafo los tenientes Miranda y de la Riestra. De acuerdo con el programa de las experiencias, éstas continuarán varios días.

Ayer se ensayaron presiones y velocidades iniciales.

—Ayer fué firmado por el Ministro de Guerra y hoy lo será por el Presidente de la República, el decreto por el cual se acepta la donación hecha por los señores Piccardo y Compañía, de un aeroplano para el ejército. Dice el decreto que se acepta la donación y se da las gracia por la misma á los donantes.

Para designar el tipo de aeroplano que se adquirirá nombra una comisión compuesta por el secretario del Ministerio de Guerra ingeniero Newbery y el volador argentino, señor Fels. A fin de facilitar la adquisición de dicho aparato, por parte de los donantes en las fábricas europeas, se autoriza á los mismos para que se informen al respecto de los jefes, oficiales, ó comisiones de armamento actualmente en Europa, por intermedio de los cuales podrán hacer su adquisición.

Finalmente, el decreto establece que como lo solicitan los señores Piccardo, al aeroplano que se adquiera se le dará el nombre de "Argentina".

ESTADOS DE LAS PERFORACIONES

La dirección general de ferrocarriles remitió ayer al Ministerio de Obras Públicas, el siguiente informe relativo al estado de los trabajos de perforación, efectuados durante la primera quincena del presente mes, en distintos parajes de la República:

San Cristóbal, provincia de Santa Fe: Se perforaron 23 metros, siendo la profundidad total de 873.10 metros, se entubaron 19.17 metros de caños de 142 milímetros, siendo el largo total de éstos de 862.94 metros. El subsuelo es roca, alternado con capas de arcilla muy dura.

Tostado, en la provincia anterior: Se perforaron 17.10 metros, siendo la profundidad total de 696 metros, se entubaron 17.27 metros, de caños de 215 milímetros, siendo el largo total de éstos de 691.42 metros. El subsuelo es alternativamente tosca y arena fluida con agua surgente muy salada.

Perico, provincia de Jujuy: En este punto los trabajos están paralizados, debido á la falta de materiales.

Paquita, provincia de Córdoba. Se perforaron 68.26 metros, siendo esta la profundidad total; se entubaron 63.63 metros de caños de 253 milímetros y 28,68 metros de caños de 290 milímetros.

Abra Grande, provincia de Santiago del Estero. Se concluyó la perforación, se desarmó, cargó y trasladó la máquina á Muñecas.

Muñecas, provincia de Tucumán: Se descargó el material y se empezó á armar la torre.

Pisco Yacú, provincia de San Luis: Se perforaron 36,50 metros, siendo ésta la profundidad total; se entubaron 37,23 metros de caños de 290 milímetros.

En resumen, los trabajos efectuados, durante la quincena con las seis máquinas, dieron por resultado la perforación de 144.85 metros y la entubación de 155.88 metros de distintas dimensiones.

EN LA CANCILLERIA

Visita de un general peruano

Acompañado del encargado interino de negocios del Perú, doctor Alvarez Calderón, concurrió ayer al Ministerio de Relaciones Exteriores el general Uribe, que ha llegado recientemente á esta capital.

El general peruano expresó al ministro el deseo de estudiar la organización del ejército y sus institutos, para lo cual le ofreció el doctor Bosch su concurso.

El introductor del cuerpo diplomático, señor De Marchi, condujo á los señores Alvarez Calderón y Uribe al despacho del Ministro de Guerra, quien recibirá hoy oficialmente al último, designando un ayudante con la misión de satisfacer los enunciados propósitos del general peruano, á quien acompañará á visitar los cuarteles é institutos del ejército.

—El capitán de corbeta de la marina española, señor Juan A. de Ibarreta y Uhagón, hermano del explorador que hace años desapareciera en el estero Patiño (Chaco), hizo una visita al Ministro de Relaciones Exteriores, para agradecer al gobierno los pasos que por su orden fueron dados en aquella comisión, para salvar al arriesgado explorador.

NOTICIAS VARIAS

El ministro argentino en el Perú

El encargado interino de negocios de la Argentina en el Perú, señor Guesalaga, ha comunicado al Ministerio de Relaciones Exteriores la llegada á Lima del nuevo ministro, señor Alvear, acto en el cual se le hizo objeto de una entusiasta manifestación popular.

Agrega el despacho que el presidente del Perú recibirá oficialmente al señor Alvear en la corriente semana.

Obras de riego en San Luis

El Ministerio de Obras Públicas dispuso, ayer, que el pago de los sueldos del personal ocupado en las obras de riego en Villa Mercedes de San Luis, se atienda con los recursos de la ley general de irrigación, número 6546.

Motiva esta resolución ministerial, el hecho de que la ley general de presupuesto en vigor, no asigna partida alguna para dichas obras de riego.

Tarifas telegráficas á Estados Unidos, Europa, etc.

La Central And South American Telegraph Company, ha resuelto poner en vigor desde el 15 de Mayo próximo una reducción de veinte centavos oro por palabra en las tarifas que actualmente cobra por telegramas "Vía Colón" dirigidos á Estados Unidos Canadá, Europa, Africa, Asia y Oceanía.

La renuncia del doctor Ortiz Basualdo

Ayer por la tarde concurrió al despacho del titular de la cartera, el doctor Luis Ortiz Basualdo, miembro del directorio de la Caja de Conversión, á fin de agradecer al doctor Rosa, y al Poder Ejecutivo, la no aceptación de la renuncia que presentó en vista de tener que ausentarse por un tiempo del país.

El doctor Ortiz Basualdo, se despidió del ministro, pues, hoy por la mañana, parte para Europa, en el vapor "Principessa Mafalda".

Condecorados por el emperador Francisco José

La legación de Austria-Hungría ha hecho saber al Ministro de Relaciones Exteriores, que el emperador Francisco José ha condecorado al ex director general de ferrocarriles, ingeniero Alberto Schneidewind, al capitán de navío Ismael Galíndez, á los coroneles Juan Moscarda y José Uriburu, al ex inspector general de bandas de música militares, Pablo M. Beruti y al teniente primero, León Luis Lobezlo.

Inauguración de un salón de arte

Los ministros de Justicia é Instrucción Pública y de Relaciones Exteriores y Culto, concurrieron á las 6 de la tarde de ayer al acto de inauguración del primer salón de arte de la sociedad Franco-Argentina "L'Eclectique".

Los ministros fueron recibidos por el plenipotenciario de Francia, M. Fouques Duparc.

Reconocimiento de un vicecónsul

Por resolución de ayer, ha quedado reconocido en el carácter de vicecónsul de los Estados Unidos de Norte América, en esta capital, el señor Alberto G. Ebert, quien reemplaza en ese cargo al señor Ross J. Hazeltine.

EL DIA SOCIAL

LA FIESTA DE CARIDAD DE ANOCHE

Una fiesta selecta y elegante fué la realizada anoche en el Petit Palace, organizada á beneficio del hospital Patrona V. de Curdero, de San Fernando.

La comisión encargada de la fiesta había colocado todas las localidades y el interés con que se recibió el anuncio de la reunión fué tan marcado, que si la linda sala hubiera tenido doble capacidad, el lleno hubiera sido el mismo que ostentaba anoche.

Hasta cerca de las diez estuvieron llegando las familias, las cuales eran atendidas en boletería por la señora Celina Pearson de Piñeyro Sorondo y otras señoras de la comisión.

El programa empezó á las 9.30, después de varios números de orquesta.

Al terminar la primera parte, pudo dominarse la sala y la concurrencia, todos los palcos se hallaban adornados con ramos de flores.

Al final de la última cinta, las familias pasaron al salón de la confitería del Petit Palace, donde se sirvió una copa de champaña en el "buffet", puesto á disposición de la comisión por el señor Max Glucksmann quien, además, cedió íntegra la entrada de la noche á las damas organizadoras.

Después de media hora de agradables conversaciones en la confitería, las familias volvieron á sus localidades para presenciar la continuación del programa.

Estaban las señoritas:

María Cristina Méndez Terrero, Mercedes y Helena Peña Unzué, Cora y María Luisa Fauvety, María Angélica y María Rosa Fernández Guerrico, María Teresa Guerrico, Alcira Esther y Delia Elena Guerrico, María Teresa Pearson Quintana, Lucrecia Gowland, Angélica Catelin, Angélica Ordinarrain, Albertina y María Julia Lastra, María Elena Pellet, Raquel Aldao, Clara y María Luisa Demarchi, Leonor é Inés González Guerrico, Florencia Tornquist, Adela Frederking, María Teresa Aubone Garmendia, María Esther y Lola Astigueta, Susana y Elena Castex, Mercedes y Delicia Cabral Mercedes Christophersen, Florencia Lezica, Sara Piñero Pacheco, Carolina Cárcano, Mercedes y María Luisa Ledesma, Guillermina Achával Rodríguez, Elfride Brinkmann, Julia Elena y María Teresa Hunter, Magdalena Pinedo, señoritas de Rozas, Blanca Israel, María Elena Arana, Lía Seeber, Isabel Madero, Elisa y Marta Egusquiza, María Teresa y Adelia Lacroze, Lucila y María Dora Segovia, María Méndez, Sara Pasman, Felisa Ruiz Guiñazú, María Cristina Bustos Morón, Amalia Balbin, Susana Oliver, María Esther Echeverry.

Entre las señoras vimos:

Mercedes Quintana de Santamarina, Mercedes Unzué de Quintana, Enriqueta Basavilbaso de Catelin, Corina Kruis de Fauvety, Angélica Guerrico de Fernández, Anatilde Guerrico de González Segura, María Carmen Sala de Demaría, Elvira Santamarina de Lezica Alvear, Celina Pearson de Piñeiro Sorondo, Carmen Bowers de Llavallol, Laura Cariés de Guerrico, Felisa Saavedra de Ledesma, Celia Cabral de Pearson, María Teresa Quintana de Pearson, Marta de Bary de Vedoya, Catalina Moreno de Brinkmann, María Julia Brinkmann de De Bary, Dora de Bary de Cazón, Juana Carranza de Lastra, Angela Lastra de Bidau, María Augusta Kruis de Piñeiro Pacheco, Clara Leloir de Demarchi, Lucilia González de Gowland, María Luisa Lacroze de Martínez de Hoz, Belén Videla Dorna de Echeverry, Belén de Oliver Tezanos, Dolores Guiñazú de Ruiz, Carmen Marcó del Pont de Rodríguez Larreta, Adela Rodríguez Larreta de García Mansilla, María Luisa Zamudio de Balbín, Mercedes Lezica de Christophersen, Rosa Altgelt de Tornquist, Julia Soler de Hunter, Angélica Posse de Astigueta, Elvira Pérez de Cranwell, Mercedes Terrero de Méndez, Susana Torres de Castex.

CONSEJO NACIONAL DE MUJERES

—Inauguró ayer sus sesiones el Consejo Nacional de Mujeres, declarándose abierta la 17a. asamblea de la institución, bajo la presidencia de la señora Alvina V. P. de Sala.

Ante numerosas socias se pasó á la orden del día, que fué cumplida á excepción del número 8, que correspondía al informe de la secretaría del exterior.

Cerró el acto la señora Concepción Jimeno de Flaquer, leyendo un extenso trabajo referente á "La Virgen Madre y las mujeres cristianas", que fué muy aplaudido por la concurrencia.

La señora de Videla, delegada de Bella Vista (Corrientes), solicitó y obtuvo de la conferenciante, autorización para imprimir su trabajo.

A iniciativa de la señora de Flaquer se creó una caja de ahorros para intelectuales inválidas para cuyo objeto se destinaron dos premios de cien pesos cada uno, que llevarán los nombres de las señoras Catalina Allén de Bourel y Clorinda Mattos de Trunner, dos extintas socias que mucho hicieron por el Consejo Nacional de Mujeres.

Estos dos premios serán entregados el día de la Fiesta del Libro, todos los años.

En Junio se celebrarán conferencias sobre extensión social, á las que serán invitadas señoras y señoritas, amantes de las letras y conocidos escritores. Estas conferencias tendrán lugar en el salón de la Biblioteca.

Fué reconocida en su carácter de delegada de Tucumán, la señora Luisa Magnanini de Lacavera.

La comisión aprobó un proyecto de la señorita Elía M. Martínez de crear una subcomisión de prensa y propaganda.

Terminado el acto, se sirvió el te. Estuvieron las señoras:

Alvina van Praet de Sala, Belén Tezanos de Oliver, Ana Brinkmann de Wassermann, Julia Moreno de Dupuy de Lome, Julia Zumarán de Olmedo, Carolina Lena de Argerich, Celia Etcheverry de Ibarra, Delia Rodríguez de Barraza, Sara C. de Albarracín, Marcelina L. de Mollar, Luisa E. de Bley, Etelvina González Chaves de Torello, Catalina Moreno de Brinkmann, Pastora A. de Argerich, Juliana Udaquiola de Sommer, Celia Freyre de Blanco, Carmen Ugarte de Merlo, Luisa Massa de Ponsati, Celina Atucha de Battilana, Carolina Freyre de Jaimes, Dolores Lavalle de Lavalle, Lucrecia de la Torre de Obligado, Julia Moreno de Moreno, Juana Thompson de Reynols, María J. de Pradere, Julieta Meyans de Pueyrredón, Constanza Bravo de Villamor, Elisa Gorostiaga de Aguiar, Carmen S. de Pandolfini, Angela S. de Alcántara, Alcira Hernández de Videla, Leonor L. de Dickinson, Marcelina L. de Mollard, Carlota Correas de Wilmart, Ignacia Puiggari de Caminos, Fidela E. de Rojas, Julia M. de Gómez, Mercedes Montero de Canavery, Isabel López de García, Fanny Carman de Cantón, Luisa Magnanini de Lacavera, y las señoritas Zorrilla Ezcurra, Mercedes y Consuelo Moreno, Mercedes Pujato Crespo, María Elena Viera, Elía M. Martínez, Adolfa di Carlo, Elena Thompson.

BENEFICIOS — En el Petit Palace se realizará el martes próximo una sesión especial de cinematógrafo, á beneficio del asilo-escuela del Corazón de Jesús.

La velada promete resultar muy lucida, pues son muchas las familias que se han dado cita para concurrir á ella, á fin de contribuir al sostenimiento de la citada institución.

Patrocinan la fiesta, las señoras:

Amalia O. de Nougués, Dolores C. de Gallo, Lastenia P. de Frías, Celina M. de Aráoz Alfaro, María L. P. de Helguera, Amalia N. de Oromí Escalada, Liboria P. de Padilla, Josefina N. de Nougués, María Josefa C. de Padilla, Dalmira C. de Paz, Luisa M. de Lacavera, Amelia L. de Terán, Manuela V. S. de Paz, Nieves P. de la Cuesta, Sara Q. C. de Paz, Isabel L. de García, Carmen J. de Lacroze, Genuaria R. de Coni, Javiera D. de Gigena, Josefa A. de Ledesma, Luisa G. de Guerrero, Clorinda G. de Avellaneda, Raquel A. de Colombres, Mercedes C. de Huidobro, Angela A. de Candiani, Angela N. de Bravo, María A. de Posse Ríos, Celia G. de Gallo, Matilde M. de Fraga.

—Esta noche se realizará en el teatro Ateneo la función especial á beneficio del grupo femenino Unión y Labor.

El programa cinematográfico preparado es muy interesante, figurando además de novedades europeas, varias vistas de las fiestas celebradas en la última temporada de Mar del Plata.

ASOCIACION PRO PATRIA—Estando ya terminadas las banderas y respectivos cofres, costeados por las comisiones de varias provincias, para los destroyers que llegarán próximamente de Europa, la comisión central se reunirá en la semana entrante bajo la presidencia de la señorita Mercedes Pujato Crespo, para determinar lo referente á la entrega de las insignias, cuando lleguen los referidos barcos.

MISA DE VOTOS — Se ofició ayer en la iglesia Catedral, la misa mandada decir por la Liga de Damas Católicas, con expresión de votos, por el feliz viaje de la presidenta de la institución, señora Ana Elía de Ortiz Basualdo, que se embarca para Europa.

Estuvieron las señoras:

Mercedes Castellanos de Anchorena, Matilde Anchorena de Ortiz Basualdo, Adela Sarasa de Favier, Felisa Ortiz Basualdo de Alvear, Celina Huergo de Estrada, Carmen Pinedo de Marcó del Pont, Lucía Prat de Dalmáu, Celina Casares de Quesada, Carmen García de Benítez, Josefina Vedoya de Ocampo, María Catalín de Campos, Leonor Tezanos Pinto de Erlburu, Tulia Estévez de Casas Olmos, Edelmira Illa de Elía, Carolina Lena de Argerich, Laurentina Ocampo de Aisina, María Salomé Freyre de Irondo, Ernestina Llavallol de Acosta, Lubina García Luisa E. de Bley, Etelvina González Chaves de Torello, Catalina Moreno de Brinkmann, Pastora A. de Argerich, Juliana Udaquiola de Sommer, Celia Freyre de Blanco, Carmen Ugarte de Merlo, Luisa Massa de Ponsati, Celina Atucha de Battilana, Carolina Freyre de Jaimes, Dolores Lavalle de Lavalle, Lucrecia de la Torre de Obligado, Julia Moreno de Moreno, Juana Thompson de Reynols, María J. de Pradere, Julieta Meyans de Pueyrredón, Constanza Bravo de Villamor, Elisa Gorostiaga de Aguiar, Carmen S. de Pandolfini, Angela S. de Alcántara, Alcira Hernández de Videla, Leonor L. de Dickinson, Marcelina L. de Mollard, Carlota Correas de Wilmart, Ignacia Puiggari de Caminos, Fidela E. de Rojas, Julia M. de Gómez, Mercedes Montero de Canavery, Isabel López de García, Fanny Carman de Cantón, Luisa Magnanini de Lacavera, y las señoritas Zorrilla Ezcurra, Mercedes y Consuelo Moreno, Mercedes Pujato Crespo, María Elena Viera, Elía M. Martínez, Adolfa di Carlo, Elena Thompson.

BENEFICIOS — En el Petit Palace se realizará el martes próximo una sesión especial de cinematógrafo, á beneficio del asilo-escuela del Corazón de Jesús.

La velada promete resultar muy lucida, pues son muchas las familias que se han dado cita para concurrir á ella, á fin de contribuir al sostenimiento de la citada institución.

Patrocinan la fiesta, las señoras:

Amalia O. de Nougués, Dolores C. de Gallo, Lastenia P. de Frías, Celina M. de Aráoz Alfaro, María L. P. de Helguera, Amalia N. de Oromí Escalada, Liboria P. de Padilla, Josefina N. de Nougués, María Josefa C. de Padilla, Dalmira C. de Paz, Luisa M. de Lacavera, Amelia L. de Terán, Manuela V. S. de Paz, Nieves P. de la Cuesta, Sara Q. C. de Paz, Isabel L. de García, Carmen J. de Lacroze, Genuaria R. de Coni, Javiera D. de Gigena, Josefa A. de Ledesma, Luisa G. de Guerrero, Clorinda G. de Avellaneda, Raquel A. de Colombres, Mercedes C. de Huidobro, Angela A. de Candiani, Angela N. de Bravo, María A. de Posse Ríos, Celia G. de Gallo, Matilde M. de Fraga.

—Esta noche se realizará en el teatro Ateneo la función especial á beneficio del grupo femenino Unión y Labor.

El programa cinematográfico preparado es muy interesante, figurando además de novedades europeas, varias vistas de las fiestas celebradas en la última temporada de Mar del Plata.

ASOCIACION PRO PATRIA—Estando ya terminadas las banderas y respectivos cofres, costeados por las comisiones de varias provincias, para los destroyers que llegarán próximamente de Europa, la comisión central se reunirá en la semana entrante bajo la presidencia de la señorita Mercedes Pujato Crespo, para determinar lo referente á la entrega de las insignias, cuando lleguen los referidos barcos.

MISA DE VOTOS — Se ofició ayer en la iglesia Catedral, la misa mandada decir por la Liga de Damas Católicas, con expresión de votos, por el feliz viaje de la presidenta de la institución, señora Ana Elía de Ortiz Basualdo, que se embarca para Europa.

Estuvieron las señoras:

Mercedes Castellanos de Anchorena, Matilde Anchorena de Ortiz Basualdo, Adela Sarasa de Favier, Felisa Ortiz Basualdo de Alvear, Celina Huergo de Estrada, Carmen Pinedo de Marcó del Pont, Lucía Prat de Dalmáu, Celina Casares de Quesada, Carmen García de Benítez, Josefina Vedoya de Ocampo, María Catalín de Campos, Leonor Tezanos Pinto de Erlburu, Tulia Estévez de Casas Olmos, Edelmira Illa de Elía, Carolina Lena de Argerich, Laurentina Ocampo de Aisina, María Salomé Freyre de Irondo, Ernestina Llavallol de Acosta, Lubina García

Mónica Wilkinson de [illegible] unión matrimonial [illegible] partida del vapor [illegible] II", en el que [illegible] Europa muchas [illegible] sociedad.

Partieron, entre otras, [illegible]:

Jacinta Moré de [illegible] llo y su niña señora [illegible] Omar de Chaves, [illegible] Luisa I. Guillermina [illegible] Mendoza, su señora [illegible] nuncia su hija [illegible] Banco Español del [illegible] Jorge A. Mitchell, [illegible] na Escalada de Bullrich, [illegible] coronel Manuel Fernández [illegible] milia, Manuel García [illegible] familia, Arturo Berra, [illegible] cabo Spangenberg, [illegible] Ortega y familia, [illegible] Gonzáles, doctor [illegible] ingeniero Gustavo Kraus Castaing, su señora [illegible] na y su sobrina Elena Serra.

TEA — La señora Ana [illegible] Green y sus hijas Ana María Elena recibieron ayer con [illegible] sus relaciones, en el [illegible] motivo de ausentarse [illegible] Europa.

Estaban las señoras:

Elvira Urioste de Gómez, [illegible] bel Udaondo de Bonduran, [illegible] Bezavilbaso de Casey, [illegible] de Hunter, Fernández Blanco, Urdinarrain, Jacobs, Ferreyra, Pereyra, Josefina Lalor de [illegible] Victoria Lynch de Puerrredón. Señoritas: Mercedes y Elisa Benítez, Angélica Catalín, Raquel y María Teresa Hunter, [illegible] Gómez Molina, Carmen Sánchez Elía, Angélica y Eulalia Larrain, señorita de Rocha [illegible] ley, María Luisa Quirno, [illegible] Elvira Udaondo, María Luisa [illegible] ta y Sara Pueyrredón, María [illegible] Peró, Alina Frers, Isabel [illegible] Udaondo.

—El señor Carlos Bollini [illegible] ñora Adelaida Shaw ofrecieron un te en el Plaza Hotel á [illegible] tadas, con objeto de despedir [illegible] ausentarse mañana para [illegible]

La señora de Bollini lucía [illegible] gante traje de falda satín [illegible] ta de gasa blanca cubierta de [illegible] tilly" negra, ramo de rosas [illegible] en el cinturón, collar y [illegible] perlas.

Asistieron las señoras:

María Julia Brinkmann de [illegible] Estela Bell de Ponce, [illegible] Tornquist de de Bary, Mercedes de Blaquier, Elvira [illegible] Gómez Molina, Lola Santamarina, Echagüe, María Celestina [illegible] Lavalle de Murúa, Julia [illegible] Olmedo, Alcira Quirno Costa [illegible] bao, María Fynn de Achával, [illegible] des Lezica de Christophersen, [illegible] na Atucha de Batillana, [illegible] lés de Guerrico, Emma [illegible] de Benítez, Laura Gómez [illegible] Quirno, Cipriana Mercedes [illegible] ña de Lerena, Elena Dorrego, [illegible] ró, señora de Massini y [illegible] Angélica Gómez Molina.

—Numerosas fueron las [illegible] señoritas que se congregaron [illegible] residencia de la señora Ana [illegible] Ortiz Basualdo, con objeto de [illegible] daría por ausentarse mañana [illegible] Europa.

La señora de Ortiz Basualdo [illegible] birá hoy por la tarde á [illegible] nes.

—La señorita Carolina Ugarte [illegible] unió ayer por la tarde á [illegible] á tomar el te, con objeto de [illegible] dirse por su viaje á Europa.

—En el Plaza Hotel se [illegible] el te que la señorita Kitty [illegible] rray, ofrecía á un grupo de [illegible] gas.

Asistieron las señoritas:

Elvira González Caballo, [illegible] sa Palacios, Inés, María Julia Mulcahy, Lola, Elisa [illegible] Viel Temperley, Aurora y [illegible] ta Doll, Lucila y María [illegible] señoritas de Gutiérrez.

JULIAN VIOLA — Después [illegible] las alternativas de una dolorosa [illegible] fermedad, dejó de existir ayer [illegible] ñor Julián Viola, caballero que [illegible] saba de general estima en el [illegible] núcleo de sus amistades.

El señor Viola, que desaparece [illegible] los 67 años de edad, había [illegible] importantes servicios á la [illegible] tración nacional. En la época [illegible] tendente señor Torcuato de Alvear, señor Viola, fué concejal, [illegible] entre sus obras de mejoras [illegible] la decidida campaña que [illegible] ra la apertura de la Avenida [illegible]

Militó en las filas del partido [illegible] dical, siendo delegado de la [illegible] quia de Santa Lucía á la [illegible] realizada por esa institución.

Hoy se efectuará el sepelio de [illegible] restos en la necrópolis del Norte, [illegible] via una misa de cuerpo presente [illegible] el templo Santa Lucía.

CINDERELLAS DANCE — La [illegible] misión de las "cinderellas", [illegible] las más brillantes de la colecti[illegible] anglo-porteña, ha fijado estas [illegible] para sus cuatro bailes: 15 de [illegible] 5 de Junio,

...ana son el ingeniero ...mberto J. Fernoux. ...pareja se ausentará para ...

...ECUM — En la iglesia ...á bendecido por el pres... el enlace de la señori...

...Campana Echagüe, con ...or Bonadeo Ayrolo.

...aron como padrinos la señora ...Ayrolo de Bonadeo y el se... Marcelino J. Campana.

...el acto civil fueron testigos, por ...de la novia, los doctores José ...Vega, Alfredo Paniere y el ge... Angel P. Allaria y por el novio, ...ores Alejandro Bonadeo y Juan ...

...pués de la ceremonia se realizó ...fiesta en la residencia de la ...lia de la novia.

DESDE MORON — Jueves 25—(Por telégrafo) — Continúa grave el señor Eduardo Passo.

...De Mar del Plata, el señor Tonelli y familia.

DESDE CATAMARCA—Jueves 25 — (Por telégrafo) — Llegó de Tinogasta la familia del doctor Guillermo Correa.

...Esta noche, un grupo de amigos ofreció un banquete al doctor Rafael ...illo.

DESDE JUJUY — Jueves 25—(Por telégrafo) — Falleció repentinamente la señora Rosario Alvarez Prado ...arlo.

CAMBIOS DE RESIDENCIA — Llégan... — De Alta Gracia, la señora ...a M. de González del Solar y ...hijas Angela, Margarita, María ... Lía.

...Del mismo punto, las señoritas ...edas y Ernestina Soriano.

...De Mendoza, el señor Agustín ... señora Adela González Bo...

...De Pergamino, el señor Enrique ...ón.

...De su establecimiento de campo ...Cascallares, la señora Susana Cam... de Luro.

...idas — Para San Luis, el sena... nacional doctor Víctor S. Gui...

...Para Cascallares, la señora Ma... Travaites de Gianoti y su her... Alberto.

...Por parte, en viaje de estudios, ...Córdoba, Santa Fe y Corrientes ...vicecónsul de Austria-Hungría, ...José Fuchs.

...regresará dentro de tres semanas.

BARCOS — **Salidas** — Parten hoy ...lo de Janeiro y Europa, los ...

...Emilio Lamarca, Julián Dug... Francisco Mendes Goncalves y ...ra, Prieto Costa y señora, Enri... Ernestina y Trinidad Boneo, ...ria Nazarre de Enciso y fami... Rosa y Agustina Nazarre.

...compañía de sus tías, las se... de Nazarre, se ausenta hoy ...Europa á bordo del "Avón", la ...rita Margarita Pico, nuestra co... en esta sección de LA ...NSA.

METEOROLOGIA — Hoy se efectuará ...el cementerio de la Recoleta el ...lio de los restos de la señora Vic... Iniarte.

...la iglesia del Pilar se rezará ...una misa de cuerpo presente. ...por el alma de la señora Teó... Lagos de Arriaga se oficiará hoy ...neral en la iglesia San Miguel.

...En el cementerio del Oeste serán ...umados hoy los restos de la se... Delfina Núñez Domínguez, cu... fallecimiento ha sido muy lamen... en el núcleo de sus relaciones.

...Por el alma de la señorita Caro... Zambonini se celebra desde ayer ...novenario en la iglesia la Balva...

...En el templo la Merced se oficia... hoy un funeral en memoria del ... Fermín de Irigoyen.

...En la iglesia San Ignacio se di... misas hoy en memoria del señor ... M. Rojas.

...Noticias recibidas de Francia ...dican que falleció en Pont-de-Vaivoisin, el señor Francisco Lau... quien se hallaba vinculado en ... capital á conocidas familias de ...electividad franco-portefia.

...Noticias recibidas de Corrientes ...dican que ha fallecido en esa ciu... la señora Concepción Díaz Co... de Cabral, distinguida dama ... se hallaba extensamente vincula... en aquella sociedad y en esta ca...

TERRITORIOS NACIONALES

EJERCICIO DE LA OBSTETRICIA

...La señora Josefina Battelli fué au... ...da por el Departamento Nacio... de Higiene, para que ejerza la ...tricia en Santa Rosa de Toay.

...Igual autorización se concedió á ...señora Carmela Farina, de Puerto ...ayn.

ARTE Y TEATRO

...Odeón—Mañana tendrá lugar en es... teatro, la función en honor de la ...mera actriz señora Della Guardia, ...tándose el drama de Roberto ...eco, "Una donna".

...El domingo se dará una función ... familias, en "matinée".

...Apolo—Por quinta vez, sube hoy á ... el poema rústico, en tres ac... y en verso, titulado "Canción de ...primavera", original del señor José ...Maturana.

...La nueva obra del autor de "El ...bre alegre" y "El balcón de la vi... ha sido recibida con aplausos ... público.

..."Canción de primavera" es una ... de mérito literario y escénico. ...final del primer acto deja la im... de una escena campera en... dora: dos jóvenes enamorados ... la tarde, hablan de enqueños. ...el camino próximo á la chacra. ... una carreta rumbo á la estan... El carretero canta una ...a tierna y doliente que se oye ...jos, como una "hosanna" al ... camino del triunfo.

...canción puesta en labios del ...sano, constituye el éxito del ...; es un canto al trabajo, ... á la dignidad del hombre. ... de las frentes de los que ... de los que cosechan para ... de la faena ruda, en ... domina y las energías ...

...mentos de la obra están en... debilidad, los caracteres ... este ...

...

...

PROVINCIA DE BUENOS AIRES — ADMINISTRACION, TRABAJO Y CULTU

LA NUEVA VALUACION

Disposiciones de la ley

Correspondiendo á preguntas que nos dirigen nuestros lectores desde diversos puntos sobre la nueva valuación, transcribimos algunos artículos del decreto reglamentario de la ley respectiva.

Artículo 6. — Hasta el 30 de Abril próximo (que damos noticia de la prórroga hasta el 30 de Mayo), los contribuyentes deberán presentar ante las juntas locales la declaración del valor que atribuyen á sus propiedades, con los demás datos que se consignan en los formularios de que los proveerán las oficinas de valuación, en cada partido, incurriendo en una multa equivalente al do spor ciento del impuesto que deben abonar por todo el año los que no den cumplimiento á esta disposición, vencido aquel término.

Art. 7.—Las comisiones locales procederán á desempeñar su cometido en el mes de Mayo próximo, debiendo en el mismo quedar terminada la valuación. Las boletas deberán quedar repartidas totalmente por los valuadores el 10 de Junio, y los contribuyentes podrán, hasta el 20 del mismo, interponer sus reclamaciones. Al 30 de Junio, las juntas habrán dictado sus resoluciones sobre las reclamaciones interpuestas, y los valuadores tienen un plazo para notificar aquéllas á los contribuyentes, que vencerá el 10 de Julio.

En caso de que los interesados no se hallaren conformes con las decisiones de la junta, podrán apelar ante la misma hasta el 20 del expresado mes de Julio, y diez días después las comisiones elevarán informados al jury central las reclamaciones para la resolución final.

Art. 11 —Los lotes de terreno que pertenezcan á un mismo propietario dentro de una manzana, no podrán figurar bajo una sola partida, si se hallaren ubicados separadamente, ó tuvieren distintos linderos, necesitando por consiguiente proveerse de la libreta que establece la ley por cada lote que se posea.

LAS BECAS DE LA PROVINCIA

Procederes censurables

Desde Dolores nos llegan noticias de la mala impresión producida entre los estudiantes y el vecindario en general de esa ciudad, por el proceder del gobierno de la provincia, al ordenar, después de un largo período de reclamaciones incesantes, que se abonen las becas correspondientes á Enero, Febrero y Marzo, dejando para una época que no se indica, las de los cinco meses anteriores, que también se adeudan.

Muy lógica resulta esa mala impresión pues no son siquiera concebibles en una administración ordenada semejantes irregularidades.

El Poder Ejecutivo de la provincia irroga perjuicios muy lamentables á los jóvenes que cursan estudios en los establecimientos nacionales de educación, al no abonarles las becas que les ha acordado, para que puedan costearse esos estudios. Son perjuicios de orden material y de orden moral, que se agravarían si por causa de la subsistencia de estas irregularidades, muchos estudiantes pobres se vieran en la dura necesidad de cortar las carreras iniciadas, defraudándose así las esperanzas que se les hiciera concebir al otorgárseles las becas, después de haberlos desviado en sus actividades de otros rumbos no menos conducentes al progreso general y al provecho propio

Es esta una cuestión muy seria, para que el Poder Ejecutivo le preste tan poca atención.

EXPORTACION DE LA COSECHA

LA NUEVA SIEMBRA

(De nuestros corresponsales, por telégrafo)

Bahía Blanca, Abril 25—Va regularizándose el movimiento de exportación de cereales, que puede decirse ha comenzado hace un mes, en condiciones desventajosas por las causas conocidas. Sin embargo, aún no ha llegado el embarque á su período más activo porque los ferrocarriles no pueden mover rápidamente el enorme "stock" de cereales almacenados en las estaciones, y porque las clasificaciones que hacen los exportadores, según el tipo de los granos, trae también dificultades que irán subsanándose.

Desde el 1o de Enero hasta ayer, se han embarcado por los muelles Ingeniero White, Galván y del ferrocarril de Rosario á Puerto Belgrano, las siguientes cantidades de cereales, en toneladas inglesas

Trigo, 477 545, avena 204 842; cebada, 2 438, lino, 200; centeno, 64. También se han cargado 1 015 toneladas de afrecho y 129 de afrechillo.

Estas cantidades suman un total de 686 000 toneladas salidas por Bahía Blanca, puede decirse en un solo mes, lo que evidencia la importancia de este puerto, que vuelve á ocupar el primer sitio entre los exportadores de cereales.

En el mes entrante el embarque llegará á su período álgido, y seguramente la exportación de granos se aproximará á los dos millones de toneladas, calculados desde antes de iniciarse la cosecha, cuya liquidación no terminará hasta Mayo, alcanzando á la del próximo año, pues ya ha comenzado activamente la preparación de los campos y rastrojos para la nueva siembra, siendo favorecidas las faenas agrícolas por el tiempo lluvioso.

Crotto, (Tapalqué), Abril 25 — Llovió toda la noche y sigue aun.

Arroyo Corto (General Saavedra), Abril 25 Comenzaban los colonos á temer por la dureza de la tierra en los campos nuevos, para la roturación, cuando hoy, con intervalos, llovió lo suficiente para verificar esos trabajos, cómodamente.

—Desde anoche, á las 8, hasta esta mañana, cayeron 67 milímetros.

Coronel Suárez Abril 25 — Reina tiempo lluvioso.

General Saavedra, Abril 25 —Llovió 86 milímetros. Reina fuerte viento.

"LA PRENSA" EN LA PLATA

(DE NUESTRA SUCURSAL)

PROGRESOS DE AVELLENEDA

GESTIONES DEL CENTRO COMERCIAL

Municipalización de las aguas corrientes

OBRAS DE SALUBRIDAD

Ha visitado nuestra sucursal de La Plata, una comisión de miembros del Centro Comercial é Industrial de Avellaneda, compuesta por los caracterizados vecinos de esa ciudad, señores Julio P. Mayon, presidente de la institución, Ignacio Eraso, miembro de la comisión directiva; y Florencio Santolaya, director del periódico "El Comercio", órgano de la misma.

Atendidos deferentemente por el director de nuestra sucursal, manifestáronle los propósitos progresistas del centro y sus diversas iniciativas á fin de obtener mejoras de importancia para aquella ciudad.

El notable desarrollo industrial de Avellaneda en los últimos años y el crecimiento constante de su población, hacen indispensable, según nuestros visitantes, que el vecindario comience á ocuparse decididamente, de acuerdo con las autoridades locales de la solución de diversos problemas de trascendental importancia para la salud y el bienestar de aquella activa y laboriosa ciudad. Entre ellos figura en primer término, según la comisión, la municipalización del servicio de aguas corrientes, en manos actualmente de una empresa privada.

Piensan los expresados señores que es de todo punto necesario que la comuna de Avellaneda sea dueña y administradora de ese servicio, y nos informaron que á tal efecto han cambiado ideas con el intendente municipal de Avellaneda.

De ese cambio de ideas ha surgido la convicción de que el vecindario, representado por la municipalidad, debe hacer, con energía y entereza, por sí solo el esfuerzo económico que reclama la adquisición de las instalaciones y concesión de la empresa susodicha, acudiendo al gobierno de la provincia al solo objeto de obtener oportunamente la correspondiente ley de expropiación.

Para ello bastará, según opinión de nuestros visitantes, que se comparta por el intendente de Avellaneda, que la municipalidad vaya formando un fondo, con economías en el presupuesto, que podrían oscilar entre 300.000 y 500.000 $ m/n al año. El intendente señor Barceló, halla practicable esta idea y se encuentra dispuesto á aceptarla oportunamente.

Agregaron que si era necesario algún esfuerzo pecuniario del vecindario, á fin de reconquistar el dominio comunal de ese servicio esencial, creían firmemente que la ciudad de Avellaneda no lo negaría.

Nos significaron también la urgente necesidad de que se incorporen á los servicios locales el de las obras de salubridad, que constituyen una necesidad mucho más notoria si se tiene en consideración la naturaleza del suelo en que se ha erigido Avellaneda, su condición de puerto activísimo y, expuesto, por consiguiente, al peligro de infecciones, y el gran número de establecimientos industriales que allí funcionan.

Nos recordaron la existencia de leyes que favorecen la construcción de las obras de salubridad y la conveniencia de que los poderes públicos se ocupen de este asunto de tanta importancia para el municipio, en cuya jurisdicción residen alrededor de cien mil habitantes.

Por último, nos expresaron que el Centro Comercial é Industrial de Avellaneda, propicia entre sus miembros la idea de colocarse en situación de concurrir por medio del sufragio á la designación de las autoridades comunales siendo decididos partidarios de la adopción del padrón militar y de la implantación de un sistema análogo al nacional para las elecciones locales. El centro, pues, irá á las elecciones, para tener por intermedio de algunos de sus miembros, representación en la municipalidad, capaz de secundar toda iniciativa de cultura y de progreso para Avellaneda, de donde quiera que proceda.

DELEGADO COMERCIAL DE LA PROVINCIA EN EUROPA

Presentación de un informe

LAS CARNES ARGENTINAS EN FRANCIA

NUEVAS APLICACIONES DEL MAIZ

El señor Mariano Unzué, delegado comercial de la provincia en Europa, ha enviado desde París, un extenso informe relacionado con la misión que le está encomendada.

Comienza el señor Unzué manifestando que el móvil de su informe es contribuir á que el gobierno se ilustre sobre algunos hechos de interés general para el desenvolvimiento económico de Buenos Aires.

La an debatida cuestión de las carnes argentinas en Francia, dice, ha quedado definitivamente resuelta, en forma poco satisfactoria, á pesar de todas las gestiones realizadas por la legación argentina y consulado general en París.

Francia no admite la introducción de los animales en pie de procedencia argentina, agrega el señor Unzué, con una medida sanitaria que sólo esconde los anhelos del poderoso partido agrario que pesa en la política interna del país, y para que desaparezcan por el momento las protestas del consumidor, se han dictado algunas disposiciones administrativas que permiten extender la exportación de la carne de frigorífico desde el mercado de Londres, en un límite mayor que lo otorgado anteriormente.

A pesar de ser una anomalía, toda la carne de frigorífico de procedencia inglesa es de origen argentino, pero con ello se salvan las medidas establecidas para las carnes procedentes de nuestro país.

Con la nueva disposición, los carniceros pueden introducir, no solamente la fracción del animal vacuno, conocido por el "alloyau", es decir, lomo y falso lomo, como sucedía anteriormente, sino también una parte del cuarto trasero llamado "culotte".

Respecto á los capones frigoríficos, se ha permitido á una compañía del Havre, introducir dos mil animales congelados por mes.

Con estas pequeñas ventajas, agrega, pueden considerarse terminadas, por el momento, todas las gestiones del gobierno nacional, por intermedio de su representante, con el propósito de conquistar definitivamente y con lealdad como lo dispone la ley Meline, este mercado, que reviste el mayor interés para el comercio de nuestras carnes.

La razón que sostiene el gobierno para no permitir por el momento la entrada de los animales en pie, no es tanto de orden sanitario, cuanto un fútil pretexto, que se debe á la oposición sistemática que dirige el partido agrario del país, á la importación de carnes, en favor de los intereses cada vez más precarios de la campaña de Francia.

La crisis agraria, porque atraviesa el país, por varias causas, hacen que se adivine fácilmente el temor que asiste á los propietarios rurales ante el peligro de la introducción de nuestros animales en pie.

El cultivo de la tierra en Francia, y del mismo modo en toda la Europa, se hace cada día más costoso, á causa de que la mayoría de los jóvenes labriegos abandonan las faenas rurales, ilusionados por el encanto de las ciudades y las engañosas perspectivas del mayor estipendio en los talleres

La creciente dificultad de encontrar gente apta para las labores agrícolas, ha producido un crecido aumento en sus salarios, con el agregado de exigencias que no solicitaban en otra época, y es natural entonces que de rebote haya resultado una disminución enorme de la renta neta de la tierra Es comprensible que este estado de cosas anormales haya dado lugar á una merma del valor real de la propiedad rural, que verdaderamente asombra

Con lo expuesto, continúa el señor Unzué, se comprenderá que los propietarios sólo encuentran hoy su compensación en el mayor valor de sus animales destinados al comercio de la carne, y es por esto que el único peligro que les amenaza por el momento, residé en las facilidades que podrían acordarse á la introducción de animales en pie de origen americano.

Sin embargo, y á pesar de todo, cree, dice el informante, que la reacción se verificará durante muy poco tiempo y que se establecerán disposiciones que permitirán algunas franquicias á la industria francesa, en cambio de las cuales podríamos obtener ciertas facilidades, para asegurar este mercado á nuestros animales en pie

Con conocimiento de causa, añade, puedo sostener que el día en que nuestro país adquiera este mercado, en breve tiempo todas las naciones de Europa imitarán el ejemplo, por ser Francia el único país del continente, exceptuando Rusia y Hungría, que puede producir ganado.

La emigración de los pueblos de Europa á nuestro país se resiente cada vez de mayores dificultades, según las noticias propagadas en nuestro descrédito, sobre todo después de la nota oficial de este gobierno, motivada por el movimiento huelguista de los ferrocarriles de la República Esa huelga ha causado mayor daño á los intereses del país, que lo que fácilmente puede calcularse, máxime cuando la nota referida manifestaba que el artesano ó jornalero que emigra á nuestro país, no podría encontrar ventajas y mejoras bridadas en Francia.

No podemos negar, continua diciendo el señor Unsué que la carestía de la vida se hace sentir también en nuestro país para la gente de trabajo, debido á circunstancias ajenas al país, pero que estriban en la forma en que rige el actual sistema impositivo para constituir la renta nacional, y que tarde ó temprano los hombres de gobierno han de subsanar, orientándose hacia sistemas más liberales para el consumidor y que reduzca las exigencias de la vida del obrero.

Con placer puedo informar, añade el señor Unsué, que todas las veces que una empresa de ferrocarriles ó portuaria para la provincia de Buenos Aires, solicita el concurso de capitales, lo encuentra con toda facilidad, por la razón que es bien conocida en los altos círculos financieros de este país respecto, de la fuerza productiva y la expansión de la fértil campaña bonaerense.

—

Comunica en seguida que un industrial argentino de Zárate, el señor Varando, ha obtenido en Estados Unidos patente de invención para un procedimiento industrial que causará en la provincia una revolución, por sus resultados en el campo agrícola.

Dicho industrial se prepara á instalar en Zárate, en la destilería que posee, la industria amparada por su patente, que consiste en producir azúcar, pasta ó pulpa para papel y alcohol, con la caña del maíz. El procedimiento es muy sencillo, consistiendo todo el secreto de dicha patente en la forma de proceder para la separación de estas materias, sin que deban alterarse el modo de sembrar el maíz, ni las semillas.

El área de maíz necesaria para producir 50.000 toneladas de azúcar y sus derivados, es de 1.600 á 1.800 hectáreas, y para obtener el propósito de esa industria, se cortan las espigas verdes de la planta de maíz á los veinte días de haber aparecido, para que la caña recoja todo el jugo destinado á las espigas. Esas espigas cortadas y que por ser verdes son sumamente lechosas, se trituran para formar la mejor pulpa ó pasta para papel, superior al de origen sueco, que emplea hoy exclusivamente la fábrica de papel de Zárate.

La caña de maíz, libre de la espiga, se corta á las seis ó siete semanas y se tritura en trapiches iguales á los empleados por los ingenios azucareros de Tucumán, con la ventaja de que esta caña reditúa del 12 al 14 por ciento de azúcar, cuando en Tucumán la caña de azúcar sólo produce el siete ú ocho por ciento, siendo público y notorio que dicha industria sólo vive y se sostiene gracias á los gravámenes aduaneros que hacen que el azúcar refinada de procedencia extranjera pague de entrada 0.45 por kilogramo, cuando el precio corriente de ese artículo en todas las ciudades de Europa, varía entre 0.70 y 0.90 el kilo. Con las melazas y desritus de la caña se produce por su fermentación, el alcohol.

El procedimiento industrial expuesto, se debe al señor Stewortum, uno de los agrónomos más concienzudos en Norte América por sus profundos estudios y publicaciones sobre el cultivo y selección del maíz.

Esta industria en la provincia de Buenos Aires y sobre todo en la región del Norte de la República, donde el maíz se produce en forma que no lo iguala ninguna región de la tierra, dará espléndidos resultados.

El señor Unzué termina su informe manifestando que lleva á cabo un estudio detenido de las formas en que podrían instalarse haras provinciales en diversas regiones de Buenos Aires, cuyo buen éxito cree que está asegurado de antemano.

LOS MAESTROS Y SUS SOLICITUDES DE JUBILACION

Cesantía improcedente

La dirección de escuelas ha decretado desde el 31 de Diciembre último, la cesantía de todos los maestros cuyas solicitudes de jubilación se encuentran en trámite en las oficinas del Montepío Civil, basándose precisamente en esta circunstancia.

Como la disposición pertinente de la ley de Montepío, no autoriza esta medida, es evidente que la dirección de escuelas ha tomado una resolución que es ilegal, y que perjudica los intereses de numerosos maestros, que no obstante haber iniciado los trámites para obtener su jubilación, aún no lo han logrado por diversos motivos, y se encuentran cesantes en los empleos que desempeñaban.

La medida es ilegal, decimos, porque el artículo 24 de la ley de Montepío Civil, dice textualmente que, "la aceptación de la jubilación por cualquier empleado, importa el cese en el cargo que desempeña, requiriéndose nuevo nombramiento para continuar desempeñando funciones públicas", y en el caso de estos maestros, no hay tal aceptación de jubilación: hay simplemente la iniciación de los trámites para lograrla, por lo que al aplicarles la disposición del artículo 24, se procede, sin razón, contra los viejos servidores de la educación, que quedan en una posición absolutamente insostenible.

La ley de Montepío Civil, no ha querido en forma alguna producir estas situaciones que son de riguroso desamparo; su propósito ha sido evitar que los empleados que se jubilen y reciban los beneficios de su retiro, usufructúen indebidamente los emolumentos de su empleo, exigiendo que, para seguir ocupando éste, obtengan nuevo nombramiento. Por eso el decreto de cesantía de la dirección de escuelas, está erróneamente basado y es conveniente que se suspendan sus efectos, teniendo en cuenta los perjuicios que está causando á numerosos maestros de la provincia, y desde que la letra y el espíritu de la ley de Montepío son expresamente contrarios á la resolución susodicha, como lo dejamos expuesto y resulta de su simple lectura.

EXAMENES DE ESCRIBANOS

El nuevo reglamento

El tribunal de exámenes de aspirantes al notariado, creado por la ley de 26 de Enero y decreto reglamentario de 15 de Febrero del año actual, dictó ayer el reglamento á que se sujetarán sus deliberaciones.

El tribunal examinador queda constituido por el director general del Registro Civil, doctor Juan Carlos Rébora, los cuatro vocales, escribanos Carlos Alberto Ballesteros, Federico Isla, Nicolás Rezzano y Pedro Luis Boffi, y el secretario, nombrado por el presidente. Podrá funcionar con tres miembros, incluso el presidente, ó en ausencia de éste, el vicepresidente, y las resoluciones se tomarán por mayoría de votos.

En lo que se refiere á exámenes de aspirantes, el reglamento establece que deberán presentar dentro del término fijado en la ley y decreto reglamentario la información requerida, conjuntamente con la petición de examen, la cual pasará á estudio de cada uno de los miembros del tribunal. Este se reunirá para considerar si están cumplidos los requisitos de la ley, y, en caso afirmativo, fijará fecha para que tenga lugar la prueba escrita y más adelante la oral, debiendo las resoluciones que se dicten en tales casos ser notificadas personalmente ó por la publicación en el "Boletín Oficial", con cinco días de anticipación

Si faltase alguno de los requisitos establecidos por la ley, el expediente será devuelto al interesado á los efectos del artículo quinto, del decreto reglamentario, y presentado nuevamente dentro de término de un mes, el tribunal resolverá definitivamente si la deficiencia ha sido salvada y procederá, en su caso, de acuerdo con lo establecido en el artículo anterior.

Los aspirantes rendirán dos pruebas: escrita la primera y oral la segunda, y servirá de base para ellas el programa á que se refiere el artículo tercero del decreto reglamentario

Las pruebas comenzarán á la hora determinada en la resolución respectiva. La escrita durará hasta tres horas, y consistirá en la redacción de dos formularios correspondientes á actas notariales comunes, y en el desarrollo total ó parcial de una bolilla del programa.

Las proposiciones para la prueba escrita serán rubricadas y numeradas por un miembro del tribunal y se encerrarán en sobres igualmente rubricados y numerados, depositándose en poder del secretario, que las entregará en su oportunidad al aspirante en el acto del examen, dejándose constancia de ello en el expediente, como también de su devolución, una vez transcurrido el tiempo fijado para la prueba. Terminado el acto, la proposición será agregada conjuntamente con el trabajo escrito del aspirante.

Las pruebas escritas serán pasadas á cada uno de los miembros del tribunal para su estudio, y se designará día y hora para rendir la prueba oral, debiendo considerarse ambas pruebas como una sola á los efectos de la aprobación ó desaprobación del examen.

La prueba oral versará sobre dos bolillas que se sortearán sin perjuicio de ser examinado el aspirante, sobre otros puntos del programa, si el tribunal lo juzga conveniente.

El examen durará el tiempo que se considere necesario, no pudiendo exceder de una hora. Será dirigido por el presidente y podrán interrogar todos los miembros del tribunal.

Terminado el examen oral se tratará y resolverá la aprobación ó desaprobación del aspirante, labrándose acta en el libro respectivo, de la cual se pondrá constancia en el expediente. Si la resolución fuese aprobatoria, se comunicará al Poder Ejecutivo, á los efectos del artículo quinto de la ley, en nota que suscribirán el presidente, secretario y el aspirante aprobado.

Los términos establecidos en la ley de 26 de Enero y decreto reglamentario se contarán para los aspirantes menores, desde el día que cumplieren la mayor edad.

LA INVESTIGACION EN LA CONTADURIA ESCOLAR

En la sesión que celebró anteayer, el consejo general de educación acordó que contadores extraños al personal de la casa, efectuaran una prolija investigación en la contaduría de la dirección de escuelas.

Para fundar esta resolución se adujo que los ejercicios económicos de la dirección, han venido cerrándose constantemente en estos últimos años con importantes "déficits", y que es conveniente revisar los balances presentados por contaduría, á fin de realizar un estudio de las causas de estas anormalidades, y establecer cuál es el régimen financiero que más conviene á la repartición.

Aun cuando en la sesión aludida, el director de escuelas trató de dejar sentado que el personal de la contaduría tiene su entera confianza, es indudable que el proyecto ha provocado en el ánimo de los consejeros las dudas que uno de ellos exteriorizó, solicitando del director una opinión sobre la corrección de los balances que hasta la fecha le han sido presentados. Y es que, en verdad, no se explica cuáles pueden ser las razones que determinan esta investigación que debe llevarse á cabo con un personal que, según expresamente se ha consignado, tendrá que ser extraño al de la repartición, llegándose hasta fijar que sean dos contadores, propuestos á solicitud del director de escuelas por los presidentes de los Bancos de la Nación y de la Provincia.

Si, como se expresó en la mencionada sesión, la investigación tiene por objeto estudiar los regímenes financieros, ningún personal más apto é indicado para el caso, que el que viene desde largos años atrás haciendo lo propio diariamente con la aplicación de las leyes de presupuesto en la administración escolar. Es de suponer que la larga práctica y la competencia que la superioridad se apresura á reconocerle, dan motivo más que fundado para suponer que un estudio á su cargo, tendría que ser realmente la expresión más autorizada.

La circunstancia de haberse esquivado, precisamente, este importante concurso, no se justifica de manera alguna y da margen á opinar que no es el estudio de cuestiones generales y de régimen financiero, el que ha provocado la resolución que comentamos, del consejo general de educación.

EN LOS MUNICIPIOS

LA PLATA—CENTROS DE FOMENTO — NUEVO MATERIAL PARA AFIRMADOS—REPARTO DE ROPAS A LOS NIÑOS POBRES — CENTRO DE FOMENTO DE TOLOSA—TRANVIAS ELECTRICOS

De acuerdo con lo solicitado por la Unión Vecinal de la zona Este, la municipalidad procederá en breve al arreglo del empedrado de la bocacalle 63 y 5, y abrirá una cuneta en la calzada de la calle 68, de 1 á 5.

—El Centro de Fomento de la zona Oeste, solicitó de la municipalidad la colocación de focos de luz eléctrica en las calles 9 y 42, 11 y 43, 10 y 37, 39 y diagonal 77, etc.

El mismo centro pidió á la municipalidad, que no se permita la colocación de postes destinados al sostén de hilos telefónicos ó telegráficos que se proyectan, por la diagonal 77, de 7 á 12, en obsequio á la estética de esa avenida.

—El ministerio de Obras Públicas ha comunicado á la municipalidad que la compañía del ferrocarril al Meridiano V, ha terminado el arreglo del paso á nivel sobre su vía, en el cruce de las calles 4 y 72.

Dicho paso, tan necesario para el servicio público, se podrá utilizar una vez que la municipalidad proceda al arreglo de una pequeña rampa que existe en el mismo.

—En el pedido hecho por la dirección de agricultura á la municipalidad para que proceda por intermedio de la dirección de paseos y jardines, á la extinción de las hormigas, esta dirección ha informado que una de sus preocupaciones es la de destruir los hormigueros, habiendo limitado en lo posible la invasión de ese insecto

—La municipalidad ha aceptado la propuesta de los señores Montoie y Compañía, para la construcción de empedrados en las calles 71, de 7 á 12, de 5 á 7 y de 70 á 71, por el precio de pesos 4.70 el metro lineal de cordón y pesos 6.50 el metro cuadrado de empedrado.

—Habiendo solicitado el Centro de Fomento del barrio Oeste, la contribución de la municipalidad para adquirir ropa y calzado, á fin de distribuirlo entre los niños pobres el día 25 de Mayo próximo, el comisionado señor Doyhenard, ha resuelto donar la suma de cien pesos moneda nacional

—

Una casa de Londres, ha sometido á la consideración de la municipalidad un nuevo material para afirmados, denominado "roadamant", á efecto de hacer un ensayo del mismo en una de las calles de esta ciudad, para cuyo fin ofrece entregar libre de costo, la cantidad necesaria de ese producto, debiendo la municipalidad correr con los demás gastos.

Dice el mencionado representante, que con el empleo de este material se obtiene una calzada dura y muy resistente, pues se trata de un compuesto asfáltico, que además tiene la propiedad de no producir polvo ni ruido al rodar los vehículos, ni tampoco olor, no variando su estado con los cambios de temperatura, por excesivas que éstas sean, y no siendo resbaladizo, conjurando con ésto los peligros á que están expuestos los caballos y vehículos.

Este producto ha sido objeto de un detenido estudio de parte de las autoridades de la ciudad de Londres, y su ensayo data de 1906, año en que se pavimentaron diversas secciones de las calles de aquella capital, donde el tráfico es de gran intensidad, habiendo dado óptimos resultados, según los proponentes.

—El centro de Fomento Urbano de la sección Sur, se ha presentado al gobierno, solicitando que autorice al empresario del tranvía nacional, señor Tetamanti, para que la línea que llegará á la estación del ferrocarril á Meridiano V, al efectuar su regreso, lo haga por 18 y 19, hasta 64 y por ésta hasta 14, continuando su recorrido por las líneas existentes.

Dicen los peticionantes que el señor Tetamanti está de acuerdo con esta modificación.

OBRAS EN SAN FERNANDO Y SAN ISIDRO

Se entrevistó ayer con el ministro de Obras Públicas el intendente de San Fernando, acompañado del ingeniero Claps, para tratar sobre diversas obras á realizarse en aquella ciudad, quedando resuelta la construcción del muelle y dragado del canal, cuyo costo sufragará en parte el gobierno.

—La municipalidad ha solicitado del ministerio de Obras Públicas el transporte de mil toneladas de adoquines, desde Tandil hasta el muelle de San Fernando, con destino á la construcción de los afirmados en la ciudad.

—El ingeniero Claps ha elevado á la consideración del ministerio de Obras Públicas, los planos que se le encomendaron para la construcción de un conducto de desagüe en San Isidro.

TRIBUNAL DE CUENTAS

El tribunal en su último acuerdo, despachó los siguientes asuntos:

Cuentas de la municipalidad de General Guido, por 1907: se aprueban, con un saldo de pesos 13.49 moneda nacional, que pasa á 1908. Se hace saber á la dirección general de escuelas, que el 5 por ciento sobre las entradas percibidas, que corresponde á la educación común, asciende á $ 1.549.11 moneda nacional.

—Municipalidad de Monte, por 1910: se aprueban con un saldo de pesos 13.912.41 m|n., que pasa á 1911, y para la educación, pesos 2.126.20 moneda nacional.

—En los expedientes de cuentas de consejos escolares que á continuación se expresan correspondientes al año 1908, se dictó resolución aprobatoria: Las Flores, con un saldo de pesos 748.31 m|n.; Lobos, con un saldo de pesos 757.45 m|n.; Junín, con un saldo de pesos 99.94 m|n.; Juárez, con un saldo de pesos 258.43 m|n.; Lomas de Zamora, con un saldo de pesos 1.039.83 moneda nacional. Estos saldos pasan al año 1909.

—Se han solicitado varios antecedentes, para completar las rendiciones de cuentas del año 1907 de las siguientes municipalidades: Moreno, Pergamino, Bolívar, Chapomás, Tornquist, Navarro, San Fernando y General Madariaga.

CRONICA SOCIAL

EN LOS TEATROS — La compañía Della Guardia, que actuó recientemente en el teatro Argentino, dará hoy otra función en el mismo, interpretando "Un corpo" última obra del doctor David Peña, estrenada por ella en el teatro Odeón de la capital federal, días pasados.

—Anoche reabrió sus puertas el teatro Olimpo, donde actuará una temporada el ventrílocuo Francisco Sánz. Numerosa fué la concurrencia de familias, haciéndose acreedor el artista á nutridos como justicieros aplausos.

REUNION — En casa del señor Arturo E. Horton se realizó anteanoche una hermosa reunión social, motivada por la asistencia de un grupo de familias. Hubo números de música, bailables, que fueron aprovechados hasta altas horas de la noche.

PREMIOS A LA VIRTUD — El jurado que intervendrá en la designación de los premios á las virtudes del hogar, el 25 de Mayo próximo, ha quedado constituído por las señoras:

María Aguirre de Bernard, Cora Lago de Ceppi, Elina de la Serna de Montes de Oca, Rosario de la Serna de Martínez, Celina Coarsi de Neyra, Aurelia Lascano de Domínguez, María Castelú de Ves Lozada, Matilde de la Riestra de Oyuela, Elina Wilks de Centurión, Emilia Aguirre de Pereyra, Josefa Vieyra de Monasterio, Elvira García Cortina de Novas y Josefina Harrington de Lynch.

Ayer se reunió la comisión de la Sociedad de Beneficencia que patrocina los trabajos, á fin de tomar en cuenta las noventa solicitudes presentadas.

ENLACE — Ha sido fijado para el 30 del corriente el enlace de la señorita Teresa Schóo con el señor Ernesto D. Lezica.

VIAJEROS—De Carlos Tejedor, el señor Fernando E. Ramírez.

—Para Florencio Varela, la señorita Virginia Lozano.

—Para la capital federal, la señora Teodora Barragán de Alonso.

ENFERMOS — Enferma, la señora Silvana S. de Cobanera.

—Continúa enferma la señora Clara Molina de Condomí.

—Es delicado el estado de salud del señor Carlos Massa

NECROLOGIA — Ha fallecido en esta ciudad la señora Asunción Ramírez de Barbosa, que era muy apreciada en el vasto círculo de sus relaciones.

EDUCACION

CONFERENCIA

En la dirección de escuelas se efectuará mañana por la tarde la anunciada conferencia del profesor señor Luis Morzone, organizada por la Biblioteca Pedagógica.

MAESTROS ESPECIALES

El consejero señor Palomeque presentará en una de las próximas sesiones del consejo de educación, un proyecto estableciendo el examen de idoneidad para los maestros especiales de labores, música, dibujo y ejercicios físicos en la provincia.

NOMBRAMIENTOS

El director general de escuelas firmó ayer un decreto reorganizando el personal docente para el distrito escolar de Lomas de Zamora, por el cual se hacen los siguientes nombramientos:

Directora de la escuela complementaria, señorita Erlinda R. Bevione, y maestras de quinto año, señorita Josefina Frediani y señora Regina F. de Regodi.

Escuela número 1: director, señor Enrique A. Raimondi; vicedirectora, señorita Eleuteria Azcárate; secretaria, señorita Manuela Iribarne; maestras de cuarto año, señoras María L. de Valsaglácamo, María A. B. de Crescionini y Carlota B. de Buchini; maestros de tercer año, señor José L. Suárez y Blas Nicolasa Azcárate, Emma Lalanne y Angela Molteni; de segundo año, señoritas Ana Lenzi, María T. malvigne, Saturnina Azcárate y Laura Nessotti; de primer año, señoras Elvira B de Colombo, Dolores González de Olsen y señorita Elvira Sbertoli.

Escuela número 2: directora, señorita Encarnación Lorenzo; maestra de tercer año señorita Juan Pujol de segundo, señoritas Herminia Prandi y María Lorenzo, de primero, señoritas Magdalena Gamero y María Lozano

Escuela número 3: directora, señorita María L. Iturrro, maestra de tercer año, señorita Rosa Pérez, de segundo, señoritas Clotilde Ortelli y Adela Vanzulleta; de primero, señoritas Hortensia Delhez y María Schillizi

Escuela número 4: directora, señorita Antonio Blanco; maestra de segundo año, señorita Sira Cabanagui; de primero, señorita Carolina Santandrea.

Escuela número 5: directora, señorita Celestina Garibotto; maestra de segundo año, señorita Rosa Malato; de primero, señorita María Pineda.

Escuela número 6: directora, señorita Celestina Garibottoá maestra de segundo año, señor Dardo Alegre; de primero, señorita Alicia Pineda.

Escuela número 7: directora, señorita Gregoria Calvo; maestra de tercer año, señorita Zolfa Manghi; de segundo, señorita Angela Favini; de primero, señoritas Petrona Jiménez, Emilia F. Cuenca é Ida Sbertoli.

Escuela número 8: directora, señorita Teresa Tiscornia; maestra de tercer año, señorita Eva Calderón Chávez; de segundo, señorita María Josefa Arca; de primero, señorita Juana Hegoburu.

Escuela número 9: directora, señorita Eloísa E. Castellanos; maestra de segundo año, señorita María Castell; de primero, señoritas Elena M. Caravatti y Delia Chávez.

Escuela número 10: directora, señorita Angela Carlevari; secretaria, señorita Zelmira Derrudi; maestras de cuarto año, señoritas Matilde Bidone, y Celina M. Capello; de tercero, señoras Rafaela C. de Flora E. señoritas Adela Pescarelli y Adela Bellanes; de segundo, señoritas María Pierrepont y Aurora J. Cerdeña; de primero, señoritas Ida Paterlini, Elena Freire y Rosa C. Carlevari.

Escuela número 11: director, señor Julio Mussio.

Escuela número 12: director, señor Antonio Rosas y Macías; maestra de primer año, señorita Carmen Rosas.

Escuela número 13: directora, señorita Carmen Pó Alegre; maestra de tercer año, señorita María C. Fusti; de segundo; señorita Adela Rodríguez; de primero, señoritas Rogelia Mesa Díaz y María Isolina Núñez.

Escuela número 14: directora, señorita Luisa C. Ombrino; maestra de cuarto año, señorita María Clotilde Ferreyra Rodríguez y Lea Lelvovich Ombrino, y Adela Isabel Caravatti; de primero, señoritas Delfina Bonfiglio y Matilde Malvigne.

Escuela número 15: directora, Julia M. de Cárcano; maestra de cuarto año, señorita Josefa Gómez Molina; de tercero, señorita Josefina Grimaux; de segundo, señoritas Amalia F. Fischert y Zulema Sicardi; de primero, señorita Sara J. Capdevila y señora Dolores E. de Siano.

Escuela número 16; directora: señorita Isabel Tait; maestra de cuarto año, señora Angélica T. de Lazarte; de tercero, señoritas Domínga Albisini y Teresa Bloisi; de segundo, señorita Máxima Pilar Rodríguez; de primero, señoritas Angela Soto y Justa Carmen Amengual y señora María G. de Llovet.

Escuela número 17: director, señor Américo Bousquet.

Escuela número 19: directora, señora Celina M. de Minetto; maestra de segundo año, señorita Rufina E. Posgano; de primero, señorita Teresa Quinterno.

Escuela número 20: directora, señorita Carolina Fonda; de primero, señoritas Ana M. Garófano é Isidora Molineri.

Escuela número 21: directora, señora Luisa Z. de Sueta; maestra de tercer año, señorita Luisa Zaretti; de segundo, señorita María A. Rodríguez; de primero, señoritas Guillermina Sbertoli y Rosa Esturla.

Escuela número 22: directora: señorita Corina Villagra; maestra de segundo año, señorita Dolores González Ocantos; de primero, señorita Carmen Campos.

Escuela número 23: directora, señorita Celina Villar Madrid; maestras de primer año, señoritas Dolores Villar Madrid y Sara Pérez.

Escuela número 24: directora, señorita María Garrido; maestro de tercer año, señor Herminio Toledo; de segundo, señoritas Clorinda M. Tavelli y Angélica Matonso; de primero, señorita Ana Jiménez.

Escuela número 26: director, señor Darío N. Alegre.

Escuela número 27: directora, señorita María T. Gómez Molina.

Escuela número 29: directora: señora Adela P. de Fripp.

Escuela número 30: directora, señorita Dolores González; maestra de tercer año, señorita Susana Eng; de segundo, señorita Rosa Gomberti; de primero, señoritas Elena González, Adela Gola y Catalina Bartellini.

Escuela número 31: director, señor José L. Suárez; maestro de año, señor Federico Badie.

Escuela número 33: director, señor Herminio Toledo.

Escuela número 34: directora, señorita Angela Acevedo César; maestra de segundo año, señorita Ana M. Anselmino; de primero, señorita Delia del Menico.

Escuela número 28: directora, señorita Jacinta M. Pecorelli; maestra de primer año, señorita María Pongibobe.

Por el mismo decreto se ordena pase á continuar su servicios á la escuela complementaria la maestra especial de dibujo de la escuela número 1 de Morón, señorita María D. Echevert.

SOCIEDADES

AMIGOS UNIDOS — La comisión directiva de este centro social, ha resuelto realizar mañana á las 8.30 p. m

...(alto), homicidio á Domingo ... de arma de fuego y ... María Moreno y ésta ... aguellos; en Castelli, ... Alfredo Angulsola, Des... de Abril:

...Heberino Gabriel, tentativa á Sofía G. Gherardi, en ... prueba por el término de ...

...Juan y Miguel Mechatz, disparo de fuego, en Balcarce, ... Ricardo, disparo de arma de ... siones, en Necochea, se manifiesta al ministerio fiscal.

...José M., hurto á Eladio Mon... Castelli.

...Amaro y otros, por lesiones... Mayo, se agrega un parte. Sumario á José Coltuvo, en Ge...rreguén; se sobresee provisionalmente.

...Vicente, sociedente, en Ge...rreguén, se sobresee definitivamente.

...á cargo del doctor J. Gó...rriguez, Secretaría Eugenio C. ... Despacho del 24 de Abril:

...Miguel, homicidio á Pedro ...gorio Sáenz, en Ayacucho, se ... la planilla de identificación.

...Justo, hurto á Anastacio ... en Balcarce, se manda dar vista al ministerio fiscal.

...Paulina, disparo de arma de ...siones á José Gutiérrez, en ... se libra oficio al comisario ... de...

...Pastor y otros, malversación ...dades públicas á la municipalidad ...Ayacucho, se libra oficio al tri... de cuentas.

...Apolinario y Agustín Ro..., disparo de arma de fuego el ... al segundo y éste disparo de ... de fuego y lesiones á aquél en ...ñas, se libra oficio al comisario ...olicía de esa.

...Cayetano, defraudación á ... Vivot, en Balcarce, se libra oficio al comisario de policía de ésa.

...Jacinto Oviedo, disparo y le... á Mariano Loguidice, en Maipú, manda que certifique el actuario en fecha en que cumple la condena ...cesado.

...Esteban, por disparo de ar... de fuego y lesiones, en Ayacucho, manda que certifique el actuario en fecha en que cumple la condena el ...cesado.

...González Oscar y Juan Pedro Escosa, hurto de animales lanares el primero y complicidad el segundo, en Ayacucho, se libra oficio al juez del ...men del departamento de la capi...

...Varela Juan Manuel, denuncia un hecho delictuoso en la reunión de acreedores de los señores L. Casielles y Cía., se libra oficio al jefe de policía para que designe un empleado de esa reparticion, á fin de que investigue los ...chos denunciados.

...Piriuela José y Juan y José Martín, robo al primero y complicidad el ...ndo, en Coronel Vidal, se manda ...vista al ministerio fiscal.

...Dolores, Abril 25—Secretaría Alfredo ...raisola; despacho del día 23:

...Rodríguez Ireneo, lesiones con arma de fuego á Gregorio Gómez en Do..., se libra exhorto al juez de Instrucción de la cámara federal; Díaz ...ecindo, hurto al ferrocarril del Sud Coronel Vidal, se libra oficio á la ...encia de dicha empresa; Salazar ...esto, solicitando su excarcelación ...o caución juratoria; Algañaraz Cris..., homicidio á Silverio Blas Coro...en Castelli, se libra oficio al co...sario de Castelli; Correa Martín, so...tando recurso de "hábeas corpus", declara incompetente el juez que ...ende; Romero Antonio, homicidio ...ericio Núñez, en Dolores, se man...a vista al ministerio fiscal; Ba...di Francisco y Nicolás H., acci... su muerte en Balcarce, se so...e definitivamente; Caracciolo Vi... accidente en Balcarce, se sobre...e definitivamente; sumario por hurto ...animales á Carlos Casali, se sobre...e provisionalmente.

...Secretaría Eugenio A. Rosales: Barro..., Juan, robo á José María González, ...Maipú, prestó declaración indagatoria, fué procesado y se dictó auto ...isión; Sandalio y Basilio Gómez, ...idio á Polonio Burgos, en Rauch, ...ueba por el término de treinta ... Mastrapazcua Pedro Santiago, le... á su esposa Ana Lavolpicella, ...alcarce, solicitando su excarcela...bajo caución juratoria; Agustín ...iguez y Apolinario Rodríguez, dis... de arma de fuego y lesiones en ...ona, prestaron declaración indaga... los procesados, se dictó auto ...isión y se libró oficio al comi... de Policía de Necochea.

INSPECTORES DE ESCUELAS

...Dolores, Abril 25—Se encuentra en ... el señor Bourimborde, inspector ...escuelas de cárceles y de adultos, ...iendo practicado ya algunas visi... de inspección.

SAN NICOLAS

TRIBUNALES

Juzgado de lo civil y comercial

San Nicolás, Abril 25 — Juzgado de ...era instancia en lo civil y comer... á cargo del doctor Pedro R. Qui..., secretaría de Adolfo J. Bruyant, ...acho de 24 de Abril: Báez don Ale...rino y otro, abintestato; Otamen... Francisco, abintestato; Gelliar... Gindi y compañía contra Arturo ...iguez; Yamuni don José, convoca... Fucciarelli don Antonio contra ...no Ballini; Mato don Francisco ...a Rafael Treca; Fiorito Antonio, ...bra; Tinat don Hipólito, abintes... Lazzarini don Esteban contra ...l del C. Fernández; L. Labadens y ...pañía contra José Thebaut; Molins ...e, su testamentaría; Carpintero ...pañía, convocatoria; Rocha de Ló... doña Olegaria contra E. Ferri, ...retaría del escribano señor Emilio ...ito:

...Canoval y hermanos, concurso co...cial; Justribo Manuel contra José ...ález; exhorto del juez 4o. nomina... Rosario; Ronedatti Antonio E. ...tra el concurso Antonio Gonzáles; ...ue Repetto, Benito y otros, suce... Alcardi doctor Juan S., contra ...a Tasso, Hereñu de Tolosa, Claudia, ...ción treintenaria; Tavani Felipe, ...ebra; Pintos Jorge contra Ramón R. ...la; Clemente Juan contra Marceló ...oraza; Mollo Pedro contra Pedro ...ellaveri; Lecheren Beltrán ó Luis ...rán Lecheren, abintestato; Larron... Germín R. contra Pedro Larronde; ...rronde Pedro, incidente; Núñez Gre... A. contra Dionisio Escaurina; ...tegui y compañía contra Bernabé ...ez; Zachino Crescencio contra suce... Luis Rodríguez; Almada de Rube ...a Dolores, abintestato; Cabillos ...ntana Agustín, quiebra; Michelena ...iel, sucesión; Ramírez Nicolás To...ni contra Juan Ramírez y otros.

...Secretaría del doctor Uriburu: Marti... Figueras de Santú doña Carmen, ...cando que el escribano don Raúl ...redo le expida un testimonio; Pelli... Calixto y otros su abintestato; Ma... Pinto contra Enrique Moreno; ...as José contra Nicanor R. Gómez; ...uana contra Angela Rosa Matas... Cabrera María Pía, solicitando ve... para contraer matrimonio; Banco ...la Nación Argentina contra Bautis... Alvarez; exhorto del juez del cri... doctor Samuel Umal; D. solici... informes en el juicio de quiebra ...os señores Freire Pérez Pinnar y ...pañía; Giacobone César, su concur... civil; Paulino Sandalio Gómez, soli...ando ser reconocida como hija natu... de doña Presentación Gómez; Mo... su quiebra; Museo de la provin... Carlos Astrada; García Car... otros contra Eduviges Anselmi; ...ente Laureano, su testamentaría; ...ente en regulación de honorarios; ...rimo Braulio, solicitando nombra...to de tutor; Herrera Silvano con... Angel del C. Fernández; Dema... José contra Máximo Peralta; Ge... Hnos., contra Felipe Viera Nava... Genoud Hnos., contra Felipe Viera ...arro, incidente promovido.

...n Nicolás, Abril 25—Juzgado de ...era instancia en lo civil y so..., á cargo del doctor Pedro R. ...ga; secretaría del señor Adolfo J. ...ant:

...Despacho del día 23 de Abril: Molins ...osé, su testamentaría; Genoud ...nuto Martelli y compañía, contra ...as; Gimbatti Antonio contra Ma... Di Salvo; Mac Loughlin Juan y ...ab intestato"; Fucciarelli don ...nio contra Ballini; Odeglia de Mi... Carolina, "ab intestato"; Go... Juan contra Basaure; Rossi don ...u prueba; Legrix de Tarico do... contra Camilo Legrix; Mato ...ancisco, contra Ricardo Tresca; ...on Pedro y otros, contra Fran... Sierra; Banco Caja Económica, ...Cardoso Rojas; Lombardero don ...ontro Rufino S. Romero; Mo... Juan, "ab intestato"; Malina ...contra Almada de Cerruti; ...osa Rosario, contra Vicente ...ero; Jeanmaire y Lacour, ...Vaccaro; López don León, ...ta de curadores; Zaraoza ...alomé y otros, "ab intestato"; ...an Juan, contra Bascarán; ...osa Petrona y otros, título ...artimas Don Victoriano, su ... Rufo y compañía, ...Central Argentino ...contra Agustín Rodríguez y ...;

auxiliar de la regencia, Elvira Vicens; maestros de grado, Segundo Rildam, Elvia Gorlieri, María Ruiz, Rosa Frontini, Ada Pereyra, Luis A. Pelliza, Ida Palasso y Eugenia Gorlieri.

Se traslada al profesor José Lino Gauna (con dos cátedras) á la escuela normal de Dolores, en reemplazo de E. Ballesteros que falleció y en su reemplazo á Guillermo A. Pomar; y nombrar para reemplazar á éste á Angel F. Bayo; y nombrar maestro de grado de la escuela normal de Dolores, en reemplazo del señor Manuel Galarraga, que renunció á la señorita Ana M. Vidanil.

Se traslada á la vicedirectora de la escuela normal del Uruguay, Amalia J. C. Gallardo (con una cátedra) á la vicedirección de la escuela normal de Chivilcoy y ascender al cargo de vicedirectora de la escuela normal del Uruguay á la regente de la misma, María Luisa Ferrari (con dos cátedras); regente de la escuela normal del Uruguay, á la maestra de grado de la misma señorita Teresa Peruani y en reemplazo de ésta, á la maestra María Luisa Maury.

Directora de la escuela normal rural de San Isidro (provincia de Catamarca) y profesor de pedagogía (una cátedra), al profesor normal don Gregorio Lascano, con el sueldo mensual de 200 pesos moneda nacional para el primer cargo y 180 pesos mensuales para el segundo; vicedirector, regente á la profesora Filena Robín, con el sueldo de 250 pesos mensuales; secretario, bibliotecario señor Miguel Soca, con el sueldo de 80 pesos moneda nacional mensuales, á los señores Ramón Lagenieri, Juan A. Retamal, Deodoro Salado, doctor R. Robin Escalante y Alberto Vergara; profesora de dibujo con la asignación de 150 pesos moneda nacional mensuales, M. de la Barrera; profesora de economía doméstica y labores, con la asignación mensual de 150 pesos moneda nacional María Cardoso; profesor de música, con la asignación de 150 pesos moneda nacional mensuales, señor Pedro I. Cabrera; maestros de grado, con la asignación mensual de 180 pesos moneda nacional cada una á las maestras normales señoritas Azucena Vera, Elena de la Mota y Julia Gómez; ayudante de clases prácticas con la asignación mensual de 120 pesos moneda nacional á la señora Carlina R. de Zamboni.

Nombrar vicedirectora de la escuela normal 6 de la capital, á la subregente, Adela Carbalino, en reemplazo de Aurelia Rapallino que renunció y subregente á la profesora Agustina Llanes; profesora de música en la escuela 8 de la capital á Ana de Porto; bibliotecaria de la escuela 1 de profesoras á la señorita Sara Piñeyro; bibliotecaria de la escuela normal 5 de la capital á Catalina P. de Acevedo; director de la escuela normal de Esperanza (Santa Fe), con dos cátedras le clonias y letras al actual director de la escuela de Mercedes (Corrientes), don Cirilo A. Pintos, y en su reemplazo al profesor Modesto F. Laites.

Todos estos nombramientos se hacen en las condiciones de práctica es decir, con carácter de interinos hasta el 31 de Diciembre próximo y los sueldos no expresados en la presente resolución, serán los mismos fijados por la ley de presupuesto vigente para los puestos análogos

Cuerpo médico escolar—El médico inspector, doctor Alberto Zwanck, ha hecho saber al inspector del cuerpo médico escolar, doctor Jenaro Sisto, que en la escuela superior de niñas número 5, del distrito 10 se había practicado el análisis del agua que se suministraba á los alumnos, habiendo sido clasificada como mala. La inspección ordenó de inmediato se suspendiera el uso de dicho elemento, enviándose en tinajas la necesaria para el uso y en condiciones higiénicas.

Se pasó una nota á la dirección de las obras de salubridad para que envíe diariamente el agua que la escuela necesite.

—Como se produjeron diversos casos de sarampión en las escuelas nacionales de Bahía Blanca y San Antonio Oeste (Río Negro), la inspección impartió órdenes para que se tomen en esas escuelas las medidas profilácticas del caso.

—En el mes en curso fueron desinfectadas las siguientes escuelas: del consejo escolar 9, escuelas 4 5, 13, 1, 9 y 8; del consejo 14, escuela 24; del consejo 8, escuelas 2, 6, 9 y 12.

Colegio nacional Mariano Moreno—El 1o. de Mayo próximo será inaugurado en este colegio el curso gratuito de taquigrafía. La inscripción puede realizarse los lunes y viernes, de 8 á 9 de la noche, en el local R. Mitre número 2540.

Ateneo Popular—El domingo próximo la señorita Carolina Muzzilli dará una conferencia en el local General Urquiza 1820, á las 9 de la noche, sobre "El pájaro azul", de Maeterlinck.

Esta noche, á las 8.30, el señor F. Segovia inaugurará su curso de geografía, en el local General Urquiza núm. 1820.

El conflicto de Buena Parada—Ya conocen nuestros lectores el conflicto que se produjo en Buena Parada. La comisión de vecinos constituída para salvar la situación que se produjo en la escuela de la localidad, ha designado á dos personas para que se presenten ante el doctor Ramos Mejía y le pidan el nombramiento de un delegado que vaya á aquel pueblo escuche las quejas y ponga término al conflicto.

Esta comisión visitará hoy al presidente del Consejo.

Colegio nacional Manuel Belgrano—Con el propósito de que los cursos de este colegio puedan inaugurarse cuanto antes, se han adoptado medidas para que la reparaciones que necesita el local, calle Santa Fe 2652, sean efectuadas rápidamente.

Los cursos serán inaugurados el 6 de Mayo próximo. Las matrículas podrán obtenerse hasta el día 4.

TRIBUNALES

LA LEY ELECTORAL EN LOS TRIBUNALES

Exigencia de la libreta de enrolamiento

La Cámara segunda de lo civil, resolvió ayer el recurso de hecho interpuesto en el juicio promovido por don Pedro Vieyra Latorre contra don José Davalos y otros, por cobro de pesos, contra una resolución del juez doctor Naveira, que disponía que previamente á todo trámite, se presentara la libreta de enrolamiento del actor, resolución que fundaba en las disposiciones del decreto reglamentario de la ley electoral.

Resolviendo la importante cuestión, declara la Cámara que las leyes prescriben las condiciones y recaudos que deben presentarse por los que ocurren ante los jueces en demanda de justicia, y ninguna establece la necesidad de traer como documento habilitante la libreta de enrolamiento.

Agrega la Cámara que este requisito, prescripto por decreto del Poder Ejecutivo, debe entenderse establecido para los asuntos administrativos que se tramitan por ante las reparticiones á su cargo, y no para las cuestiones judiciales que se rigen por las leyes establecidas á ese efecto, y por las acordadas que, en uso de sus facultades, puedan dictar las Cámaras de apelación.

La exigencia de la presentación de la libreta de enrolamiento puede ser imposible ó difícil de cumplirse cuando litigan personas radicadas en el extranjero, que proceden por intermedio de apoderados constituídos al efecto con todos los requisitos establecidos por la ley.

Finalmente, tal comprobación, desusada en las prácticas judiciales, traería un entorpecimiento en la tramitación de los juicios, retardando la pronta resolución de las cuestiones, sin procurar, en cambio, ningún elemento ilustrativo para su mejor estudio.

Por los fundamentos apuntados, la Cámara revoca el auto apelado.

Suscriben la resolución, los doctores Helguera, Zapiola y Jiménez Zapiola.

RENUNCIAS A LA PRESCRIPCION

Invalidez de tales compromisos

Ante el juzgado en lo civil á cargo del doctor Padilla, secretaría Bollini, se presentaron don Amadeo A. y don Antonio Acevedo, entablando demanda contra don Alejandro Lucantis, por cobro de pesos; y fundaban su acción en un documento suscripto por este último, en que se declara deudor de los primeros. Al pie de dicho documento, hay una nota, suscripta por Lucantis, en virtud de la cual, hace renuncia á la prescripción del crédito.

Corrido traslado de la demanda, Lucantis opuso excepción de prescripción, alegando que la renuncia previa á ella, no tiene valor alguno. La parte actora, en oposición á esa afirmación, sostenía que la renuncia hecha al pie del documento es válida, toda vez que ella es ni más ni menos que contrato entre dos partes, por el cual una de ellas hace renuncia á un derecho, siendo así que la parte renunciante está obligada á reconocer y respetar lo estipulado, puesto que un contrato tiene, legalmente, fuerza de ley para las partes.

Por otra parte, sostenía la parte actora, que la prescripción no se había operado, á causa de ser interrumpida por la presente demanda, cuya iniciación data de antes de haberse cumplido los diez años prescriptos por la ley, en tratándose de obligaciones personales.

En oportunidad, el agente fiscal doctor Estrada dictaminó aconsejando se hiciera lugar á la excepción.

El asunto ha sido resuelto ayer por el juez doctor Padilla, quien le dió lugar en dos cuestiones: la primera relacionada con la prescripción, desde el punto de vista de la renuncia que dijimos se hace por escrito al pie del documento; y la segunda, relacionada con la prescripción en cuanto al tiempo transcurrido desde el día en que se subscribió el documento, hasta aquel en que fué iniciada la demanda.

Ante todo, hace notar el doctor Padilla que, de acuerdo con el art. 3965 del Código, está prohibida la renuncia del derecho de prescribir para lo futuro, y cita para aclarar más la amplitud de esta disposición, en cuanto puede ser aplicada al sub-júdice, la doctrina de los comentaristas sobre el referido artículo, y las doctrinas de comentaristas franceses, sobre el artículo similar en el Código de aquel país.

Cita á Vazeille, que al hacer el referido comentario, dice: ¿de qué serviría una ley de prescripción si contratando una parte, pudiese exigir y la otra prometer que esa ley no tenga aplicación entre ellos? Si se permitiese renunciar á las prescripciones, dice Dumont, se vería bien pronto que las leyes que las han introducido como útiles y necesarias, se tornaban inútiles por el ascendiente de los acreedores sobre sus deudores. Hay vías fáciles para interrumpirlas con las cuales deben contentarse los acreedores. Si fuera posible condenarse sin remedio á perder la protección de la ley antes de experimentar su necesidad, ¿dónde estaría el principio conservador de las familias y de la sociedad?

No se puede renunciar á los derechos eventuales que da la ley, sino cuando ellos están abiertos y que, saliendo del derecho común, forman para los individuos un derecho privado que pueden apreciar, y respecto del cual les está permitido, por esta razón, usar ó no usar.

De la misma manera, observa la sentencia, que no puede renunciarse á sucesiones futuras, ni es posible renunciar tampoco á las prescripciones futuras. Reconocer el derecho de renunciar anticipadamente á la prescripción, es reconocer tácitamente el derecho á turbar en algo el bien público, estimular las faltas y la incuria, y contribuir á derogar leyes de interés y utilidad general.

En cuanto á este punto, y de acuerdo con lo que dejamos dicho, el doctor Padilla sostiene que es vana la renuncia á la prescripción que registra el contrato.

Pero al estudiar los elementos de prueba acumulados en autos, para resolver el segundo punto de la cuestión, observa el juez que de acuerdo con todos ellos, no se trata de un documento "á la orden" sino de una simple promesa de pago, cuya prescripción se opera á los 10 años de su vencimiento, tiempo que no había transcurrido completamente, cuando se inició la presente acción.

En virtud de estos antecedentes, la sentencia no hace lugar á la excepción de prescripción opuesta por el demandado, con costas, y ordena se lleve adelante la ejecución en bienes de Lucantis hasta hacer íntegro pago á los actores del capital que reclaman y sus intereses.

ASUNTOS COMERCIALES

En el juzgado del doctor Estrada se reunieron ayer en junta los acreedores de la razón social Trifone Hermanos y aceptaron un concordato de 50 por ciento, pagadero á 4, 8, 12 y 16 meses de plazo, con la garantía de don Alfonso Bego.

El informe presentado al juez por el contador don Carlos C. Beckmann, expresa que no ha encontrado actos dolosos ni fraudulentos en el examen de la vida comercial de los deudores.

La junta reguló en 3.300 pesos los honorarios de dicho contador.

—El síndico liquidador del concurso de Francisco Henzi, don Manuel M. Martínez, ha presentado al juzgado del doctor Avellaneda, secretaría del doctor Tobal, el proyecto de distribución de fondos que tiene carácter provisional.

Después de satisfacer todos los créditos privilegiados, aconseja la distribución de un dividendo de 25 por ciento á los acreedores comunes.

—A solicitud de Marcos Grinberg, el juez doctor Cranwell decretó ayer la quiebra de Gregorio Fridberg y nombró contador á don Alberto Minotti.

El fallido negocia con la compraventa de mercaderías á plazos y está domiciliado en la calle Avellaneda 3184.

—La comisión liquidadora de los bienes de Joaquín Rodríguez ha resuelto satisfacer íntegramente los créditos privilegiados y el 10 por ciento del monto de los comunes.

El pago ha sido encomendado á don Andrés Ronco, quien lo efectuará en su escritorio, calle Suipacha 18.

Los detalles de la realización del activo y estado de distribución están depositados en la secretaría del doctor Fox, juzgado del doctor Cranwell.

—El juez doctor Estrada, señaló la audiencia del día 3 de Mayo á las 2 p. m., para que se efectúe la junta de verificación de créditos de la quiebra de Alvarez y Alarcón.

CAUSAS CRIMINALES

Ha impuesto la Cámara de lo Criminal las siguientes penas, en su último acuerdo:

Calixto Soré, argentino, de 17 años, soltero, telegrafista, por homicidio en la persona de Juan Carrique, individuo de mala conducta y de peor moralidad, tres años de penitenciaría.

El hecho ocurrió el 5 de Febrero de 1911, en la calle Forest 565 y fué provocado por la víctima.

—Toribio Ifran, argentino, de 24 años, soltero, jornalero, por disparo de arma de fuego, dos años y dos meses de prisión.

—Luciano Cuevas, español, de 20 años, soltero, empleado, por hurto, dos años de penitenciaría.

—Joaquín Montes, argentino, de 21 años, soltero, zapatero, por infracción á la ley de orden social, dos años de prisión.

—El fiscal doctor Ramos Mejía ha presentado su dictamen en la causa seguida á Domingo De Lucca, acusado de homicidio en la persona de María Antonia Absolo y lesiones leves á Carmen Martínez, hecho que ocurrió el 16 de Febrero del corriente año, en un comercio de la calle Paseo de Julio 716.

El fiscal califica el hecho de homicidio voluntario simple, regido por el artículo 17, capítulo 1o., inciso 1o., ley 4189, y como concurren varios agravantes, pide para De Lucca, diez y ocho años de presidio.

—Para Luis Fernando Tornoro, acusado de disparo de arma de fuego y lesiones, solicita seis meses de arresto.

—Ha presentado su acusación el fiscal doctor Carlos Avellaneda, en la causa seguida á José Botadora, acusado de lesiones; solicita un año de prisión.

—Para Juan Benardelli, por hurto, cinco años de penitenciaría.

—Para Alfonso J. Salini y Francisco Torres por defraudación, pide tres años de prisión, y dos de penitenciaría, respectivamente.

—Ha sido despachada por el fiscal doctor Carlos Octavio Bunge, la causa seguida á Manuel Carido, Benigno González, Santiago Puccio, y Enrique Saccone por hurto á los señores Castillos y Nalda.

El fiscal considera autor principal al primero, y solicita tres años de prisión, once meses de arresto para Saccone y cuatro meses para los demás.

—Para Salvador Toledo Laprida, por atentado con armas á la autoridad, el fiscal doctor Valdés pide un año y medio de prisión.

—El juez del crimen doctor Valentín Luco falló la causa seguida á Lorenzo Pellegrino por hurto, condenándolo á cuatro años de penitenciaría.

Pérdida de seña

En oportunidad informamos que el juez en lo civil, doctor Beltrán, en el juicio por escrituración seguido por don Soave Besana contra don Lorenzo Pastine, se había condenado á éste á otorgar la escritura pública que se le reclamaba.

Transcurrido el tiempo fijado por la sentencia para cumplimentar tal disposición, y como Pastine no otorgara la escritura, Besana dedujo acción contra aquél, por pérdida de la seña que había dado.

Ayer ha resuelto este incidente el doctor Beltrán, por la secretaría á cargo del doctor Tezanos Pinto, condenando á Pastine á la pérdida de la seña, con costas.

Juzgado del doctor Balarino

Ayer ha elevado el juez en lo civil, doctor Balarino, á la Cámara de Apelaciones de turno, la estadística del juzgado á su cargo en el primer trimestre del corriente año.

Según esa estadística, existían el 1o. de Enero en dicho juzgado, 1,217 asuntos; entraron en el turno de Febrero, 632; salieron despachados 254; y quedan en trámite 1.595.

Devolución de objetos

Ha dictado sentencia el juez en lo civil, doctor Pera, en los autos seguidos por don Juan Fernández contra don Francisco Argañaraz sobre devolución de objetos.

La sentencia condena al demandado á devolver á don Juan Fernández, en el término de diez días, los objetos reclamados en el juicio.

El seguro de un automóvil

Ha fallado el juez de comercio, doctor Estrada, el juicio que inició don Antonio Montello contra la compañía La Positiva, por cobro de un seguro que constituyó sobre un automóvil Dion Bouton, de su propiedad, vehículo que se incendió totalmente.

El fallo condena á la compañía á pagar la suma de 4.000 pesos, que reclamaba el actor, con intereses y costas.

Sentencias de la jurisdicción comercial

El juez de comercio, doctor Avellaneda, ha fallado los siguientes juicios:

José M. Sellanes con Celestino Salgado, por rescisión de un contrato de compraventa de un automóvil. Se declara rescindido el contrato en cuestión y se condena al demandado á devolver el precio pagado (1.800 pesos), con intereses y costas.

—Benjamín Margulis y Manuel Goldin contra Chambers y Thomas, por locación de obras. Se rechaza en todas sus partes la demanda y se impone el pago de las costas á los demandantes.

La mujer curadora del marido—Sus facultades administrativas

Doña Isabel B. de Potenza, se presentó ante el juzgado del doctor Padilla, secretaría del doctor Fox, para solicitar autorización judicial, en su carácter de curadora del marido para suscribir una escritura de compra de un inmueble.

El juez resolvió que no necesitaba de la autorización pedida, dado su carácter de administradora de los bienes de la sociedad conyugal, pues tenía facultades amplias para proceder libremente.

Esta resolución ha sido apelada para ante la Cámara por el asesor de menores, doctor Benítez.

Dentro del sistema de nuestra legislación, dice el asesor, en que la mujer siempre está considerada bajo una especie de tutela, cuando ella es curadora del marido, su administración de la sociedad conyugal está sujeta, indiscutiblemente, á las restricciones establecidas en los artículos 134 á 136 del Código Civil, por lo que el pronunciamiento de primera instancia es equivocado y debe ser revocado por la Cámara.

El juez entiende, que de acuerdo á lo dispuesto en el artículo 1284 del Código Civil, la mujer curadora del marido necesita autorización judicial para efectuar la operación de que se trata.

Esta manera de pensar, según el doctor Benítez, proviene de la interpretación amplia que hace dicho magistrado, respecto á facultades administrativas.

Es verdad, agrega, que en el ejercicio de su cargo tiene la administración de los bienes de la sociedad conyugal, con las mismas facultades del marido, pero es necesario distinguir: administrar no es comprar, vender, aceptar herencias, etc., "la administración de los bienes no debe comprender sino los actos necesarios para mantener y conservar esos bienes, no importa lanzar á la mujer en los negocios y autorizarla para tratar y contratar como si fuera el marido, ejerciendo todos los actos que éste podía ejecutar. Considera, pues, que la mejor administradora necesita de autorización judicial para todo acto que no sea de mera administración". (Machado, tomo tercero, página 667).

Por eso, agrega, todo acto comprendido en el artículo 1881 del Código Civil, debe reputarse fuera de la administración, y para ejecutarlo, la mujer curadora del marido necesita de autorización judicial.

Si la mujer casada, cuyo marido es menor de edad, necesita autorización judicial para constituir un derecho real sobre un bien propio (algunos piensan que no, á mi juicio equivocadamente), ¿cómo no lo ha de necesitar cuando el marido es insano, y se trata de afectar intereses de la sociedad conyugal? Tan incapaz es en uno como en otro caso, mayormente en el segundo, en que las facultades volitivas han desaparecido en absoluto.

Por otra parte, hace notar el asesor, el hecho de que el acto jurídico de que se trata en el "sub judice", no esté comprendido en las limitaciones del artículo 1286, no es una razón suficiente tampoco para justificar la resolución del juez "a quo" desde que siempre está limitado por el artículo 1881. Se debe reconocer, no obstante, que las últimas consideraciones que se hacen en el auto apelado, son atinadas, pero se trata de cuestiones de hecho alegadas incidentalmente por el juez y no como razones fundamentales de su pronunciamiento.

Por todo ello y considerando que la misión del ministerio pupilar determinada en la ley, se halla restringida en el auto de que ha recurrido el doctor Benítez, pide la revocación del mismo.

Las infracciones á las ordenanzas municipales

La Municipalidad de la capital inició querella contra don Valentín Francesconi, por infracción á la ordenanza de fecha 17 de Octubre de 1906, sobre rellenamiento de terrenos bajos, destinados á la edificación, pero el juzgado correccional no hizo lugar á la aplicación de la multa de 500 pesos, pedida por aquélla, y resolvió simplemente intimar al propietario, para que efectuara las obras de rellenamiento en el edificio, en las condiciones reglamentarias, dentro del plazo improrrogable de 30 días.

Apelada esa resolución, la Cámara de lo Criminal y Correccional acaba de revocarla, é impone al demandado el pago de la multa de 500 pesos, dentro del plazo de diez días, y las costas del juicio.

Declara la Cámara, al referirse á algunas apreciaciones hechas por el juzgado, en su fallo, que los jueces carecen de facultades para eximir del pago de multas municipales, por razón de la falta de perjuicio ó de la buena fe del demandado, hechos ambos que á los efectos de la exoneración, sólo pueden ser apreciados por la rama de la autoridad comunal, investida de esa atribución.

Por devolución de un pasaré

Hace cuatro años que un grupo de lecheros de la capital ideó y resolvió la organización de una sociedad gremial, bajo el nombre de Unión Tamberos, con objeto de dar cumplimiento con mayor facilidad á la ordenanza municipal que obliga la pasteurización de la leche que se expende en el municipio.

Con tal motivo, los principales tamberos convinieron con los señores Antonio García B. y Jacobo Mauthe, en que éstos proporcionarían de su peculio el capital necesario, siempre que la operación estuviese garantizada por un documento que originara, de hecho, la institución de una sociedad.

Como decimos, los señores García y Mauthe se comprometieron, por una cláusula del contrato, á facilitar el capital, contra obligaciones subscriptas solidariamente por todos los socios. Dicho capital tenía asegurado un interés del ocho por ciento anual, y debía ser amortizado en 36 mensualidades.

En virtud de la precedente cláusula, Mauthe y García hicieron firmar á los tamberos un documento por 300.000 pesos, antes que aquéllos aportasen capital alguno, sin que haya sido posible llegar á constituir definitivamente la sociedad.

Ignorantes de las ulterioridades que podía traer la firma del documento, los tamberos no opusieron inconveniente alguno para hacerlo, convencidos de que ello no constituía más que el otorgamiento de una garantía por el adelanto de dinero que García y Mauthe prometieron hacer. Una vez el documento en poder de éstos, sus poseedores gestionaron ante una institución bancaria una operación de descuento, para conseguir con ella, el dinero que por contrato, debían facilitar de su peculio.

Cuando los tamberos se informaron de lo que sucedía, sabiendo que la operación no se había efectuado, se presentaron al juzgado de lo civil á cargo del doctor Seeber, entablando demanda contra Mauthe y García, por devolución de dicho documento.

Ayer ha resuelto el asunto en primera instancia el referido funcionario, por la secretaría Cabrera, en una extensa sentencia, en que estudia detenidamente el asunto, y hace un prolijo examen de la prueba acumulada.

Dispone la sentencia que los señores García y Mauthe devuelvan á don Antonio Terrarosa y demás consocios, el documento cuya devolución se demanda, y hace lugar á una reconvención deducida por los demandados, en virtud de lo cual, los actores deberán pagar, en el término de diez días, á García y Mauthe, la suma de 19.928.05, pesos, suma que será deducida á prorrata del interés social, debiéndose pagar las costas en el orden causado.

Las rehabilitaciones comerciales

El juez de comercio, doctor Avellaneda, de acuerdo con lo aconsejado por el fiscal, ha rehabilitado para ejercer el comercio al fallido Antonio Brands, quien se dedicaba á negocios de compraventa y consignaciones de maderas.

Expresa el juez, al resolver el caso, que la rehabilitación pedida por Brands, debe ser juzgada por la antigua ley de quiebras, en vigor en la época de la declaración de la falencia, por serle más favorable que la actual, pues según aquélla (artículo 1492 del Código de Comercio antiguo), el cierre de los procedimientos de la quiebra, por insuficiencia del activo, no implicaba la presunción de culpa ó fraude, como lo establece expresamente la actual ley de la materia (artículo 87), ordenando que se pase el expediente, con el auto de clausura, al juez del crimen que corresponda.

Agrega el doctor Avellaneda, que dado el largo tiempo transcurrido, desde el 17 de Junio de 1901, en que fué declarada la quiebra, y la fecha de cierre de los procedimientos, 3 de Julio de 1901, hasta el presente, y aún cuando el caso no encuadra en ninguno de los previstos para la rehabilitación, ya se la juzgue por el código antiguo ó por la ley de quiebras en vigor, teniendo presente lo dispuesto por los artículos 149 y 150 de la ley de la materia, y 1574 y 1575 del Código de Comercio antiguo, la rehabilitación solicitada es procedente, tanto más, cuanto que habiéndose publicado los edictos de ley, ningún acreedor se ha opuesto á ella.

NOTICIAS MUNICIPALES

Las inspecciones de cercos y aceras—Algunas observaciones

Con la reciente creación de las inspecciones de cercos y aceras en las distintas subintendencias, ha venido el doctor Anchorena á llenar una necesidad, y verdaderamente sentida, que desde hace mucho lo exigía el adelanto de nuestra capital.

Procediendo los encargados de la tarea, de acuerdo con un plan metódico y ordenado, se obtendrán resultados positivos. Decimos esto, porque es indudable que en zonas de más de cinco mil manzanas, en su mayoría despobladas, no puede ser la obra de un día, para que esas inspecciones hagan sentir su acción.

Consideramos oportuno indicar la conveniencia que existe en que tanto las comisiones de fomento como los vecindarios mismos, calmen sus impaciencias, justas, si se quiere, y para no entorpecer la obra emprendida, aporten á las inspecciones cuanto dato logren reunir, respecto de inmuebles sin cerco ni acera.

Otra de las observaciones que nos sugiere, este asunto, es que se debe buscar la forma tendiente á simplificar, en lo posible, los trámites, evitando con ello dilaciones perniciosas, que á nada práctico conducen.

Es del caso también que las autoridades superiores provean á las inspecciones de cercos y aceras, de cuantos medios de movilidad sea necesario, pues por las funciones á que están destinadas en radios tan extensos, así lo imponen, mucho más si se tiene en cuenta las pocas vías de comunicación que existen.

Tranvías del puerto—Sobre una concesión

Hace algún tiempo la Compañía de Tranvías del Puerto solicitó autorización de la Intendencia para hacer circular por todas las vías de la ciudad zorras para el transporte del carbón importado, con destino al consumo general.

El asunto fué pasado á dictamen del asesor letrado, el que ayer ha expedido un informe, en el cual dice que la empresa debe ante todo abonar el impuesto establecido para los pedidos previos de concesión, el que importa la suma de 500 pesos. Agrega el asesor que una vez llenada esta formalidad se estudiará si el pedido es ó no procedente, por cuanto no se sabe si su concesión restringirá los derechos de las empresas propietarias de las vías, por las cuales la del puerto quiere hacer circular sus vagonetas.

El servicio que se desea implantar, de indiscutible utilidad para los consumidores de carbón mineral, debería más bien tener por base un convenio previo con las compañías que poseen las vías, pues en esta forma sería quizá más fácil á la Intendencia resolverlo.

Las Escuelas Patrias

Con fecha 12 de Diciembre último el Concejo Deliberante concedió al Patronato de la Infancia el uso de un terreno municipal de 100 por 100 metros en la zona adyacente al parque de los Patricios, comprendido entre éste y las calles Arena y Aconcagua, para construir en él edificios destinados á Escuelas Patrias, en substitución de los que existen en el centro del paseo.

Como hasta la fecha no se ha llenado el objeto para que fuera solicitado el terreno, la Intendencia ha dirigido una nota al presidente de la institución, en la cual le indica la conveniencia de dar comienzo á las obras, pues en caso contrario se vería obligada, muy á su pesar, no sólo á declarar caduca la concesión otorgada, sino también á disponer la demolición de las actuales construcciones en que funcionan las mencionadas escuelas, cuyo estado de conservación es inconveniente.

Cañerías en mal estado

Al procederse á las obras preparatorias de la pavimentación de la calle Avellaneda, se ha observado que estorban la prosecución de los trabajos algunas cañerías de desagüe, las que quedan á nivel del piso.

Con tal motivo, la Intendencia ha dirigido una nota á la dirección de obras de salubridad, en la cual le pide haga desaparecer el inconveniente, á fin de que puedan continuarse las obras del afirmado.

Sumario ordenado

Por haberse recibido una denuncia en la administración de cementerios respecto á que en el del Norte varios propietarios de bóvedas comercian con ellas, la Intendencia ha ordenado la instrucción de un sumario, pues el hecho importaría una violación á lo dispuesto en las ordenanzas municipales.

Comisiones de higiene

La inspección general, ha informado á la Intendencia de que no se ha constituído aún la comisión auxiliar de higiene de la sección 19a., Oeste.

Rellenamiento de terrenos

Varios vecinos de Belgrano presentaron á la Intendencia una solicitud en la cual pidieron fueran rellenados los numerosos baches que existen en la calle Arévalo á la altura del número 2800.

Se ha ordenado el arreglo de la mencionada calle, para lo cual se empleará la tierra que se extrae del desmonte de la Avenida Gutemberg.

Nueva línea de tranvías

Dentro de pocos días será entregada al servicio público la línea de tranvías número 55, de la compañía Anglo-Argentina.

La nueva línea, que correrá entre Retiro y Boedo, tendrá el siguiente trayecto:

De San Juan y Boedo, por San Juan, Colombres, Carlos Calvo, Boedo, Independencia, 24 de Noviembre, Anchorena, B. Mitre, Pueyrredón, Lavalle, Libertad, Juncal, Maipú á Retiro, regresando por Maipú, Paseo de Julio, Reconquista, Córdoba, Talcahuano, Tucumán, Pueyrredón, Rivadavia, Catamarca, Independencia, Boedo al punto de partida.

Solicitud atendida

La Intendencia ha proveído de conformidad una nota á la dirección de obras de salubridad, en la cual le pide haga desaparecer el inconveniente, á fin de que puedan continuarse las obras del afirmado.

Sumario ordenado

Por haberse recibido una denuncia en la administración de cementerios respecto á que en el del Norte varios propietarios de bóvedas comercian con ellas, la Intendencia ha ordenado la instrucción de un sumario, pues el hecho importaría una violación á lo dispuesto en las ordenanzas municipales.

Comisiones de higiene

La inspección general, ha informado á la Intendencia de que no se ha constituído aún la comisión auxiliar de higiene de la sección 19a., Oeste.

Rellenamiento de terrenos

Varios vecinos de Belgrano presentaron á la Intendencia una solicitud en la cual pidieron fueran rellenados los numerosos baches que existen en la calle Arévalo á la altura del número 2800.

Se ha ordenado el arreglo de la mencionada calle, para lo cual se empleará la tierra que se extrae del desmonte de la Avenida Gutemberg.

Nueva línea de tranvías

Dentro de pocos días será entregada al servicio público la línea de tranvías número 55, de la compañía Anglo-Argentina.

La nueva línea, que correrá entre Retiro y Boedo, tendrá el siguiente trayecto:

De San Juan y Boedo, por San Juan, Colombres, Carlos Calvo, Boedo, Independencia, 24 de Noviembre, Anchorena, B. Mitre, Pueyrredón, Lavalle, Libertad, Juncal, Maipú á Retiro, regresando por Maipú, Paseo de Julio, Reconquista, Córdoba, Talcahuano, Tucumán, Pueyrredón, Rivadavia, Catamarca, Independencia, Boedo al punto de partida.

Solicitud atendida

La Intendencia ha proveído de conformidad una nota á la dirección de obras de salubridad, en la cual le pide haga desaparecer el inconveniente, á fin de que puedan continuarse las obras del afirmado.

CENTROS SOCIALES

LAS PROXIMAS FIESTAS

VARIOS PREPARATIVOS

CIRCULO BUENOS AIRES—Circulan numerosas invitaciones para el baile familiar que este círculo ofrecerá á sus relaciones el sábado próximo, en el salón de la sociedad Lago di Como.

NUEVO ORFEON CORUÑES—Organiza para el 11 de Mayo próximo, una función seguida de baile de gala, que, en conmemoración del aniversario de la independencia española, se llevará á cabo en el local del Orfeón Gallego Primitivo.

Con tal motivo, se prepara un programa interesante, que estará compuesto por las obras "El barquillero", y "La patria chica"; discursos por el presidente honorario doctor Tarsicio Malagarriga; canciones canarias, por Nieves Morales; serenata, por el señor Mosquera; bailes ingleses y españoles por La Perla Aragonesa, aria de la zarzuela "Marina" por el tenor Rodríguez, y el dúo de "los patos" por la señora Montiel y el señor Mosquera.

Terminado el espectáculo se bailará.

CENTRO ESPAÑOL DE BUENOS AIRES—El domingo próximo dará una "matinée" extraordinaria en el salón del Orfeón Gallego Primitivo.

EL OMBU—Se activan los preparativos para el mejor éxito del baile extraordinario que en honor del socio honorario, señor Feliciano Herrera, se efectuará el 4 de Mayo próximo, en el salón de la sociedad Joven Italia.

SOL ARGENTINO—Anuncia para el domingo próximo una "matinée" extraordinaria á efectuarse en el local de la Tipográfica Bonaerense.

CULTO CATOLICO

Iglesia de Nuestra Señora de La Merced — Cultos en honor del patriarca San José — Iglesia de San Ignacio — Por la Virgen de Luján — Iglesia de Santa Catalina de Sena — Apostolado de la Oración.

Esta noche, á las 8, se iniciará el anunciado triduo en honor del patriarca San José, en el templo de Nuestra Señora de La Merced.

El domingo próximo, se darán misas cada hora, desde las 7 de la mañana hasta la 1 de la tarde, menos á las 12 m., siendo de éstas, la de las 10, parroquial explicada, con sermón.

Por la tarde, á las 2, se hará el ejercicio de la doctrina cristiana, y á las 8 de la noche, se realizarán los oficios piadosos de costumbre, con rosario y bendición con el Santísimo.

En la iglesia de San Ignacio se dará comienzo hoy al rezo de la novena que manda celebrar la cofradía de Nuestra Señora de Luján, en honor de su patrona.

Tendrá lugar todos los días, á las 10 de la mañana, con misa y plática alusiva, á cargo del presbítero Francisco Reverter.

—Con exposición, rosario y bendición con el Santísimo, continúa realizándose en la iglesia de Santa Catalina de Sena, todos los días, á las 8 de la tarde, la novena del patriarca San José.

—Apostolado de la Oración — Abril 26 — Santos Cleto y Marcelino, papas y mártires.

INFORMACIONES UTILES

CALENDARIO

Calendario gregoriano — Abril 26 — Festividad católica — Santos Cleto y Marcelino.

Id ortodoxo — 13 de Abril — Cirilaco.

Id israelita — 9 de Iyar de 5672.

Id mahometano — 9 de Djoumada I de 1330.

JURIDICAS

Si fallece una persona dejando esposo, un hijo legítimo y varios hijos naturales, sus bienes propios se reparten en la siguiente forma: El esposo y el hijo legítimo tomarán partes iguales y cada uno de los hijos naturales recibirá una porción igual á la cuarta parte de lo que le toque al hijo legítimo.

—Si el vecino eleva á su costa una pared medianera, no tiene obligación de revocar la parte de pared que haya agregado á la medianera.

—El condómino que demuele una pared medianera para reconstruirla más sólida, debe revocar también la nueva pared.

—El condómino que demuele una pared medianera para hacerla más sólida no tiene derecho para cobrar nada á su condómino por el mayor valor de la pared.

NAVALES

Para ingresar al arsenal de marina, hay que dirigirse á la secretaría del mismo en la dársena Norte.

FECHAS HISTORICAS

26 de Abril

1812—Nacimiento de Cané — Nace en Buenos Aires el doctor Miguel Cané, literato y publicista de nota.

1829—Batalla del Puente de Márquez—Al tener noticias Lavalle del aniquilamiento de la división que mandaban los coroneles Rauch y Estomba, reconcentra sus fuerzas en la provincia de Buenos Aires, donde lo van á buscar López con sus santafesinos y el coronel Rosas, con las fuerzas porteñas.

En el Puente de Márquez libran una reñida batalla y ambas fuerzas proclaman luego la victoria; pero las consecuencias fueron favorables al ejército federal.

BOLETIN DEL DIA

Servicio general de correspondencia

Se despachará correspondencia:

Hoy, á las 8 a. m. para Canarias y Europa, en el "H. Warrior" (sin alcance); á las 8 a. m., para Brasil y Europa, en el "Avón" (con alcance hasta las 3 p. m.), y á las 3 p. m., para el Pacífico, en el "Orooma" (con alcance hasta las 3.30 p. m.); el 27, á las 3 a. m., para Brasil, Dakar y Europa, en el "P. Mafalda" (sin alcance)); y el 30, á las 10 a. m. para Santos, Canarias y Europa, en el "Barcelona" (con alcance hasta las 3 p. m.), y á la 1 p. m., para Dakar y Europa, en el "Paraná" (sin alcance):

—Se distribuirá correspondencia:

El 28, de Europa y Brasil en los vapores "Orooma" y "Danube", con fechas hasta el 9 y el 8 de Abril.

Sociedad Rural Argentina Paraguaya

Por resolución de ayer, el Ministerio de Obras Públicas desestimó la protesta formulada por la sociedad La Rural Argentina Paraguaya, contra la comisión de estudio y obras del

11,50 por 11,60 y 30,34, $ 20.000, edificado.

Puente Dinero entre Moctezuma y Lavalleja, lote 11, manzana A, 8,66 por 27,34, $ 2.176.

Puente Nacional entre Rojas y Sapelérdi, lote 31, manzana H, 113,53 metros cuadrados, $ 1.325,83.

Morón 2819, 8,66 por 21,65, $ 10.000, edificado.

Nacional 3709, 21,42, por 28,75, pesos 14.000, edificado.

Nueva York entre Benito Juárez y Aliende, lote 19 y mitad del 18, manzana 21, 504,92 metros cuadrados, lote 14, y mitad del 18, manzana 21, 504,92 metros cuadrados, todo en $ 11.443,10.

Olaeabal entre Miller y Alvarez Thomas, lotes 17 y 18, manzana 5, 17,32, 34,78 y 22,38, $ 8.598,40.

Orán, Habana y camino á tranvía rural, mide en sus costados 11,50, 28,25 y 26,94, manzana triangular 177, pesos 4.400.

Pilar esquina Santander, lotes 11 y 12, manzana D, mide en los costados 21,52, 17,68, 22,24 y 18,71, $ 2.400.

Perón 1130, 8,66 por 16,09, $ 40.200, edificado.

Ramón L. Falcón 2172, 357,67 metros cuadrados, $ 36.500, edificado.

San Pedrito esquina Lobos, lote 25, manzana H, 9,73 por 34,07 y 25,21, pesos 7.000.

San Ramón 257, 8,66 por 26,71, pesos 13.000, edificado.

San Roque entre avenida San Martín y Helguera, lote 14, manzana J, mide en los costados 9,12, 11,20, 13,90 y 17,44; avenida San Martín, entre Helguera y San Roque, lote 18, manzana J, mide en los costados 10, 11,26, 17,35 y 13,55, todo en $ 9.760.

Segunda Mercio entre Quirno y San Pedrito, lote 26, manzana B, 8,66 por 25,71 y 27,80, $ 8.094,60.

Segunda Mercio entre Quirno y San Pedrito, lote 28, manzana B, 8,66 por 23,24, $ 2.503,80.

Tarí entre Unanue y Barros Pazos, lote 29, manzana R, 8,68 por 26,34, pesos 440.

Trovador entre Manuela Pedraza y Núñez, lotes 12 y 14, manzana 199, 17,32 por 48,30, $ 5.332,32, las dos terceras partes indivisas.

Vidal 2846, 8,66 por 25,98, $ 7.000, edificado.

Vírgenes entre Rojas y Parral, lote 16, manzana C, mide en los costados 16,47, 22,48, 43,30 y 44,13, $ 8.484,85.

Zapiola entre Republiquetas y Jaramillo, parte de la manzana 160, 8,66 por 29,34, $ 4.168,45.

Zamudio entre Lacar y Navarro, lote 5, manzana 352, 8,66 por 30,35, pesos 2.400.

Zelarrayan entre Larraya y otra sin nombre, lote 20, manzana I, 8,66 por 30, pesos.

Total de fincas vendidas é inscriptas, 78, en $ 572.784,74.

Gobernaciones nacionales

PAMPA CENTRAL

Partido Potrillo Oscuro, sección 2a., fracción D, parte del lote 24, hectáreas 100, $ 3.500.

Total de fincas vendidas é inscriptas, 1, en $ 3.500.

Resumen: Capital, fincas, 78, en pesos 572.784,74.

Gobernaciones, fincas, 1, en $ 3.500.

Total, fincas, 79, en $ 576.284,74.

PRODUCTOS AGROPECUARIOS

MERCADO DE CEREALES A TERMINO

Primera rueda

Maíz—Mayo, 200 toneladas, á $ 5.30, dársena, y 200 á 5,33. Total, 400.

Lino—Mayo, 200 toneladas, á $ 15.80, dársena.

Segunda rueda

Trigo—Mayo, 200 toneladas, á $ 8.73, dársena.

Maíz—Mayo, 200 toneladas, á pesos 5.30, dársena.

Julio, 200 toneladas, á $ 5.15, dársena.

PRECIOS DE AJUSTE

Trigo—Abril, $ 8.70; Mayo, 8.75; Julio, 8.60, y Julio, 8.60.

Maíz—Mayo, $ 5.30; Junio, 5.15, y Julio, 5.15.

Lino—Abril, $ 15.70; Mayo, 15.75; Junio, 15.90, y Julio, 16.15.

Avena—Abril, $ 6.20, y Mayo, 5.90.

REGISTRO DE CONTRATOS

En la oficina de ajustes del mercado de cereales á término se registraron ayer contratos por 3.500 toneladas de lino y 400 de trigo.

COTIZACION DE LA COMISION DE CEREALES DE LA BOLSA

Trigo barletta, á $ 8.90; de pan, á 8.60, y en Bahía Blanca, á 8.25; avena, base de 47 kilogramos, á 5.60.

Lino, 4 por ciento de materias extrañas, á 15.20, y maíz, disponible, á 5.40.

BOLSA DE CEREALES

Han entrado en el mercado del Once, 13.706 bolsas trigo, 3.721 id maíz, 7.600 id avena, 293 id lino, 61 id nabo, 240 id patatas, 727 id centeno, 100 id harina, 97 id alfalfa, 169 id porotos, pasto 1.277 fardos grandes y 1.326 id chicos.

Entrada de frutos por las siguientes estaciones.

Buenos Aires: Lino 733 bolsas, trigo 6.064 id, maíz 2.828 id, avena 3.404 id, patatas 544 id, harina 200 id, semilla de alfalfa 31 id, pasto 854 fardos grandes y 540 chicos.

Ingeniero Brian: Trigo 1.519 bolsas, lino 395 id, maíz 700 id, avena 1.083 idem.

Lacroze: Maíz 1.904 bolsas, lino 55 id, pasto 500 fardos grandes.

Sola: Lino 59 bolsas, harina 500 id, avena 7.862 id, trigo 3.798 id, maíz 117 idem.

Pacífico: Alpiste 138 bolsas, maíz 480 id, trigo 959 id, lino 128 id, cebada 194 id, pasto 227 fardos grandes y 363 id chicos.

Retiro: Maíz 1.927 bolsas, patatas 478 id, lino 840 id, alfalfa 146 id.

Puerto: Maíz 16.515 bolsas, lino 11.276 bolsas, trigo 2.753 id.

Mercado Central: Trigo 14.800 bolsas, maíz 170 id avena 3.495 id, lino 2.352 id, cebada 550 id, rebacillo 760 id.

Ventas de ayer

Trigo barletta—258 bolsas en Sola á $ 8.16, 1.065 id en Central á 8, 604 id en Brian á 8.10, 630 id bueno á 8.20.

Trigo ruso—75 bolsas bueno á pesos 7.75, 1.100 id en Riachuelo á 8.65.

Trigo varias clases—212 bolsas regular á $ 7.20, 750 id en Central á 7.10, 944 á 8.55.

Trigo húngaro—1.250 bolsas en Ingeniero Brian á $ 7.20.

Trigo francés—493 bolsas en Central á $ 6.50, 280 á 6.20, 836 id en Sola á $ 3.80.

Semilla de lino—164 bolsas en Central á $ 15.20, 549 á 12.50, 517 á 12.50, 340 id en Dársena depósito á 11.80.

Maíz amarillo—150 bolsas en el Once á $ 5, 170 á 5, 150 á 4.80, 400 á 4.60, 136 á 4.60, 620 á 4.20, 270 id en Retiro á 4.60, 180 á 4.80, 180 á 4.65, 380 id en Palermo á 4.70, 400 id en Estación Buenos Aires á 3.80.

Avena—548 bolsas en Sola á $ 5.33, 940 id en Palermo á 4.10, 250 á 3.80, 116 id en Central á 4.80.

Cebada—360 bolsas en Palermo á $ 4.50.

EXPORTACION DE PRODUCTOS DEL PAIS

Por el puerto de la capital fueron exportados ayer, los siguientes productos:

Para Londres: maíz á granel, kilos 350.000; trigo á granel, 2.640.000 kilos; avena á granel, 1.920.000 kilos; 2.372 bolsas avena, con 152.000 kilos.; 795 bolsas trigo, con 54.000 kilos.

Para Hamburgo: 23.810 bolsas afrechillo, con 1.064.000 kilos; 900 id harina; con 45.000 kilos; 183 tortas chicharrones, con 14.720 kilos; 218 fardos lana, con 99.351 kilos; 9.103 bolsas lino, con 570.000 kilos; 57 cascos sebo, con 31.998 kilos; 264 fardos lana, con kilos 87.554; 204 fardos pasto, con kilos 7.000; 3.874 bolsas afrecho, con 157.800 kilos; 5.781 bolsas afrechillo, con kilos 121.780.

Para Amberes: 104 fardos lana, con 46.146 kilos; 37 id id, con 12.304 kilos; 59 cascos sebo, con 13.097 kilos, 279 id id, con 60.804; 529 fardos lana, con 239.205 kilos.

Para Génova: 500 cueros vacunos, salados, con 11.000 kilos; 160 bolsas maíz, con 11.100 kilos; 6.401 bolsas avena, con 360.000 kilos; 82 fardos lana sucia, con 16.785 kilos; 1.371 bolsas avena, con 112.000 kilos; 500 cueros vacunos, secos, con 4.458 kilos; 500 id id, con 4.578 kilos; 1.501 id id, con kilos 15.735; 3 fardos cueros monos, con 2.184 kilos; 500 cueros vacunos, salados, con 11.000.

Para Nueva York: 12.000 cueros vacunos, salados, con 331.150 kilos.

Para Southampton: 700 bolsas patatas, con 15.000 kilos; 500 id id, con 10.000 kilos; 250 id id, con 50.000 kilos; 100 id alpiste, con 10.000 kilos; 150 id maíz, con 7750 kilos; 150 id patatas, con 3.000 kilos; 50 id alpiste, con 1.000; 3 cajones plumas de avestruz, con 288 kilos; 200 bolsas patatas, con 7.000 kilos; 100 id maíz, con 2.000 kilos; 200 id maíz, con 4.000 kilos; 100 id maíz, con 2.000 kilos; 100 id maíz, con 2.000 kilos; 100 id maíz, con 2

Provincia de Buenos Aires - Ley sobre radicación de establecimientos industriales en La Plata

El Senado y Cámara de [illegible] de Buenos Aires sancionan con [illegible]

Artículo 1o. Con destino á la formación de una zona industrial en la capital de la provincia, facúltase al Poder Ejecutivo para reservar hasta cuatrocientas hectáreas de la tierra fiscal que posee en las inmediaciones de la Ensenada, lindando con el Camino Blanco, que conduce á la Ensenada y al puerto de La Plata.

Art. 2o. Los establecimientos industriales que se instalen dentro del radio que comprenda la mencionada zona, ya sea adquiriendo, arrendando ó usufructuando del gobierno dicha tierra fiscal, gozarán de las franquicias que esta ley establece y quedarán sujetas exclusivamente á la jurisdicción provincial, por lo que respecta al sistema impositivo, á la vigilancia é inspección de salubridad, al régimen legal ó administrativo y al contralor ó fiscalización sobre el cumplimiento de las disposiciones legales y administrativas.

Art. 3o. Una vez que el Poder Ejecutivo haya determinado la ubicación de esta zona industrial, ofrecerá en venta, arrendamiento ó usufructo distintas fracciones de tierra fiscal adecuadas para establecimientos de industria, en grande y pequeña escala, bajo las condiciones siguientes:

a) Que antes del año, contado desde la celebración del contrato con el Poder Ejecutivo, se dé comienzo á la respectiva explotación industrial.

b) Que la falta de cumplimiento de las obligaciones que contraiga cada industrial, autorizará al Poder Ejecutivo á rescindir su contrato, sin indemnización alguna.

c) Que los derechos correspondientes á los compradores, arrendatarios ó usufructuarios de dichas tierras, no podrán transferirse sin el previo asentimiento del Poder Ejecutivo.

En igualdad de condiciones podrá el Poder Ejecutivo disponer de la demás tierra fiscal que posee en La Plata, siempre que la ubicación de la zona creada no satisfaga las necesidades de determinadas explotaciones que se radiquen en dicha ciudad.

Art. 4o. Dentro del plazo de quince años, contados desde la fecha de la promulgación de esta ley, todos los establecimientos, sin excepción, que se instalen en la zona industrial, sólo pagarán el impuesto que ella establece, quedando exentas del pago de todo otro impuesto, gravamen, servicio ó contribución de carácter provincial ó municipal cualquiera que sea su naturaleza ó denominación.

Dichos establecimientos pagarán al tesoro provincial un único aporte de 5 por mil sobre el valor venal de los productos industriales correspondientes á los doce meses anteriores á la declaración de sus propietarios. Su pago se hará en dos cuotas, una en Febrero y la otra en Octubre.

Este impuesto se cobrará en la siguiente proporción:

1o. Sobre el valor declarado, íntegramente, á todas las industrias no numeradas en los incisos siguientes.

2o. Sobre las dos terceras partes las fábricas de artículos rurales y las industrias derivadas de la agricultura y la ganadería, así como las que exporten sus productos por el puerto de La Plata.

3o. Sobre la mitad, las industrias de alimentación, vestido y de construcción.

Del producto de este impuesto, el Poder Ejecutivo entregará á la municipalidad, en compensación de los servicios municipales que preste, el veinte por ciento de la recaudación anual.

Art. 5o. En los radios que no estén actualmente favorecidos por los servicios de aguas corrientes, obras de salubridad ó desagues pluviales, los propietarios industriales podrán construir para uso de sus explotaciones, pozos semisurgentes y tanques sépticos sin estar obligados á modificar posteriormente estos sitemas.

Art. 6o. Los industriales cuyos establecimientos fabriles ó talleres estén actualmente ubicados ó se instalen en adelante, fuera del radio de la zona creada por esta ley, podrán acogerse á sus beneficios, dentro de los seis meses, contados desde su promulgación para las industria existente y desde la instalación definitiva de las respectivas explotaciones, si se trata de industrias nuevas, á unas y á otras no les comprenderá el beneficio de la jurisdicción exclusiva, á que se refiere el artículo segundo así como tampoco á los propietarios no industriales, respecto del impuesto único con relación á la propiedad inmueble en que se radiquen ó estén radicadas las industrias de referencia.

Art. 7o.—Para la aplicación del artículo anterior, es requisito indispensable que los establecimientos que deseen acogerse á esta ley, representen un capital fijo, como mínimo, de cien mil pesos, ó cuya producción al año alcance ó sobrepase la suma de cincuenta mil pesos nacionales.

Art. 8o. — El Poder Ejecutivo dará toda clase de facilidades y promoverá la formación de barrios obreros. Los terrenos destinados á la construcción de viviendas para trabajadores, que contengan un número no menor de diez casas, quedan exentas de todo impuesto provincial ó municipal.

El Poder Ejecutivo gestionará de las empresas de transporte la adopción de tarifas especiales para los artículos provenientes de la zona industrial, y queda autorizado para extender las obras de salubridad, aguas corrientes, alumbrado y pavimentación, como asimismo para hacer las obras de desagües que fueran necesarias en la zona que se destina por esta ley para la instalación de industrias.

Art. 9o. — Una comisión formada de tres funcionarios dependientes del Ministerio de Obras Públicas, tendrá á su cargo la tarea de intervenir en todos los asuntos que deriven de la ejecución de esta ley, correspondiéndole, principalmente, asesorar al Poder Ejecutivo sobre las diversas relaciones de esta índole que se sometan á resolución y estudio.

Art. 10o. — El Poder Ejecutivo reglamentará esta ley, quedando facultado para invertir hasta la suma de diez [illegible]

Dado en la sala de sesiones honorable legislatura de la provincia de Buenos Aires, en La Plata, á [illegible]

Art. 11o. — Comuníquese al Poder Ejecutivo.

Dado en la sala de sesiones honorable legislatura de la provincia de Buenos Aires, en La Plata, á [illegible] Marzo de mil novecientos [illegible], cuál de la forma [illegible] H. Mazza, Tomás Guido, [illegible] municuese, publíquese, [illegible] cial. (Firmado).—Arias.

---

na Veny, española, México 4057; Rafael Rayas, español, empleado, Santa Fe 1754, con Ramona Lois, española, Venezuela 3944.

Sección 7a.—José Mujía, boliviano, Avenida de Mayo 978, con Carlota Jackson, oriental, Yerbal 43.

Sección 10a.—Angel Resa, español, chauffeur, Rincón 490, con Mercedes Delgado, española, Rincón 490; Antonino Gavidia, español, empleado, Rincón 490, con Piedad Resa, española, Rincón 490.

Sección 11a.—David Goldfaber, ruso, Corrientes 2176, con Eva Rudaver, rusa, Solís 1028; Manuel Valladolid, español, Tucumán 2046, con María Scoquart, argentina, Tucumán 2046; Gregorio Estavister, ruso, Tucumán 2673, con Josefa Marcus, rusa, Corrientes 2357; Salvador Gall, español, Junín 83, con Alicia Moraska, brasileña, B. Mitre 2123.

Sección 13a.—José Nania, español, jornalero, con Encarnación Alvarez, española; Marcelino Misa, español, empleado, con María Cervilo, española; Germán E. Schwartzer, alemán, comerciante, con María T. Guaranta, italiana; Antonio Inzurateguy, argentino, carpintero, con Josefina de Victor, italiana; Lorenzo L. Bernardo, argentino, ingeniero civil, con Magdalena Cobas Calaza, argentina; César Tronconi, argentino, contador nacional, con Elvira M. Vasena, argentina; José Vázquez, español, escultor, con Dominga Guitera, española.

Sección 16a.—José Ares, español, lechero, con Josefa Rodríguez, española; Federico G. Schmidt, alemán, mecánico, con Elisa Holst, alemana.

Sección 18a.—Vicente Aracil, español, empleado, con Monserrat Plá, española.

Sección 19a.—Jorge Julio, español, calderero, Ayacucho 929, con Josefa Uría, española, Santa Fe 4178.

Sección 20a.—Martín José Agrelo, argentino, empleado, con Mercedes Ana Agrelo, argentina.

DEFUNCIONES

Sección 5a.—N. Zemborain, Avellaneda 1137; Delfina N. Domínguez, 36 años, argentina, Varela 347; Angela N. Giani, 17 años, argentina, Directorio 1756; Juana F. de Meza, 70 años, argentina, Río Cuarto 1526.

Sección 6a.—Josefa P. de Altillo, 35 años, italiana, Castro Barros 738; Dominga B de Maestra, 57 años, italiana Colombres 444.

Sección 7a.—Elena Regina Italia Fantina, 5 meses, argentina, Lezica número 392.

Sección 11a.—Alejandro Borghetti, 32 años, italiano, Ayacucho 194; N. Soranni, Callao 710.

Sección 13a.—María Teresa Fontán, 28 años, argentina, Victoria 1023; Victoria Insiarte, 73 años, argentina, Méjico 1029.

Sección 14a.—Inés M. Gómez, 19 días argentina, Cerrito 739; Adolfo Goldbloom, 3 meses, argentino, Esmeralda 66; Martín Trabié, 54 años, Esmeralda 66; Carlos Cherrano, 38 años, Esmeralda 66.

Sección 15a.—Inés Villademigo, 10 años, argentina, San Matías 1584; Pedro Caffarello, 20 años, argentino, hospital Tornú; Salvador Pavía, 36 años, español, hospital Tornú; Manuel Vázquez, 21 años, español, hospital Tornú; Franto L. López, 3 meses, argentino, Sapalari 2417.

Sección 16a.—María D. Benito, 6 meses argentina Iberá 3739; Leonor Aguirre, 12 años, argentina, Blandengues 2170; Julia Schinoni, 67 años, italiana, Montafieses 2756.

Sección 19a.—Salomón Twaiger, 61 años, ruso, Santa Fe 2239; Andrés G. M. Haray, 11 meses, argentino, hospital de Niños; José María Ayaso, 42 años, español, hospital de Clínicas; Luisa L. de Magenta, 38 años, argentina, Junín 1871; Roberto Mattelini, 50 años, italiano, hospital de Clínicas; N. Darío, Bustamante 2048; N. Valenciaho, Larrea 1227.

Sección 20a.—N. Otero, Montevideo 1897; Julio Araucho, 53 años, uruguayo Paraguay 1031; Fructuoso Gil, 37 años español, Suipacha 1441.

PUBLICACIONES VARIAS

Personal

En la querella por calumnia promovida por los empleados de la Sociedad Sportiva Argentina contra el señor Willis Mac Cornick, con motivo de un suelto aparecido en "La Argentina" del día 21 del corriente, se ha firmado ayer en el juzgado del crimen á cargo del doctor O. González Roura, el acta siguiente:

Acto continuo comparecieron al juicio verbal decretado, por una parte, D. Arturo P. Piombino, en representación de los querellantes con su letrado el doctor Miguel A. Lancelotti, y el intérprete señor Alejandro L. Bouquet, y por otra el señor Willis Mac Cornick, con su intérprete el señor Jacques van Bruans, y previa lectura que se dió de los antecedentes, invitadas las partes á la conciliación y concedida que les fué la palabra, respectivamente, el doctor Lancelotti, en nombre de sus patrocinados dijo que reproducía lo expuesto en su escrito de querella.

El señor Willis Mac Cornick, manifestó que no había autorizado la publicación que hizo "La Argentina", en el suelto motivo de este juicio; que, por el contrario, el proceder de los querellantes ha sido correctísimo, habiéndoles manifestado antes de ahora su conformidad absoluta con la liquidación de las cuentas y su agradecimiento á la Sociedad Sportiva Argentina, por las atenciones recibidas.

En este acto el compareciente señor Von Braana, secretario del señor Willis Mac Cornick, dijo: Que dicha publicación fué hecha por él, pero que la rectifica categóricamente en todas sus partes, por merecerle el mejor concepto los señores querellantes y porque son absolutamente falsos los hechos aseverados en la misma, expuestos inconscientemente y sólo por la sugestión de personas extrañas.

Oído lo expuesto, el doctor Lancelotti dijo: Que aceptaba las explicaciones dadas, en nombre de sus patrocinados y desistía de la querella, pidiendo al juzgado se sirviera sobreseer definitivamente al respecto. Atento lo manifestado, S. S. ordenó: Mandando sobreseer definitivamente en la causa que deberá ser archivada.

Con lo que terminó el acto, y previa lectura de su contenido se ratificaron, firmó S. S. y demás comparecientes ante mí, de que doy fe. Buenos Aires, Abril 25 de 1912.—C. González Roura.—Willis Mac Cornick, Jacques van Bruans, A. P. Piombino, M. A. Lancelotti, Alejandro L. Bouquet.

Ante mí: V. Piñero. 1p

SECCION NOTABLES

Dr. Carlos D. Piccardo

Del servicio de vías génito-urinarias del Hospital de Clínicas. Unicamente génito-urinarias (riñón, vejiga, próstata, uretra, etc.) De 2.30 á 4. Corrientes 845. Particular, Cangallo 2370. 1p

Dr. J. ESCUTARY Afecciones del oído, garganta y nariz, médico de los hospitales Fernández y Francés. Victoria 913. Consultas de 2 á 4 p. m. Unión Telefónica 1533 (Libertad). 1p

Dr. PACIFICO DIAZ

Especialista en enfermedades de la piel (ex-Hospital de Niños y del Militar) Cerrito 857. De 2 á 4 p. m. v8m.

ABRIL

26

VIERNES

Día tradicional de la TIENDA SAN JUAN para la venta especial de retazos de todas clases y saldos de artículos de ocasión.

RETAZOS SALDOS

Algunos precios para hoy

PLANTAS madreporas, con 6 hojas y flores, á. . . . . $ 0.75

PLANTAS begonias, con 6 hojas y flores, á. . . . . $ 0.50

RAMOS de rosas, para jarrones, á $ 0.20

CUELLOS y ESTOLAS de piel en los colores lutre, gris y negro, á. . $ 7.80

CAMISETAS de pura lana, con mangas, para señora, á. . . . . $ 1.25

SALDO DE RETAZOS

en Lanas, Lana y Seda, y Sedas

á precios de verdadera ocasión.

TIENDA SAN JUAN ALSINA Y PIEDRAS BUENOS AIRES

SANATORIO DE CIRUGIA
VIAMONTE núm. 1583

de los doctores Francisco Llobet y S. J. Medina, cirujanos del Hospital Rawson.

Se reciben enfermos pensionistas á 10, 15 y 20 $ diarios, los que podrán ser operados por facultativos extraños á la casa.

EL 606

lo aplican el DOCTOR RAPOPORT, de regreso de las clínicas europeas á donde fué comisionado para estudiar este medicamento. Especialista en secretas y vías urinarias. De 9 á 11 y de 1 á 4 p. m., CORRIENTES 2078.

Dr. DIMITRI del Hospital San Roque. De regreso de las clínicas de Berlín y París. Enfermedades nerviosas: parálisis, neuralgias, ciáticas. Reumatismo. Talcahuano 1184, de 2 á 4. v8m

LINEAS NELSON

COMPAÑIA INGLESA de NAVEGACION

Nuevos y lujosos vapores. Servicio rápido entre Río de la Plata y Londres, con combinaciones á todas partes de Europa y del mundo. Paquetes postales. Salidas semanales

HIGHLAND WARRIOR 26 Abril
HIGHLAND BRAE 3 Mayo

Boletos hasta París: Primera clase, $ 167.45 papel; segunda clase, $ 200.30 papel.

Por folletos, itinerarios, demás informes y boletos, ocurrir á

Agentes generales: Nelson & Wythes 200, Cangallo — Buenos Aires

Dr. José M. Rodríguez

Tuberculosis pulmonar. Enfermedades internas, (corazón, estómago, intestinos). De 1 á 4, Pueyrredón 1671. v19m.

DR. REBUFFO

Enfermedades de los ojos. Consultas: de 2 á 5 p. m. Lunes, Miércoles y Viernes de 9 á 11 a. m., 150 Cerrito 150. v26

Dr ALFREDO GAETE

Enfermedades internas. — De regreso de Europa ha reabierto su consultorio. Consultas de 2 á 4. Lavalle 421. v18m

SANATORIO ITALIANO
PERU 443

U. T. 5314, Av. — Casa 4397, C.

DIRECTOR:

PROFESOR Dr. A. TEDESCHI

Instalaciones completas para cirugía general. Especialidad en enfermedades de señoras.—MAYOR. — ELECTRICIDAD — Servicio médico permanente.

DOCTOR POLITO

ESPECIALISTA en enfermedades de la piel, secretas y vías urinarias. Entre Ríos 824. Consultas: de 2 á 4 y de 6 á 8 p. m. v7m

HERNIAS
(QUEBRADURAS)

Se curan radicalmente sin operarlas

En todas edades y sexos con el sistema del Dr. E. Dueñas, único reconocido por las eminencias médicas, premiado con 4 medallas de oro. Consultas todos los días de 2 á 5.—Sarmiento 716 (antes Cuyo), Buenos Aires.

Dr. RIVABELLA, Oculista

Diplomado «especialista» de oculistas, de las Facultades de París y Turín. Director del servicio Oculístico del hospital Italiano de Buenos Aires. Especialidades: Fondo del ojo, Catarata, Vías lagrimales, Granulosa, Manchas de la córnea, Estrabismo, Dióptrica. Consultas de 2 á 5 p. m., excepto los domingos, Lavalle 1312. v18m

---

El cuento es Va. si Va. lo pone.

REMITIREMOS GRATUITAMENTE un magnífico cuadro á las personas que nos manden el cupón adjunto, con las preguntas contestadas.

El cuadro mide 70 x 55 centímetros, es de gran lujo de detalles y riqueza de colorido. Se trata de una obra de arte, de gran mérito artístico, cuya escena se desarrolla en un paisaje encantador, en el que adquieren gran relieve las figuras. Puede figurar con ventaja en la sala más elegante.

EL PORQUÉ DE ESTE REGALO — Aun cuando representa un esfuerzo económico, no alcanzado por nadie hasta la fecha, la Compañía Argentina de Tabacos no vacila en hacerlo, pues es tan elevado su propósito, que, para conseguirlo, no dejará de hacer cuanto sacrificio sea preciso.

Al lanzar su primera marca de cigarrillos, la Compañía Argentina de Tabacos, quiere brindar á todos los señores fumadores de la República la ocasión de que sean sus eficaces colaboradores, en cuanto se relacione con la elaboración y calidad del tabaco, ya que su único y exclusivo deseo es el fabricar una marca de insospechable pureza. Las indicaciones de los señores fumadores serán atendidas fielmente, pues la Compañía se propone revelar una innovación verdaderamente sensacional en cuanto á la manera de satisfacer el gusto de cada fumador.

Por el precio único de 20 cts., pondremos al alcance del público los mejores cigarrillos, superiores á las otras marcas de ese precio, é iguales á las de 30 ctvs.

La Compañía Argentina de Tabacos puede lanzar este desafío sin precedentes en la industria tabacalera de la República, merced á la economía implantada en la administración; por las excelentes condiciones en que compra y selecciona los tabacos, allí en donde se producen; y por su organización, única en este ramo.

POR LO TANTO, remitiremos gratis un cuadro á cada uno de los señores fumadores que nos remitan el cupón adjunto, con las preguntas contestadas.

NOTA — El cuadro no lleva impreso ninguna leyenda, aviso, ni "reclame", que le harían perder su valor artístico é intrínseco. Se le manda libre de avisos y puede ir directamente DE NUESTRA CASA Á SU SALA.

CUPON-PRIMA

¿Qué nombre prefiere "AMÉRICA ó CADETE"? *Prefiero el nombre:* .....

¿Desea Vd. que los cigarrillos sean entre fuertes ó suaves? *Deseo que los cigarrillos sean* .....

¿Que tipo de tabaco prefiere Vd.? .....

Escriba sobre la línea de puntos el nombre de los cigarrillos que fuma Vd. habitualmente. Esto nos indicará en gusto en cuanto al aroma, fortaleza y calidad de los cigarrillos que prefiere.

Nombre y apellido. .....

Dirección .....

Corte y envíe este cupón á la Compañía Argentina de Tabacos, Entre Ríos 1692 - Buenos Aires, escribiendo en el sobre la palabra "CONCURSO".

El cupón puede escribirse con lápiz ó tinta.

Este concurso es exclusivamente para los fumadores, y ninguno podrá mandar más de un cupón.

FRAZADAS y ACOLCHADOS

EXCEPCIONAL EXPOSICION

en nuestro ANEXO: Av. de Mayo, Perú y Rivadavia

FRAZADAS de lana, blancas, con guardas de color, para una plaza, á. . . . . $ 5.70

FRAZADAS de lana, blancas, con guardas de color, clase superior para una plaza, á. . . . . $ 6.40

FRAZADAS de lana, blancas, con guardas de color, para 1 1,2 plaza á. . . . . $ 8.95

FRAZADAS de lana, blancas, con guardas de color, cameras, á. . $ 10.50

FRAZADAS de pura lana extra, para cunas, á. . . . . $ 2.75

FRAZADAS de pura lana extra, para camitas, á. . . . . $ 4.65

FRAZADAS de pura lana extra, para una plaza, á. . . . . $ 8.40

FRAZADAS de pura lana extra, para 1 1|2 plaza, á. . . . . $ 9.60

FRAZADAS de pura lana, calidad extra, á. . . . . $ 14.90

ACOLCHADOS floreados, interior de algodón, para una plaza, á. . . $ 4.50

ACOLCHADOS floreados, interior de algodón, cameros, á. . . . . $ 6.00

ACOLCHADOS en satín extra, interior de algodón blanco, para una plaza, á. . . . . $ 9.50

ACOLCHADOS de satín extra, interior de algodón blanco, cameros, á. . . . . $ 12.50

ACOLCHADOS de calidad superior, interior de plumas, para una plaza, á. . . . . $ 17.50

AOLCHADOS de muy buena clase, interior de plumas, cameros, á $ 23.50

ACOLCHADOS en raso de seda, interior de algodón blanco, para cunas, á. . . . . $ 7.50

ACOLCHADOS en raso de seda, interior de algodón blanco, calidad extra, para camitas, á. . . . . $ 13.50

ACOLCHADOS en raso de seda, interior de algodón blanco, calidad superior, para una plaza, á. . . $ 26.00

ACOLCHADOS en raso de seda, interior de algodón blanca, muy buena calidad, cameros, á. . . . . $ 36.00

FRAZADAS de pelo de camello, calidad superior, color natural, para una plaza, á. . . . . $ 25.00

FRAZADAS de pelo de camello, calidad fina, color natural, cameras, á. . . . . $ 34.00

BOLSAS de goma, reforzadas, forro de peluche, á $ 6.80 y. . . . . $ 4.80

TUBOS de metal, para agua caliente tapa de bronce, á. . . . . $ 0.65

CALIENTA PIES, interior de lana, á $ 8.50 y. . . . . $ 7.50

Gath & Chaves

SOCIEDAD ANONIMA - BUENOS AIRES

CASA de COMPRAS en PARIS: 20-22, Rue RICHER IXme.

Dres. F. Díaz Ibarguren y Rodolfo N. Luque

ABOGADOS

Estudio: Cerrito 607

Dres. V. IGLESIAS y S. ALVAREZ

De regreso de Europa. Tratamiento único y especial del ASMA y ENFISEMA PULMONAR. De 2 á 5 Suipacha 836. 1p

J. EDELBERG

Dentista-cirujano. Dientes fijos, sin paladar. Operaciones sin dolor. Bernardo de Irigoyen (Buen Orden) núm. 902. v8m

Dr. Pedro del Pino

Especialmente Cirugía general y Ginecología. ALSINA 451, de 2 á 4.—U. T. 5195, Av. v30

Dr. FEDERICO A. OSCAMOU

Garganta, nariz y oídos. Consultas de 2 á 5 p. m., Cangallo 1032. U. Telef. 1847, Libertad. v18m

CARBON GLASCOW

VENDO

Dirigirse Gral. Hornos 1047

de 2 á 5 p. m. v23m

Dr. Elizalde Especialista en vías urinarias. Jefe de clínica en el servicio de enfermedades del riñón, próstata, vejiga, etc., en el hospital San Roque. Consultas de 2 á 5 p. m., Maipú 813. v3m

606

Se aplica en el Sanatorio Italiano, calle Perú 443, bajo constante vigilancia médica.

Dr. GOYENA

Ex jefe de clínica de la Facultad (del Hospital de Clínicas). Especialmente enfermedades del estómago, intestinos é hígado. De 2 á 4 p. m., San José 830. v6m.

AFECCIONES DE LAS VIAS URINARIAS Y SECRETAS

El doctor Feruiano, profesor de la universidad de Nápoles, ha vuelto de las clínicas de Europa, Tucumán 699. Consultas de 8 á 10 a. m., de 2 á 5 y de 7 á 8 p. m. Domingos, de 8 á 12 a. m.

Doctor PICCININI

HA TRASLADADO SU CONSULTORIO

1252—CANGALLO—1252

Consultas: de 2 á 5 de la tarde

VITTEL GRANDE SOURCE

Agua de MESA y de REGIMEN

PARA LOS

REUMÁTICOS GOTOSOS ARTRÍTICOS

En todas las Farmacias y Droguerías

ESTABLECIMIENTO MAGNÍFICO ABIERTO del 25 de Mayo al 25 de Setiembre.

HERNIAS (QUEBRADURAS)

Curación radical sin operar, en todas edades y sexo. Certificados de curaciones. —Wai, calle Moreno 564, altos.

DOCTOR CORTI

Especialista en enfermedades del corazón, nerviosas y de niños. Consultas de 2 á 6 p. m., Bmé. Mitre 1736. v17 m.

DE LO BUENO EL MEJOR

SANTAL MONAL

CURACIÓN RÁPIDA y RADICAL de los Flujos antiguos y recientes y de todas las Enfermedades de la Vejiga y de los Riñones.

Laboratorios MONAL, NANCY (Francia).

Doctor ROBERTO AROZTEGUY

Del Hospital Rivadavia. Especialista en enfermedades de señoras, partos y cirugía general. De 2 á 4 p. m., menos los jueves y festivos. Paraná 58 U. T. 50 (Libertad). v3m.

Doctor JULIAN PANELO

CLINICA MEDICA

Corazón, pulmones y enfermedades internas, calle CANGALLO 1312. De 1 á 3 de la tarde.

CONSULTORIO especial para las enfermedades de la piel, se garantiza la curación de la tiña pelada, herpes, eczema, granos, manchas, etc. No paga después de obtener éxito. Lavalle 910, de 2 á 5 p. m. v8m.

SOCIEDAD HIPOTECARIA

BELGA - AMERICANA

Banco Hipotecario Franco-Argentino

236-Bartolomé Mitre-236

Hace préstamos hipotecarios en oro sobre propiedades en la capital federal y sobre establecimientos de campo á plazos largos y sin límite en la cantidad.

Dr. CARLOS ROBERTSON

Profesor suplente de Patología Externa de la Facultad, cirujano del consultorio de LA PRENSA, jefe de la sala IV de cirugía del Hospital San Roque.—FLORIDA 833. Consultas de 1 á 4 p. m.

POLICLÍNICO-SANATORIO

"ESCRIÑA BUNGE"

CORDOBA 859

Internas, niños y nerviosas: Dr. Marugo.

Ojos. Receta de anteojos: Dr. Carbonell.

Oído, nariz y garganta: Dr. Lanús.

Enfermedades de señoras: Dr. Lastiri.

Piel, secretas y vías urinarias: Dr. Gutman.

Clínica dental: obturación y prótesis.

Laboratorio y masajista.

Consultas: $ 5. Pensión de asistencia, 10, 15 y 20 pesos diarios.

Sección maternidad.

Dr. RUIZ GUTIERREZ

Médico director del Instituto Profiláctico y especialista en las enfermedades venéreas de ambos sexos y de la piel, matriz, vejiga, riñones, estómago, reumatismo y afecciones nerviosas. Curación rápida, barata y radical por un sistema especial. Aplicaciones eléctricas con cuevas y [illegible] instalaciones rayos X., salinosos [illegible] —CANGALLO 1538. Consultas de 2 á 4 y de 2 á 7 p. m.

AJENJO BERGE

HEMORROIDES

Provincia de Buenos Aires

CONVOCATORIA A ELECCIONES

La Plata, Abril 19 de 1912.

Habiendo la Junta Escrutadora Nacional comunicado la anulación de la elección verificada el 7 del corriente, en diversas mesas de distintos partidos de la provincia, el Poder Ejecutivo, de acuerdo con lo dispuesto en el artículo 61 de la ley nacional número 8871, y artículo 2o. del decreto del gobierno de la Nación, de 16 del actual,

Decreta:

Artículo 1o. Convócase para el domingo 28 de Abril, á objeto de elegir quince diputados al Honorable Congreso Nacional, en reemplazo de los señores doctor José María Vega, Eduardo Acosta, Eduardo Castex, Fernando Cardero, Julio A. Costa, doctor Alfredo Echagüe, doctor Adrián C. Escobar, Antonio Santamarina, doctor Pedro Goenaga, doctor Pastor Lacasa, Emiliano Molina, doctor Eduardo G. Oliver, doctor Alfredo C. Paz, doctor Enrique Revilla y Félix Rivas, á los electores correspondientes á las mesas de los partidos que á continuación se expresan:

Olavarría: Mesas números tres, ocho, diez, dieciocho y diecinueve.
Tres Arroyos: Uno, ocho, veinte, veintiuno, veintitres y veinticuatro.
Tandil: Nueve y catorce.
Azul: Seis, diecinueve y veinte.
San Nicolás: Diecinueve y cinco.
Balcarce: Uno y seis.
Pahuajó: Cinco, siete, ocho, catorce y dieciseis.
B. Mitre: Uno.
Pergamino: Dieciocho.
Pueán: Cuatro.
Rojas: Nueve.
San Fernando: Cinco y diez.
G. Rodríguez: Tres.
Necochea: Cuatro.
Alvarado: Dos.
Quilmes: Tres.
San Martín: Dos y quince.
Tapalqué: Uno.
Dolores: Uno y catorce.
Bolívar: Siete y diecinueve.
San Pedro: Uno y seis.
Ayacucho: Ocho.
L. de Zamora: catorce.
Pellegrini: cuatro y ocho.
Saladillo: trece y catorce.
Chivilcoy: quince.
Juárez: uno.
Lincoln: diez.
Patagones: tres.
A. Brown: uno y cuatro.
Mercedes: diez y seis y diez y siete.
C. Casares: uno.
Campana: seis.
V. de Mayo: diez.
Baradero: seis.
Suipacha: cinco.
S. Vicente: cuatro.
G. Paz: cinco.
A. Alsina: mesa complementaria.
Mario: cuatro.
Zárate: tres, siete, nueve y doce.
F. Varela: uno.
S. A. de Areco: cinco y siete.
G. Viamonte: ocho.
Matanza: uno y seis.
Maipú: seis.
G. Arenales: dos.
Magdalena: doce.
La Plata: sección cuarta. Mesa ocho.

Artículo segundo. Convócase igualmente para el mismo domingo 28 de Abril, y con idéntico objeto, á los electores que corresponden á las mesas que en seguida se expresan, en las cuales no se practicó elección el 7 del corriente:

Juárez: nueve.
Villarino: seis.
Coronel Pringles: doce.
Pellegrini: nueve.
G. Arenales: cinco.
Ayacucho: tres.
Azul: veintitrés.
Patagones: seis.
Las Flores: diez y siete.

Artículo tercero. A los efectos de lo que disponen los artículos 55 y 56 de la misma ley, cada elector podrá votar hasta por diez candidatos.

Artículo cuarto. Comuníquese, etc.
ARIAS—Nestor French.

La Plata, Abril 24 de 1912.

Vista la comunicación de la Junta Escrutadora Nacional del día de la fecha, y en cumplimiento de lo que dispone la ley Nacional núm. 8871, art. 61, y decreto reglamentario de la misma de 16 del corriente, el Poder Ejecutivo

DECRETA:

Artículo 1o. Amplíase el decreto de convocatoria de 19 del actual, para elegir quince diputados al H. Congreso Nacional, haciéndolo extensivo á las siguientes mesas, en las cuales no se verificó elección el día 7: Bragado, mesa 14 (catorce); Chacabuco, mesa 16 (diez y seis); Tres Arroyos, mesa complementaria; Bahía Blanca, mesa 23 (veintitrés); Almirante Brown, mesa 1a., complementaria; Lincoln, mesa complementaria núm. 13; General Villegas, mesas 11 y 13 (once y trece).—Art. 2o. Convócase á los efectos del mencionado decreto de fecha 19, á los electores del partido de: 9 de Julio, mesa núm. 9, por haber sido anulada la elección verificada en la misma.—Art. 3o. Déjase sin efecto la convocatoria hecha á los electores correspondientes á las mesas y partidos siguientes: Lomas de Zamora, mesa 14, cuya anulación ha sido dejada sin efecto. General Arenales, mesa 5 (cinco). Las Flores, mesa 17 (diez y siete). Pellegrini, mesa 9, que fueron incluídas por error en la nómina de mesas anuladas, según la citada comunicación de dicha junta.—Art. 4o. Comuníquese, etc.—Arias, Néstor French.—Es copia. v28

Dr. ROA

Especialista. De regreso de Europa, de las principales clínicas. Enfermedades del estómago, intestinos, hígado. Rayos X. De 2 á 4 p. m., y de 8 á 5 de la tarde. CORRIENTES 1077. v16

APIOLINA CHAPOTEAUT

Regulariza el *flujo mensual*, corta los *retrasos* y *supresiones* así como los *dolores* y *cólicos* que suelen coincidir con las *épocas*.

PARIS, 8, Rue Vivienne y en todas farmacias.

SALUD DE LAS SEÑORAS

Morrhuol Creosotado

DE

CHAPOTEAUT

Recetado por los señores Médicos como el remedio mas eficaz contra la *Astenia*, la *consuncion*, la *tuberculosis* en su 2° y 3° grado.

En todas las Farmacias

Dr. NICOLAS REPETTO | **Dr. Galíndez** Especialista en piel y venéreas, aplicación del 606 de vuelta de Europa. Consultas de 9 á 11 y de 3 á 6 p. m., Sarmiento 821. v18m.

Ex profesor de cirugía en la Facultad de Medicina y en el Hospital Italiano. Especialista en cirugía y enfermedades de señoras. Consultas de 3 á 5. Corrientes 1948. v3m

Dr. JUAN CARLOS LACROZE

Especialista del hospital San Roque. Enfermedades de los riñones, vejiga, próstata, uretra, etc., y secretas de ambos sexos. CERRITO 416, de 2 á 5 de la tarde. v30a

Dr. GERMAN ANSCHÜTZ

De regreso de Europa reabrió su consultorio. Venéreas y Urinarias. Cangallo 1871. De 1 á 2 y de 7 á 8 p. m. v25ab.

606 *Lo aplica el Dr.* **TAVOLARO**

ESPECIALISTA EN

SECRETAS Y URINARIAS

REUMATISMO, PARÁLISIS, NEURALGIAS, CIÁTICAS, ENFERMEDADES INTERNAS Y NERVIOSAS

Instituto Moderno : CALLAO 158

CONSULTAS: De 2 á 11 a. m. y de 2 á 6 p. m.

v1m

DOCTOR A. TEDESCHI

CIRUGIA

Enfermedades de señoras y partos. Consultas de 11 á 3.—PERU 448. porm.

Cartuchos

ELEY

La absoluta precisión de estos Cartuchos les hace ser preferidos por los *sportsmen* más notables del mundo.

Los Cartuchos "Eley" son el resultado de cien años de ensayos, y la reputación que hoy alcanzan en todo el mundo es la mejor prueba de su excelencia.

Una prueba que se haga con los Cartuchos "Eley" convencerá de su bondad, mejor que todos los argumentos que pudieran darse.

De venta en todas las tiendas de Armas y Municiones.

Doctor CHABROUX

Del hospital Rivadavia, Piel, génito-urinarias y secretas. Diplomado en los hospitales de París (St. Louis, Urología etc.) De regreso de Europa, Tucumán 838. De 2 á 5 p. m. y de 9 á 10 de la noche. v31m

Dr. Cabaut Especialista en enfermedades de los ojos, anteojos, etc. Oculista del Hospital Francés. De regreso de Europa, ha reabierto su consultorio, C. PELLEGRINI 534, de 1 á 5 p. m. U. T. 888 L. v7m

Dr. GORLERO PIZARRO

Jefe de Clínicas de la Facultad de Ciencias Médicas.—Especialista en enfermedades del pulmón y estómago, de 2 á 5 y de 8 á 9 p. m., SARMIENTO 1296. v19m.

Sanatorio "GUTIERREZ"

de cirugía, dirigido por los doctores Avelino Gutiérrez, profesor de la Facultad de Medicina, y Angel Gutiérrez, jefe del servicio de cirugía general de mujeres y de ginecología del Hospital Español.

Se reciben pensionistas de distintas categorías. Rivadavia 3611. Consultas: doctor Avelino Gutiérrez, martes, jueves y sábado, de 3 á 4 p. m.; doctor Angel Gutiérrez, lunes, miércoles y viernes, de 3 á 4 p. m., Bartolomé Mitre 1548. v6m

INSTITUTO TERAPEUTICO

Córdoba 320

Abonos de curaciones de enfermedades secretas: 8 días, 20 $; 15 días, 30 $; 25 y 30 días, 40 pesos.

De 8 á 11 de la mañana, de 1 á 7 de la tarde y de 8 á 10 de la noche.

Dr. F. MOLLARD

Cirujano del Hospital Francés. Especialista en enfermedades del riñón, vejiga, próstata, secretas y de la piel. ALSINA 888, de 2 á 5 de la tarde. v29

TODAS LAS

HERNIAS

se reducen radical y rápidamente por "EL NUEVO SANGLUM ELASTICO" (patentado). Resultados positivos, sin molestias, en ambos sexos y á toda edad. Instituto Ortopédico, Corrientes 619. Fajas contra la obesidad. Medias elásticas, etc. v27

Dr. Nocetti

Del hospital de Clínicas. Enfermedades de los OJOS Y ANTEOJOS, Maipú número 555. De 1 á 4 p. m. porm.

Dr. ROCHE Especialista, jefe de servicio de piel secretas del Hospital Francés. Vías urinarias, radioterapia. TUCUMAN 719.—Consultas de 2 á 6 p. m. v30

ASBESTINA

GRAN PINTURA DEL PORVENIR

CONTRA CALOR: en los techos de cinc, (Asbestina no quema las chapas).
CONTRA FUEGO: en maderas, lonas, etc.
CONTRA GOTERAS: en las azoteas y techos, invernáculos y galerías de vidrio, etc.
CONTRA HUMEDAD: En los frentes y paredes, máxime las expuestas al Sur.
Cualquier inexperto puede ser pintor.
Ahorro de tiempo, trabajo y dinero.
Fábrica Nacional de Productos Arreger. Sección Construcciones — Victoria 3058.

LA HERNIA

Todas las personas atacadas de hernias y que sufren bajo la cruel opresión de bragueros de muelle ordinarios, deben llevar el nuevo Braguero Francés de A. CLAVERIE, Neumático, Impermeable y sin Muelle.

Solo este aparato incomparable, universalmente considerado por el cuerpo Médico como la misma perfección en su género, es el que permite el procurar un tratamiento seguro de todas las hernias (quebraduras), hasta de las que á causa de su volúmen ó de su antigüedad han sido consideradas hasta la fecha como incurables.

El nuevo aparato sin muelle de A. CLAVERIE (S.G.D.G.) (234, Faubourg Saint-Martin en París) ha sido adoptado por más de un millón de pacientes y ha adquirido una celebridad universal en el mundo entero gracias á sus excepcionales cualidades curativas.

Ligero, flexible, impermeable, se lleva día y noche sin molestia, es el único que procura alivio inmediato y curación definitiva de todos los casos de hernias sin operación, sin sufrimiento y sin cesar el trabajo.

De la aplicación y demostración de dicho aparato, según cada caso particular, se encargan los Sres FERRO y Cía, 159, Calle Peru, Buenos-Ayres.

Opúsculo ilustrado, consejos é informes gratis.

PULMONES

Curación radical de las enfermedades pulmonares, vómitos y esputos de sangre, tos, fatiga. Pensiones varias. Sanatorio Inglés, Temperley, F. C. Sud. v23m.

Dr. DESTEFANO

Jefe de Clínica de la Facultad de Medicina en el Hospital de Clínicas. Enfermedades del corazón, pulmón y nerviosas. De 2 á 4 p. m., Salta 460. v3m.

LAS ENFERMEDADES DEL

ESTOMAGO

É INTESTINOS

se curan radicalmente, por crónicas y rebeldes que sean, con el

STOMALIX

Dr. SAIZ DE CARLOS

Lo recetan los médicos; es tónico digestivo y antigastrálgico, cura las enfermedades del estómago é intestinos, aunque las dolencias sean de más de treinta años de antigüedad y hayan fracasado los demás medicamentos. Cura el dolor de:

ESTÓMAGO, LAS ACEDIAS,
AGUAS DE BOCA, VÓMITOS,
INDIGESTIÓN, DISPEPSIA,
DISENTERIA, DILATACIÓN,
ULCERA DEL ESTÓMAGO,
CATARRO INTESTINAL,
HIPERCLORIDIA, ANEMIA

LAS CURA PORQUE AUMENTA EL

apetito, auxilia la acción digestiva, hay mayor asimilación y nutrición completa. Una comida abundante se digiere sin dificultad con una cucharada de "STOMALIX" de agradable sabor, inofensivo, pudiéndose tomar á la vez que las aguas minerales. Es de éxito seguro en las diarreas de los niños en todas las edades. No solo cura, sinó que obra como preventivo, impidiendo con su uso las enfermedades del tubo digestivo.

VENTA: Farmacias y Droguerías en frascos grandes y chicos.

A NUESTROS CLIENTES DEL INTERIOR QUE HACEN SUS PEDIDOS POR CARTA CUATRO PALABRAS

dedicada á nuestros clientes y amigos del interior y á aquellas personas que nos quieran honrar con sus órdenes ó que hagan viajes á esta Capital.

Nuestra casa tiene un departamento muy bien organizado, para atender con acierto los pedidos que se nos hacen del interior por carta: procedemos á llenar estos encargos con la mayor celeridad posible y hacemos todo cuanto podemos para una feliz y exacta interpretación de lo que se nos ordena.

Nuestra buena fe y nuestra corrección, son inmaculadas, y nuestra satisfacción es grande, cuando se nos contesta aprobando nuestros envíos.

Cuando llenamos los pedidos del interior—en el que nosotros desempeñamos el doble papel de "vendedores y seleccionadores"—jamás substituímos un artículo, si no es para elegir otro mejor y de más novedad: y no podría ser de otra manera, desde que no tan sólo devolvemos íntegro el importe de cualquier mercadería que se nos pida por carta y no resultara del agrado del interesado, sino que además reintegramos los gastos que hubiese ocasionado su envío, estando de este modo absolutamente garantido el comprador y quedando el perjuicio exclusivamente á nuestro cargo.

Para todos nuestros clientes, para todos nuestros amigos y para todos los que viajan á esta capital y quieran honrarnos con su confianza, aun cuando nada necesiten comprarnos, esta casa tiene organizado un servicio absolutamente gratis, que consiste en que al llegar ó salir de la capital, ó mientras permanezcan en ella, nos envíen sus ropas de diario ó de vestir, para ser planchadas, reparadas ó corregidas de ligeras faltas ó defectos, sin que tenga que abonar ni un centavo por dicho servicio y sin que—como queda dicho—sea necesario que nos favorezcan con sus compras: aun más, pueden ordenarnos por teléfono desde el hotel ó casa en que habiten, para que nuestro personal vaya á retirarlas y también á volverlas á llevar, y esto lo haremos, ya se trate de ropa de hombres, de señoras, de niños ó de niñas, todo gratuito y con el mayor gusto.

Quedaríamos muy gratos á todas las personas que lleguen á esta capital, si no dejasen nunca de visitar nuestra casa y hacer un prolijo examen de nuestras mercaderías y de nuestros precios, en la seguridad de que ninguno dejará de ser nuestro cliente, por la conveniencia de nuestros artículos sobre los de cualquiera otra casa de Buenos Aires.

Nuestra casa edita cada estación, para el servicio de los clientes de fuera de esta capital, un catálogo muy completo, que resulta una magnífica guía para comprar por carta.

El que se halla en circulación para la presente estación de invierno, contiene, en 250 páginas, más de [illegible] grabados, representando las últimas novedades, y los artículos más útiles y convenientes.

Aunque á una casa de la importancia de la nuestra, no le sea posible catalogar todos sus artículos y especialidades, el que editamos llena muy bien el objeto que se persigue: de hacer fácil el pedido por carta, encargándose nuestro departamento especial de todo lo referente á interpretación.

Sin posible duda, ni discusión, pues lo hemos probado durante veinte años consecutivos: nuestra casa es la que está montada en condiciones más excepcionales para atender debidamente los pedidos por carta.

Nuestro catálogo se envía gratis á cuantos lo soliciten, siempre que residan fuera de la capital federal.

A. CABEZAS

SARMIENTO 522 al 562 (Bs. As.)

TOS CONVULSA

Y todas las tosses de los niños, desaparecen rápidamente con el

JARABE NEGRI

DE SABOR AGRADABLE Y DE EFECTO SEGURO

DE VENTA EN TODAS LAS BUENAS FARMACIAS

(3)

JUANA FRANCE

LA VIRGEN DE LOS BANDOLEROS

Se detuvo, esperando una palabra, aunque fuese una palabra de cólera. Paulina callaba. El continuó:

—¿Tendría usted piedad del miserable que la implora?... A veces me ha parecido... ¡Oh, diga!... ¿Fuí insensato?... me ha parecido que usted me miraba sin indignación, que mi presencia inopinada la conmovía. ¿No sería sino el espanto? Locamente me he dejado arrastrar por la esperanza... soñaba que la unión que le preparaban dejaba su corazón frío, que mi amor llenaba su alma, que usted consentiría en ser mi ángel bueno, salvándome, haciéndo de un condenado que soy, un hombre feliz.

Se acercó humilde, tomó su mano, y se arrodilló ante ella. Paulina no se movió, no dijo una palabra. Animándose, él continuó:

—Dígame: ¿quiere que yo sea feliz? ¿Quiere que un sacerdote venga á darnos la bendición que debe unirnos para siempre, hasta la eternidad? Usted está sola en el mundo; nadie tiene el derecho de maldecirla si usted me consagra su vida. Yo juro consagrar la mía á su felicidad... la adoraré, pondré á tus plantas todos mis tesoros... Tengo palacios... joyas... oro... todo eso será suyo... diga una palabra y al mismo tiempo que mis riquezas, me entrego á usted para ser siempre el más rendido de sus esclavos.

Paulina estuvo á punto de decirlo:

—¡Qué buen actor habrías sido, Julio!—pero se contuvo. La comedia no había durado aún, bastante; plancha continuaría.

—Señor—dijo altiva, y burlona—[illegible] sus protestas son de naturaleza como para conmover el corazón [illegible] que [illegible] mis ojos son seductores. Sin embargo; como no me siento aún ni enternecida ni seducida, le ruego quiera tener á bien darme á conocer el nombre que lleva aquel que aspira al honor de ser el esposo de Paulina Manfredi, y los títulos y dignidades de los cuales puede vanagloriarse...

—¡Basta!—interrumpió él brutalmente—no se burle de mí, por piedad, no puedo soportarlo... su cólera, su odio, su alejamiento... pero su burla, jamás...

—Le he preguntado por su nombre, señor.

—Me llaman Fortunio... He sido un niño desgraciado, abandonado... mi madre, una aldeana de los Abruzzos, fué traicionada por mi padre, hombre rico y de alto abolengo, y murió de dolor. En cuanto á mis títulos, dignidades...

—Jefe de bandoleros, ¿verdad?—completó ella, siempre irónica, pero sin sospechar que tocaba una llaga viva.

El no respondió sino con un rugido de cólera que terminó como un doloroso lamento.

—Lo siento mucho—dijo Paulina, un tanto sacudida por ese acento quejumbroso, pero en apariencia siempre altanera y tranquila—más tendrá que rehusar el destino brillante que me ofrece usted. Confieso que no me encuentro á la altura de semejante situación...

—¡Usted me rechaza, me desprecia!—exclamó el bandido desesperado.—Paulina, amada mía, novia de mis ensueños, objeto único de mi amor, cuya imagen luminosa alumbraba mi vida triste como un rayo bienhechor... ¿quiere usted que yo muera? ¡Ah! piedad, piedad por el que la ama como un loco y no vive sino para usted!

Una duda invadió el espíritu de la señorita Manfredi al oir esa voz [illegible] empeñara su papel... ¿habría podido simular semejante dolor?... Pero, en el mismo instante, un gesto violento del jefe hizo caer su antifaz, y ella vislumbró durante algunos segundos el hermoso rostro de su prometido. La sonrisa volvió á sus labios, y el vago terror que la había oprimido un instante se disipó; solamente, fué para dar lugar á una cólera sorda contra ese prometido que pretendía mofarse de ella.

Quizá habría dejado estallar esa ira, ordenándole que la dejara salir, intimándole que todo había terminado entre ellos; pero él no le dejó tiempo. Avergonzado sin duda de haber dejado sorprender sus lágrimas por la que se mofaba de él, (pues lloraba el miserable, sólo que ella no lo había notado), el bandolero se puso de un salto en la sombra. Luego, dando firmeza á su voz:

—Señora, jamás he sido vencido y no admito que una mujer pueda luchar contra mi voluntad. Hasta la vista. Volveré mañana.

V

Paulina permaneció sola, un poco aturdida por lo que acababa de oir, desagradablemente impresionada por la conclusión amenazadora de la entrevista. Por lo demás, no tuvo tiempo para entregarse á sus reflexiones, pues el regreso de Marietta vino á interrumpirlas bruscamente. La joven camarera parecía presa de una emoción extraordinaria.

—¡Ah!, que la Virgen tenga piedad de nosotras, señorita—exclamó precipitándose hacia su joven ama.

Y en voz muy baja y ahogada por el terror:

—Creo que estamos en manos de bandidos verdaderos...

—Te engañas—interrumpió Paulina—yo he visto á Julio.

—Querida señorita, [illegible] usted [illegible] de [illegible] parecerle que estuvo aquí hace un momento haya sido el señor Julio?

—Era su voz, Marietta, menos dulce quizá.

—Señorita, no es él, y si lo es, se ha vuelto jefe de bandoleros... porque yo los he visto, esos bandidos, he visto sus armas, me han hablado, y hasta...

—¿Y hasta?... Acaba pues.

—Hay uno que llevó la audacia hasta dirigirme cumplimientos, diciéndome que en su próxima campaña mi recuerdo le daría ánimo, y si yo era amable con él, trataría de traerme un lindo regalo. Felizmente intervino el que nos sirve y amenazó al otro; creí que se irían á las manos. Arrastré pronto á mi defensor, que se llama Gregorio. Entonces me refirió toda su historia. Estaba al servicio de un marqués... fué tomado con su amo... éste murió antes de haber pagado su rescate, y guardaron á Gregorio para atender á los prisioneros. El quisiera huir, volver á ser un hombre honrado. Creo que yo también le agrado á él y si yo insistiera, nos ayudaría á huir... Querida señorita, usted debe haberse equivocado... ¿es posible que todo esto no sea sino una simple comedia?

Paulina se sintió invadida por un espanto atroz; enloquecida, se arrojó en brazos de Marietta.

—¡Santa Virgen!—repetía la criada—¡qué será de nosotros!

Una reflexión muy sencilla la tranquilizó por un instante.

—Pero si son bandidos, bandidos verdaderos, no nos han secuestrado sino para obtener un rescate. Siempre hacen así, Gregorio me lo ha dicho. No secuestraron al marqués más que para eso. Por tanto no tienen interés en hacernos daño... y usted es rica, mi querida señorita, y su tutor dará cuanto le pidan y pronto estaremos libres.

Paulina no pudo contener sus sollozos.

—Estoy perdida—balbució desesperada, retorciéndose las manos.—Como rescate, ese miserable no me quiere sino á mí misma... ¡Oh, quisiera morir!

Las pobres niñas no tuvieron un instante de reposo durante aquella noche. Estrechamente abrazadas, recordaban todo lo sucedido, comentando cada incidente, combinando planes de salvación ó bien orando con fervor.

Como la víspera, Gregorio volvió por la mañana, sirvió un desayuno compuesto de leche y frutas y luego vino á anunciar al jefe.

—No le conteste—murmuró Marietta quedamente al oído de su joven ama—sobre todo no le irrite... no hay que reducirle á la desesperación. Voy á ver lo que puedo sacar de Gregorio.

Y la pobre Paulina, temblorosa, permaneció sola con Fortunio, que comenzó á suplicarla, á hablarle de su amor delirante. A pesar de su repugnancia, de la repulsión que sentía, ella tuvo el valor de seguir el prudente consejo de Marietta, de no responder una palabra á todo lo que oía. Sorprendido por ese mutismo después de las burlas de la víspera, el bandolero trató vanamente de adivinar lo que significaba. ¿Sería terror, desdén ó lástima? No podía resolverlo; pero se retiró menos desesperado: quizá, á fuerza de ternura y de súplicas, vencería...

Mientras el infeliz se esforzaba por conmover el corazón de Paulina, Marietta, como muchacha avisada, se mostraba con Gregorio francamente coqueta, y le dejó entrever que si las protegía en su fuga, más de una recompensa podría tocarle en suerte.

El pobre mozo pedía, únicamente, abandonar á sus compañeros y la profesión de infame que le obligaban á seguir. Por lo demás, la perspectiva de casarse con Marietta ricamente dotada por la señorita Manfredi, era [illegible] para seducirlo. Pero temía dejar su vida en la empresa, y además, ignoraba el secreto de las diversas salidas de la caverna.

—Usted conoce al menos la salida que da á la capilla—observó la joven—usted me lo dijo ayer.

—Conozco el corredor que termina en una cornisa que domina el altar. Allí colocamos un vigía encargado de avisar al jefe cuando llegan forasteros al santuario; entonces él ó uno de sus tenientes viene á juzgar por sí mismo si la presa vale la pena.

Marietta comprendió al fin cómo había podido ver Fortunio á Paulina y enamorarse de ella.

—Pero—continuó el joven—ignoro en absoluto el camino que conduce á la capilla y permite entrar en ella; por lo demás, debe existir un resorte secreto para dejar expedita la entrada de la roca.

—Busque ese camino, calcule la dirección según la posición de la capilla—dijo Marietta enérgicamente.—En cuanto al secreto de la entrada, cómpreselo á uno de sus compañeros... tome, aquí tiene una cruz de oro, una cadena... si no es suficiente, mañana le daré una de las alhajas de mi ama.

—¿Qué diré para explicar mi pedido? No salgo nunca... creerán en una traición, me espiarán...

—Diga la verdad—repuso ella—diga que consiento en ser su prometida á condición de que nuestros votos de amor se pronuncien en la gruta, á los pies de la Santa Virgen.

—¡Cómo!—exclamó el pobre muchacho, medio loco de felicidad, ¿usted ha adivinado mi cariño por usted... se digna consentir?

Ella sonrió maliciosamente, pero le dejó besarle la mano.

—Ahora—dijo él entusiasmado—tendré valor y habilidad... encontraré el camino, daré con el secreto... ¡Oh mi linda Marietta, qué dicha salvarte, huir contigo de este lugar maldito!

—Conmigo y con mi ama—rectificó ella.

Todo el entusiasmo de Gregorio se desvaneció en un instante.

—Contigo es posible—balbució—con ella, eso no se puede. Siempre hay centinelas ante su puerta; el jefe ha dado órdenes terriblemente severas. Al primer paso que diera fuera de su prisión se la volvería á tomar, y yo, sin duda, sería ahorcado inmediatamente.

—No te preocupes de nada—respondió Marietta fingiendo confianza—sino de hallar la salida; yo me encargo de lo demás. ¿Quieres mostrarme el observatorio donde se acecha á los peregrinos?

El bandolero que se hallaba de guardia en ese lugar quiso obligarles á retirarse; había forasteros en la capilla.

—El jefe nos ha dado permiso—afirmó Gregorio, deseoso de mostrarse audaz.

—Entonces procure que no la vean—dijo el hombre á Marietta—por esta rendija verá.

En el primer momento no vió nada, pues su primer movimiento había sido arrodillarse para implorar á la Virgen milagrosa. Respetando su oración, el centinela y Gregorio se apartaron algunos pasos.

Cuando al fin miró hacia la capilla, estuvo á punto de exhalar un grito de sorpresa: Julio Zampieri estaba allí.

¿Qué hacer? ¿Cómo llamar su atención? ¿Cómo hablar, tranquilizarle, entenderse con él?

De pronto, él alzó los ojos hacia el lado donde se hallaba ella. Súbitamente inspirada, Marietta adelantó la cabeza; luego, viendo que la reconocía, puso un dedo en los labios y pronunció á media voz, muy claramente, esta palabra:

—¡Medianoche!

(Continuará)

Cadillac

es el automóvil que ha desalojado á la competencia. Hoy es el primer auto que arranca solo: no tiene ni necesita manija; un simple motor eléctrico lo pone en marcha y lo dota de luz. Tiene huella de campo, es fuerte y elegante; triunfa en los arenales y vence en las quebradas. Cada comprador es su mejor propagandista.

En un solo vapor, en el "HELLENES", acaban de llegar 42 automóviles "CADILLAC", ó sea el record de lo destinado á esta plaza.

Vendedores { FEHLING Hnos. B. de Irigoyen 745 y

EUGENIO C. NOE & CIA

LOS ESPECIALISTAS EN ARTICULOS RURALES

SAN MARTIN 175 — BUENOS AIRES

Remonta del Ejército Nacional

AVISO

LA PRESENTACION de potros, yeguas y múlas que debía organizar el Jockey Club el 10 de Mayo ha sido postergada para después del 20 del mismo.

QUININA-MIGONE

Profumada-Inodora y al Petróleo

conserva y desarrolla los CABELLOS Y LA BARBA

Fíjarse en las imitaciones y contrafacciones

El agua **Quinina-Migone** preparada con sistema especial y con materias de primera calidad, posee las mejores virtudes terapeuticas, las quales por si mismas son un poderoso y tenaz regenerador del sistema capilar. Esta agua es un liquido refrescante, limpiido y enteramente compuesto de substancias vegetales: no cambia el color del pelo y no impide la caida prematura. Ha dado resultados inmediatos y sodisfacientes aun cuando la caida seguida de todos los dias era muy abundante.

Agente Depositario:

JOSÈ PERETTI

BUENOS AIRES - Avenida de Mayo, 649

COMPAÑIA UNION TELEFONICA

Se hace saber á los señores Abonados y al pùblico en general que el señor Nicolás Barbará ha sido designado Gerente Local de esta Compañía conjuntamente con el señor Ingeniero C. W. Gwyther.

Buenos Aires, Abril, de 1912.

JACOBO E. PARKER

Administrador General

SE MUDÓ Á

Rivadavia 1575 entre Pirumé y Montevideo

(ANTES CALLAO 59)

PROFESOR A. WORK

NO HAY MAS CALLOS, JUANETES

UÑAS ENCARNADAS

El único especialista en extracciones, de Callos duros y blandos, encima de los dedos y en la planta de los pies y juanetes, hasta los que están inflamados se sacan con la raiz en una sola operación, sin dolor ni sangre.

Callos entre los dedos ó ojos de gallo, se sacan sin sangre ni dolor y puede calzarse en seguida.

Uñas encarnadas. Esta operación se hace sin arrancar la uña y sin cloroformo. Sin sangre y sin dolor y también puede calzarse en seguida.

Verrugas y lunares se sacan sin dolor, sin cortar y sin que quede señal alguna.

Extracciones á precios módicos.

Consultas gratis de 9 á 12 y de 1 á 5 todos los dias: domingos de 9 á 12 m.

Nota: toque el timbre y suba. v26

Dr. Angel F. Ortiz Especialista en las enfermedades del riñón, vejiga próstata, uretra etc. Consultas gratuitas en LA PRENSA los sábados de 9 á 10 y particularmente en la calle Tucumán 713, de 2 á 4 p. m., diarias.

Dr. C. SOBRE-CASAS

Médico del Hospital Rawson y del Consultorio de LA PRENSA. Atiende exclusivamente enfermedades de señoras.—FLORIDA 953. De 4 á 7 p. m.

Dr. IGNACIO TORRES

Médico del hospital San Roque, jefe de clínica de garganta, nariz y oído, del servicio de LA PRENSA. Aplicaciones de Radium para el cáncer, novus, etc.

Consultas de 2 á 5 p. m., Paraguay 1009

Dr. León Pereira

Profesor de odontología en la Facultad de Medicina. Atiende enfermedades de los dientes y de la boca. Hace dentaduras artificiales. Esmeralda 246.

Dr. E. LOZANO

Enfermedades de mujeres y nerviosas. Afecciones bronquiales y pulmonares de adultos y niños. CERRITO 756, de 2 á 4

Dr. Quadri

Especialista en oído, nariz y garganta, jefe de los servicios de estas enfermedades en el Hospital de Niños y en LA PRENSA, TUCUMAN 632, de 2 á 5 p. m. Menos los martes.

"LOS LUTOS"

Tapados primer luto $ 38

443 C. PELLEGRINI 445—U. T. 1873

AVISOS FUNEBRES

SEPELIOS

✝ JULIAN VIOLA—q. e. p. d.—Falleció el 25 de Abril de 1912, confortado con los auxilios de la Santa Religión y la bendición papal.—Su esposa Manuela Domínguez de Viola, su hermana Clara, sus sobrinos presbítero Ignacio, Juan Mariano, Carmen Francisco, Julián, Victoria, Matilde, Luis María Paso Viola y Juan Martín Viola, su hermana política Petrona B. de Viola, primos, sobrinos políticos y demás deudos, invitan á sus relaciones á acompañar sus restos al cementerio del Norte, hoy viernes 26, á las 9.30 a. m., previa misa de cuerpo presente en la iglesia de Santa Lucía. Se ruega no enviar coronas. Unica invitación. El duelo se despedirá por tarjeta. Casa mortuoria, Isabel la Católica 305. Nota: Carruajes en la empresa de Iribarne y Cía.

✝ JUAN VIOLA—q. e. p. d.—Falleció el 25 de Abril de 1912, confortado con los auxilios de la Santa Religión y la bendición papal.—Su esposa Juana Fraga de Viola, sus hijos Juan Carlos, Alejandro Eduardo, Luis, Francisco, Ernesto y Alberto, hijos políticos, nietos, hermanos políticos y demás deudos, invitan á sus relaciones á acompañar los restos de su extinto esposo, padre político, abuelo, hermano político y tio, que será conducido al cementerio del Norte, hoy viernes 26, á las 10 a. m. Se ruega no enviar coronas. Unica invitación. Casa mortuoria, Rio IV núm. 1536, de donde partirá el acompañamiento á las 10 a. m.

✝ LUISA LANFRANCO DE MAGENTA.—q. e. p. d.—Falleció el 25 de Abril de 1912.—Su esposo Juan B. Magenta, sus hijos Máximo y Alberto, su señora madre María Cánepa de Lanfranco, su señora madre política Margarita M. de Masanta, sus hermanos Lorenza L. de Guardo, Angela L. de Granera y Augusto Lanfranco; sus hermanos políticos, sobrinos, primos y demás deudos, invitan á sus relaciones á acompañar los restos de la extinta al cementerio del Norte, hoy viernes 26, á las 10 a. m. Se ruega no enviar coronas. El duelo se despedirá por tarjeta. Unica invitación. Casa mortuoria, Junín 1874.—Nota: Carruajes en la casa Miró, hasta las 9.30 a. m.

✝ JULIO ARAUCHO.—q. e. p. d.—Falleció el 25 de Abril de 1912.—Su esposa María Arrien de Arauchó, sus hijos María Rafaela, Julia y Francisco; su señora madre Enriqueta Jones de Arauchó (ausente), sus hermanas Enriqueta A. de Sajours y Luisa A. de Sajours (ausentes); sus hermanos políticos y demás deudos, invitan á sus relaciones á acompañar los restos del extinto al cementerio del Norte, hoy viernes 26, á las 10 a. m. Favor que será agradecido. Se ruega no enviar coronas. El duelo se despedirá por tarjeta. Unica invitación. Casa mortuoria, Paraguay 1031.—Nota: Carruajes en la empresa Miró, hasta las 9.30 a. m.

✝ LUIS BARRETTO.—q. e. p. d.—Falleció el 25 de Abril de 1912, confortado con los auxilios de la santa religión y la bendición papal.—Su esposa Eloísa Nuoci de Barretto, sus hijos José, Luis y Aida; sus padres José Barretto y Celestina G. de Barretto, su señora madre política Rosa M. de Nuoci, sus hermanos Angel, Bartolomé, José, Enrique, María B. de Traversaro, Celestina B. de Pirpo, Paulina y Ernesto Barretto; sus hermanos políticos Juan Pío Traversaro, Andrés Pirpo, Esteban, Juan, Pablo y Rafael Nuoci, Francisca D'Imperio de Barretto (ausente), Palmira Della Chiesa de Barretto y Sara Martínez de Barretto; sus sobrinos, primos y demás deudos, invitan á sus relaciones á acompañar los restos del extinto al cementerio del Oeste, hoy viernes 26, á las [illegible] p. m. Se ruega no envíen coronas. El duelo se despedirá por tarjeta. Unica invitación. Casa mortuoria, Pichincha 566.—Nota: Carruajes en la empresa Miró, hasta las 2 p. m.

✝ MIGUEL WALSH—q. e. p. d.—Falleció en Ingeniero Luiggi, el 24 de Abril de 1912—Su señora madre Anita M. de Walsh; su hermano doctor Patricio Walsh; su hermana política Elena C. de Walsh; sus tíos, primos y demás deudos, invitan á sus relaciones á acompañar sus restos al cementerio del Norte, hoy viernes 26 á las 3 a. m. El cortejo fúnebre partirá de la estación del Once, á la hora indicada. En la iglesia del Pilar se dirá una misa de cuerpo presente á las 9 a. m. El duelo se despide por tarjeta. Se ruega no enviar coronas.—Nota: En la Compañía Nacional habrá carruajes.

✝ DELFINA NUÑEZ DOMINGUEZ.—q. e. p. d.—Falleció el 24 de Abril de 1912.—Sus hermanos Norberto, Matilde, Luisa, Ceferino, Elisa, Ana N. de Blasco, Emilia N. de Casal (ausente), Julia N. de Fusso; sus hermanos políticos teniente coronel Vicente Fusso, Antonio Blasco y Armando Casal (ausente); sobrinos y demás deudos, invitan á sus relaciones á acompañar los restos de la extinta al cementerio del Oeste, hoy viernes 26, á las 9.30 a. m. Unica invitación. El duelo se despedirá por tarjeta. Casa mortuoria, Varela 339 y 347 (Flores).—Nota: Carruajes en la empresa Lázaro Costa, Rioja 250. v26

✝ ANGELA ANUNCIADA GIANI—q. e. p. d.—Falleció el 25 de Abril de 1912. —Sus padres Angel Giani y Rosa C. de Giani; sus abuelos Abraham Colombo y María B. de Colombo; sus tíos, primos, sobrinos y demás deudos, invitan á sus relaciones á acompañar los restos de la extinta al cementerio del Oeste, hoy viernes 26, á las 9.30 a. m. Unica invitación. El duelo se despedirá por tarjeta. Se ruega no enviar coronas. Casa mortuoria Directorio 1755. Nota: Carruajes en la empresa Lázaro Costa, Rioja 250.

✝ GUILLERMO CASTRO—q. e. p. d.—Falleció el 25 de Abril de 1912.—Su esposa Francisca Chans de Castro, sus hijos é hijos políticos, nietos y demás deudos, invitan á sus relaciones á acompañar los restos del extinto al cementerio del Oeste, hoy viernes 26, á las 3 p. m. Unica invitación. El duelo se despedirá por tarjeta. Casa mortuoria, Melo 439. Costa, Rioja 250.

✝ DOMINGO PETROLI—q. e. p. d.—Falleció el 24 de Abril de 1912.—Su hijo Emilio G. Petroli; su hija política Benita Maxera de Petroli; su hermano Pedro (ausente); sus nietos, sobrinos, primos y demás deudos, invitan á sus relaciones á acompañar los restos del extinto al cementerio del Oeste, hoy viernes 26 del corriente á las 10 a. m. Favor que agradecerán. El duelo se despide por tarjeta. Unica invitación. Se ruega no enviar coronas. Casa mortuoria, Carlos Calvo 2940. —Nota: Carruajes en la empresa González y hermano, Belgrano 2968-72.

✝ VICENTE PERNA—q. e. p. d.—Falleció el 25 de Abril de 1912—Su esposa Antonia M. de Perna; sus hijos Domingo, Catalina P. de Alterisio, Nicolasa P. de Zarienga, María P. de Tabarozzi; hijos políticos, nietos, sobrinos y demás deudos, invitan á sus relaciones quieran acompañar sus restos al cementerio del Oeste, hoy viernes 26 á las 3 p. m Unica invitación El duelo se despide por tarjeta. Casa mortuoria, Cabildo 3424. se ruega no enviar coronas—Nota: Carruajes disponibles en la cochería de Miguel Costa, Cabildo 2850 y Congreso.

✝ ROBERTO MATTEINI—q. e. p. d.—Falleció e. 25 de Abril de 1912.—Su esposa María Nieto de Matteini, sus hijos Aida, Blanca, Zulema y Rafi, sus hermanos y hermanos políticos (ausentes), y demás deudos, invitan á sus relaciones á acompañar los restos del extinto al cementerio del Oeste, hoy viernes 26 de Abril, á las 3 p. m. El duelo se despedirá por tarjeta. Casa mortuoria, Corrientes 1750.—Nota: Habrá carruajes en la empresa de Juan Bautista Spallarossa, Acuña 940.

✝ MARTIN ORBE.—q. e. p. d.—Falleció el 25 de Abril de 1912, confortado con los auxilios de la santa religión y bendición papal—Su esposa Pilar I. de Orbe, sus hijas Evarista O. de Padrón y Josefa Orbe, sus hijos políticos Enrique Bar y Sebastián Padrón (ausente), sus nietos, sobrinos, primos y demás deudos, invitan á sus relaciones quieran acompañarlos á conducir los restos de dicho finado al cementerio del Oeste, hoy viernes 26 á las 3 p. m. Unica invitación. Se ruega no enviar coronas. Casa mortuoria, Pinzón 1311. previa misa de cuerpo presente que se oficiará en la iglesia de Santa Lucía á las 9.30 a. m. El duelo se despedirá por tarjeta. Nota: Carruajes en la casa Gonella y Cichero, Almirante Brown 1172 al 76 (Boca).

✝ CARMEN FAGLIANI.—q. e. p. d.—Falleció el 25 de Abril de 1912.—Su señora madre Margarita Gamba de Fagliani, sus hermanas Rosa y María Fagliani, tíos, primos y demás deudos, invitan á sus relaciones á acompañar los restos de la extinta al cementerio del Oeste hoy viernes 26 á las 9 a. m. Se ruega no enviar coronas. El duelo se despedirá por tarjeta. Casa mortuoria, General Hornos 751, Barracas al Norte. Nota: Por carruajes: empresa de la viuda de Corradi é hijo, Alsina 442, Avellaneda y sucursal Tanda, calle Avellaneda 544.

✝ MARIA TERESA FONTAN—q. e. p. d.—Falleció el 25 de Abril de 1912.—Su señora madre María Saré de Fontán, 1251; sus hermanos Emilio y Clemente Fontán; tíos, primos y demás deudos, invitan á sus relaciones á acompañar los restos de la extinta al cementerio del Oeste, hoy viernes 26 del corriente á las 8 a. m. El duelo se despide por tarjeta. Unica invitación. Casa mortuoria, Victoria 1033.—Nota: Carruajes en la empresa Gonzáles y hermano, Belgrano 2968-72.

✝ MARIA AURORA PIRIZ—q. e. p. d. —Falleció el 25 de Abril de 1912.—Sus padres Francisco Piriz y Aurora Padrón de Piriz; su hermano Antonio Piriz (ausente); y demás familia, invitan á sus relaciones quieran acompañarlos á dirigir los restos de la extinta al cementerio del Oeste, hoy viernes 26 de Abril á las 4 p. m. Casa mortuoria, Cangallo 1627. El duelo se despide por tarjeta. Unica invitación. Se ruega no enviar coronas.—Nota: Habrá carruajes en la empresa de Audino y Foco, Méjico 1678.

✝ DOMINGO RONCHETTA.—q. e. p. d. —Falleció el 25 de Abril de 1912.—Su esposa Magdalena R. de Ronchetta, sus hijos Virginio, Félix, Federico y José; su hermano Eugenio, su hermana política Julieta P. de Ronchetta, su hija política Lecilina M. de Ronchetta, su sobrinita y demás deudos, invitan á sus relaciones á acompañar los restos del extinto al cementerio del Oeste, hoy viernes 26 de Abril de 1912, á las 2 p. m. Casa mortuoria, Umpallata 2266. Se ruega no enviar coronas. Unica invitación. El duelo se despide por tarjeta.—Nota: En la empresa de Vicente González, Lapridá 1233-35, habrá carruajes.

✝ ALFONSO DE ANGELIS—q. e. p. d. —Falleció el 25 de Abril de 1912.—Sus padres Alfonso De Angelis y María P. de De Angelis; sus hermanos Federico y Arcángel; sus tíos, primos y demás deudos, invitan á sus relaciones á acompañar los restos del extinto al cementerio del Oeste, hoy viernes 26 á las 2.30 p. m. El duelo se despide por tarjeta. Se ruega no envíar coronas. Casa mortuoria, Martín Rodríguez 670.—Nota: Carruajes en la empresa Passalacqua y Botto, Magallanes 169 y 173 (Boca).

MISAS Y FUNERALES

✝ MATILDE RATTO ALCAYAGA—q. e. p. d.—Falleció el 26 de Abril de 1911. —Sus hermanos invitan á sus relaciones á concurrir al novenario de misas que en sufragio de su alma se celebrarán en el templo de Santo Domingo, desde el viernes 26 del corriente hasta el 4 de Mayo, de 8 á 9 a. m. en el altar del Rosario. Favor que agradecerán. v26

✝ ADOLFO G. SALAS—q. e. p. d.—Falleció el 18 de Julio de 1910.—JUANA ALSINA DE SALAS—q. e. p. d.—Falleció el 27 de Abril de 1911.—La familia invita á sus relaciones á oir las misas que se dirán el 27 del corriente en la iglesia de San Nicolás de Bari de 10 á 11. La familia asistirá á la misa de 11. v27

✝ FELIX M. ROJAS—q. e. p.—Falleció el 26 de Abril de 1910.—La familia invita á sus relaciones á las misas que en sufragio de su alma se dirán en la iglesia de San Ignacio el día 26 de Abril á las 10.30 a. m. v26

✝ DELICIA TORRES DE REARTE.—q. e. p. d.—Falleció el 26 de Abril de 1910.—La familia invita á sus relaciones á las misas que se celebrarán en la iglesia de Vélez Sársfield el día 26 de Abril á las 10 a. m. v26

✝ CARMELO ALVAREZ.—q. e. p. d.—Falleció el 29 de Abril de 1911.—La familia invita á sus relaciones á las misas que en sufragio de su alma se dirán en la iglesia parroquial de Belgrano el lunes 29 de Abril de 9 á 10. La familia asistirá á la última misa. v29

✝ CARMEN SAGASTA DE RODRIGUEZ. —q. e. p. d.—Se cita á la comisión administradora del hospital Petrona V. de Cordero, á la misa que tendrá lugar en sufragio de su alma hoy viernes 26 en la capilla del hospital á las 10 a. m.

✝ MARIA LUISA HERNANDEZ DE ARIGOS.—q. e. p. d.—Falleció el 27 de Marzo de 1912.—Sus amigas invitan á sus relaciones á las misas que se rezarán en la iglesia de San Miguel el sábado 27 á las 10. v27

✝ JULIA ROJO DE RECALDE.—q. e. p. d.—Falleció el 25 de Abril de 1911.—JUAN RECALDE—q. e. p. d.Falleció el 15 de Marzo de 1908.—La familia invita á sus relaciones á las misas que por el eterno descanso de sus almas se dirán en la iglesia del Carmelo (Charcas y Pueyrredón) el viernes 26 de Abril de 9 á 10. La familia asistirá á la última misa. v26

✝ FEDERICO MARTINEZ DE LA CRUZ. —q. e. p. d.—Falleció en Bernal el 25 de Abril de 1911. Su esposa Pilar G. de Martínez, sus hijos Federico (ausente), Victoria, María Luisa, Pilar, Sagrario, Rafael y Vicente; su hija política Milagros V. de Martínez (ausente), hermanos políticos, sobrinos y demás deudos invitan á sus relaciones á las misas de cabo de año, que en sufragio de su alma se dirán en la iglesia de Santa Catalina; (Brasil 800) el viernes 26 de Abril á las 9.30 á. m. v26

✝ CAROLINA ZAMBONINI—q. e. p. d. —Falleció el 18 de Abril de 1912—Su madre Juana Z. de Zambonini, sus hermanos Gualberto, Juana, Carmen, María Justa y Angela Vicenta, su hermana política Estela Soraire de Zambonini, sus tíos y tías, sus sobrinitos primos y demás deudos, ruegan á sus relaciones quieran acompañarlos á rogar á Dios por el eterno descanso de su alma en el novenario de misas que se rezará en la iglesia de Balvanera, desde el miércoles 24 á las 7.30 a. m. en el altar de Nuestra Señora del Carmen Favor que agradecerán. v26

✝ EDUARDO BRAVO.—q. e. p. d.—Falleció el 29 de Abril de 1911 Su esposa Lida P. de Bravo, su señora madre Amalia J. de Bravo, sus hermanos, hermanas, su padre político José Palacio, sus sobrinos y demás familia, ruegan á sus relaciones quieran asistir á rogar á Dios por su eterno descanso en las misas que se darán en la iglesia de Nuestra Señora del Carmen el día 27 de Abril de 9 á 10. Favor que se agradecerá eternamente.

✝ DOCTOR BENJAMIN FIGUEROA—q. e. p. d.—Falleció el 15 de Noviembre de 1906.—CARMEN FIGUEROA—q. e. p. d.—Falleció el 27 de Abril de 1911 —La familia invita á sus relaciones á las misas que se celebrarán el lunes 29 del corriente, de 7 á 10 a. m., en la iglesia de Santa Catalina del Sena (San Martín esquina Viamonte). v29

✝ FERMIN DE IRIGOYEN.—q. e. p. d. —Falleció el 14 de Abril de 1912.—Sus hermanos Manuel J., Bernardo, Elena I. de Velar (ausente), Carlos A., é Irene I. de Estrada, hermanos políticos, tíos, primos, sobrinos y demás deudos, invitan á sus relaciones á acompañar el funeral que por el eterno descanso de su alma se rezará en la iglesia de Nuestra Señora de la Merced el viernes 26 de Abril á las 10.30 a. m. Unica invitación. v26

✝ CATALINA CAPURRO—q. e. p. d.—Falleció el 26 de Marzo de 1912—Confortada con los auxilios de la santa religión.—Sus padres Andrés A. Capurro, Encarnación M. de Capurro, sus hermanos Andrés G., Delia, Jorge y Nélida Capurro, su abuela, tíos, tías, primos y demás deudos, invitan á sus relaciones al funeral que por el eterno descanso de su alma se celebrará en la iglesia de Nuestra Señora del Pilar (Recoleta) el viernes 26 del corriente á las 10 a. m. Favor que se agradecerá. El duelo se despide por tarjeta. Unica invitación. v26

✝ FRANCISCO F. MARTINEZ.—q. e. p. d.—Falleció el 20 de Abril de 1912.—Su esposa Clara Martínez, sus hijos Consuelo, Alejandro, Enrique, Luis, Francisco y Raúl; sus relaciones al funeral que por el eterno descanso de su alma se celebrará en la iglesia de Nuestra Señora de la Merced el sábado 27 del corriente á las 10 a. m. El duelo se despedirá por tarjeta. Unica invitación. v27

✝ GRACIA PALOPITA DE MANGO —q. e. p. d.—Falleció el 2 de Abril de 1912.—Su esposo Leonardo Mango, sus padres políticos Miguel G. de Mango, su hermano Antonio, sus sobrinos y demás deudos, invitan á sus relaciones al funeral que por el eterno descanso de su alma se rezará en la iglesia de Santa Catalina (Brasil 800) el sábado 27 de Abril á las 9 a. m. Favor que agradecerán. Unica invitación. v27

✝ ENRIQUE MATHET.—q. e. p. d.—Falleció el 2 de Mayo de 1911.—Su esposa María Laporte de Mathet, sus hijos Pablo Teófilo y Félix Zacarías, su hija política Elena Labat de Mathet, sus nietos (y hermana ausente), invitan á sus relaciones, á acompañarlos en el funeral de cabo de año que por el eterno descanso de su alma se rezará en el templo parroquial de General Alvear, el jueves 2 de Mayo corriente á las 9.30 a. m. El duelo se despedirá por tarjeta. v26

SECCION REMATES

Bravo Barros & Cía.

351—San Martín—361

Secciones especiales de venta particular de casas, terrenos y campos; préstamos hipotecarios y descuentos.

AVISOS NUEVOS

HOY, EN NUESTRO HALL

Judicial, campo en Neuquén. 11.250 hectáreas en un lote. Parte de los lotes 11 y 12, fracción C, sección 38 y ángulo SE. del lote 5, fracción D, de la misma sección. Base 7.69 pesos la hectárea.

HOY á las 3 en nuestro hall, 351 San Martín 351.BRAVO BARROS y Cía. 1p

TERRENOS EN BELGRANO

5 lotes, incluso 2 esquinas, distribuidos en 3 manzanas. Con frente á los bulevares Crámer y Congreso y á la calle Vidal, las dos primeras con tranvías eléctricos números 35 y 37 y á 4 cuadras de la avenida Cabildo y del tranvía de Lacroze. Venta decidida, por liquidación de sociedad, sin base, á cualquier precio, con excepción de la esquina de Congreso y Vidal, que tiene de base, 17 pesos la vara ó sean $ 8,408.25, suma que reconoce en hipoteca al 7 ojo por trimestres adelantados, hasta Julio 28 del corriente año con la que continuará el comprador.

EL DOMINGO 5 de Mayo á las 4 en los mismos terrenos. Miden de 10 á 15v70 por 39 de fondo. Superficies de 301 á 495 v. c. El remate se efectuará en la esquina de Crámer y Congreso. Títulos perfectos. Escrituras por don Antonio E. Soares. Informes y planos, 351 San Martín 361 ó Cabildo 1978.—BRAVO BARROS y Cía. a26

TERRENOS EN BELGRANO

En el centro de la parroquia. Federico Lacroze entre Cabildo y 3 de Febrero. Dos lotes de 552 varas cuadradas. Para casas de familia son los terrenos más lindos de esa situación. Base definitiva $ 24.46 la vara ó sea $ 13.878.16, suma que cada lote reconoce en hipoteca, con vencimientos en Enero 23 de 1913 y 1914, el 7 ojo de interés, por trimestres adelantados, con la que deberán continuar los compradores.

EL DOMINGO 5 de Mayo á las 3, en los mismos terrenos. 12 varas por 46, cada uno. Títulos perfectos. Escrituras por la oficina del señor Antonio E. Soares. Informes y planos, 351 San Martín 361 y Cabildo 1978. —BRAVO BARROS y Cía. a26

TERRENO EN COLEGIALES

Colegiales (hoy Federico Lacroze) entre Martínez y Conde. Adoquinado y doble vía de tranvía al frente, á 2 cuadras de la avenida Alvarez Thomas, á 4 de la estación Colegiales y entre todo lo más sobresaliente de ese gran barrio. Venta decidida, por liquidación. Base definitiva 3.45 pesos la vara, ó sea $ 4.252.50, suma que reconoce en hipoteca, pagadero en 14 mensualidades de 303.75 pesos.

EL DOMINGO 5 de Mayo á las 2.30 en el mismo terreno. 10 varas por 45. Para una casa habitación ó una propiedad de gran renta es inmejorable. Títulos perfectos. Informes y planos, 351 San Martín 361 y Cabildo 1978.—BRAVO BARROS y Cía. a26

ANDES 1062, entre CHARCAS y Santa Fe.

Excelente casa habitación, amplia, lujosa y confortable. Base 74.000 pesos. Tiene 50.000 cédulas argentinas.

EL SABADO 4 de Mayo á las 3 en nuestro hall, 351 San Martín 361. 10 varas por 32 de fondo. Salón, vestíbulo, escritorio, cocina con economizador y gas, dos cuartos de baño con instalaciones, despensa, carbonera, baño para servicio, cuarto de lavar, con pileta, 2 patios, gallinero. Frente imitación piedra con balcones de hierro, cancel con cristales, zaguán con estuques, cielos rasos de yeso, en parte decorados, pisos pino tea encerados y mosaicos, celosías de cedro, instalaciones de luz y campanillas eléctricas y dos arriates con plantas. Visítese de 2 á 4. Títulos perfectos. Informes, 351 San Martín 361.—BRAVO BARROS y Cía. a26

LUJOSO PETIT HOTEL —

Montevideo 1732, entre las avenidas Quintana y Alvear. Suntuosa residencia, moderna y confortable. Obra de los arquitectos señores Dubois y Pater. Base, pesos 140.000. Tiene 70.000 cédulas argentinas, pudiendo quedar además en segunda hipoteca 90.000 pesos, á 6 y 12 meses, con pagarés hipotecarios y 7 por ciento de interés por semestres anticipados.

EL SABADO 11 de Mayo, á las 3 de la tarde, en nuestro hall, 351 San Martín 361. 12 varas 14 por 21 varas 65 en un costado, 23.75 en el otro y 11.95 en el contrafrente. Ad corpus.

PLANTA BAJA.—Vestíbulo, hall, salita, escritorio, biblioteca, 3 cuartos de servicio, baño, despensa y carbonera.

PRIMER PISO — Hall con panneaux de madera tallada y teka, gran comedor con panneaux de Aubusson y marco de madera tallada, fumoir decorado con "brillago" y con espejos biselados, gran sala y salita con estufa y muros de madera tallada, espejos biselados, vitraux d'art, panneaux al óleo, copia Fragonard, cortinados y arañas, todo importado de la casa Carbian y Beaumetz, de París; antecomedor y toilette.

SEGUNDO PISO — Hall, 4 dormitorios, dos cuartos de baño con riquísimas instalaciones, cuarto de costura, guardarropas y terraza, cortinados, arañas y panneaux con seda en las habitaciones del frente.

ENTRESUELO — Un dormitorio.

PISO ALTO — Cocina, antecocina, cuarto de lavar, pieza de servicio, despensa, w. c., dos azoteas, depósito de agua corriente de cemento armado revestido en vidrio.

CONSTRUCCION — Artístico frente imitación piedra con balcones de hierro, cancel con cristales, zaguán con estuques, cielos rasos de yeso, en parte decorados, pisos pino tea encerados y mosaicos, celosías de cedro, instalaciones de luz y campanillas eléctricas y dos arriates con plantas. Visítese de 2 á 4. Títulos perfectos. Informes, 351 San Martín 361.—BRAVO BARROS y Cía. a26

DOS CHALETS en BELGRANO.

—Palpa 2468 y 2476, entre Cabildo y General Paz. Situación excelente. Edificios modernos y elegantes, obra del arquitecto señor Langohrig, de Berlín. Bases, 16.000 pesos cada uno, debiendo continuar los compradores con una hipoteca de 27.000 pesos, que cada casa reconoce, hasta Mayo 30 de 1914, al 8 por ciento anual, por semestres anticipados. El excedente mitad al contado y mitad hasta 5 años de plazo, con segunda hipoteca, al 8 por ciento anual por semestres adelantados. Ad corpus.

EL DOMINGO 28 de Abril, á las 4.30 en las mismas propiedades. Número 2468, 11v33 por 58.30, en un costado, 53.75 en el otro y 7.67 en el contrafrente. Planta baja: Gran hall, escritorio, sala, comedor con terraza, office, cocina, pieza y baño de servicio. Planta alta: Hall, 4 dormitorios, baño, pieza de servicio en el entresuelo y despensa en el subsuelo. Artístico frente imitación piedra, verja de hierro y jardín al frente. Cielos rasos de yeso, pisos pinotea y mosaico, herrajes finos, calefacción á vapor en toda la casa y motor eléctrico para el agua corriente. Número 2476, 16.45 varas por 53.20, en un costado, y 53.82 en el otro. Igual distribución que la anterior. Da $ 330 mensuales, con contrato hasta Julio 1o. de 1914. Visítense de 2 á 5. Títulos perfectos. Escrituras por la oficina del señor Félix Reynoso. Informes, 351 San Martín 361, y en Belgrano, Cabildo 1978. —BRAVO BARROS y Cía. a28

LAS GRANDES CASAS de

Av. Callao, Espléndido edificio de cuatro pisos, flamante, lujoso y confortable. Obra de los arquitectos señores Dubois y Pater. Base, $ 320.000, pudiendo continuar el comprador con 110.000 cédulas argentinas. El excedente de las cédulas podrá pagarse mitad al contado y mitad á 1 año de plazo, con garantía hipotecaria y 8 ojo de interés por semestres anticipados.

EL JUEVES 9 de Mayo á las 3, en nuestro hall, 351 San Martín 361.—10 varas por 48.30. Ad corpus.

Rez de chaussée—Gran entrada, hall, toilette, ascensor, garage, cuarto, sótano, tres cuartos de servicio, baño, patio.

Primer piso alto—Gran hall, salón, comedor con estufa, antecomedor, con cubiertos, platos, toilette, dormitorio y baño.

Segundo piso alto—Hall, seis dormitorios, dos cuartos de baño, ropero y amplia [illegible]

Tercer piso alto—Hall, dos dormitorios, baño, dos roperos, en cuerpo separado, tres piezas de servicio, baño y gran azotea con lavadero.

Construcción—A todo costo, detalles de madera con adornos de cartón piedra en todos los dormitorios y salones, pisos de parquet inglés, herrajes norteamericanos, franceses, de gallo; gran escalera de mármol, ascensor eléctrico, calefacción central, [illegible] por teléfono y campanillas internas, papelados finos, vitraux, cristales, [illegible] al óleo. Visítese de 2 á 12 y de 2 á 5. Títulos perfectos. Informes, 351 San Martín 361.—BRAVO BARROS y Cía. a28

ESTADOS UNIDOS 3167

Excelente casa-habitación. Base, $ 18.000. Mitad al contado y mitad á uno y dos años, con hipoteca y 9 por ciento, por semestres adelantados.

EL DOMINGO 28 de Abril, á las 3 de la tarde, en la misma propiedad. Solar por 34. Ad corpus. Zaguán con mármoles, vestíbulo, sala, comedor, 4 dormitorios, cocina, baño toilette, 2 piezas de servicio en altos. Servicio de agua caliente. Visítese de 8 á 11 y de 2 á 6. Títulos perfectos. Informes, 351 San Martín 361.—BRAVO BARROS y Cía. a28

TERRENOS en VENTA

$5 mensualidades. [illegible]

La avenida, Rivadavia [illegible] tranvía eléctrico [illegible] frente á [illegible] pósitos del F. C. C. [illegible] y á 9 de Mayo. Llaves [illegible] Albino y próximos á la [illegible] La Elcira. Situación [illegible] suelta, sin base, en [illegible] títulos definitivos, debiendo [illegible] calidades en el acto del [illegible] escriturar.

EL DOMINGO 5 de Mayo á las 3 en los mismos terrenos. Los [illegible] entre 200 y 2.559 varas cuadradas. Quinados de Alsina calle Rivadavia [illegible] da, los compradores Sres. [illegible] Grattarola. Títulos perfectos [illegible] dentro de los 30 días de [illegible] la oficina del señor Francisco [illegible] mes y planos, 351 San Martín [illegible] VO BARROS y Cía.

CASAS

LA QUINTA DE LEINAS

En Belgrano. Una espléndida [illegible] Frente por frente al paseo de [illegible] Pampa, esquina 11 de Septiembre, [illegible] medio de la avenida Vidal, á 2 [illegible] ción del F. C. C. A. y en el punto [illegible] se concentra todo lo más importante y [illegible] torático de la parroquia. Edificio [illegible] y confortable. Venta resuelta. Base [illegible] va $ 140 la vara. Pudiendo [illegible] comprador con una hipoteca de [illegible] 175.862.44 pagadera en 8 cuotas de [illegible] 58.854.48, con vencimientos en Enero 1o. de 1913, 1913 y 1914, al 7 ojo de interés anual, por semestres adelantados.

EL DOMINGO 28 de Abril á las 4 en la misma propiedad. 34v62 á Pampa, 33 á 11 de Septiembre, 37 en un costado y en el otro, 1.514.24 v. c.

PLANTA BAJA: Terraza cubierta, [illegible] título, sala, salón, gran comedor, [illegible] vestíbulo, toilette, office y cocina.

PISO ALTO: Hall, cinco dormitorios, [illegible] de baño, guardaropa y cuatro [illegible] pilas terrazas con preciosa vista al río y [illegible] los jardines de la barranca.

SUBSUELO: Bodega, lavadero y dependencias para el servicio. Desocupada. Vistítese. Títulos perfectos. Informes y planos, 351 San Martín 361.—BRAVO BARROS y Cía. a28

TERRENOS en VENTA

$6 mensualidades. [illegible]

La avenida, Rivadavia [illegible] tranvía eléctrico [illegible] frente á [illegible] pósitos del F. C. C. [illegible] y á 9 de Mayo. Llaves [illegible] Albino y próximos á la [illegible] La Elcira. Situación [illegible] suelta, sin base, en [illegible] títulos definitivos, debiendo [illegible] calidades en el acto del [illegible] escriturar.

EL DOMINGO 5 de Mayo á las 3 en los mismos terrenos. Los [illegible] entre 200 y 2.559 varas cuadradas. Quinados de Alsina calle Rivadavia [illegible] da, los compradores Sres. [illegible] Grattarola. Títulos perfectos [illegible] dentro de los 30 días de [illegible] la oficina del señor Francisco [illegible] mes y planos, 351 San Martín [illegible] VO BARROS y Cía.

CASAS

LA QUINTA DE LEINAS

En Belgrano. Una espléndida [illegible] Frente por frente al paseo de [illegible] Pampa, esquina 11 de Septiembre, [illegible] medio de la avenida Vidal, á 2 [illegible

BRAVO BARROS & Cía.

CASAS EN MARCOS PAZ—

Judicial. En el centro mismo del pueblo, frente á la plaza principal, y á pocos metros de la estación del ferrocarril del Sud, cinco casas para vivir y para renta, que ocupan en conjunto media manzana. Juez doctor Puig Lómez, secretaría Irie, testamentaría de doña Margarita Aguer de Althabe. Base $ 9.20 el metro cuadrado, que equivale á $ 3.15 los 75 decímetros cuadrados ó sea la vara cuadrada.

EL SABADO 27 de Abril á las 2 en nuestro hall, 351 San Martín 361. Las subdichas varían entre 276.15 y 690.58 m. c. (295.20 v. c.) ó 787.44 v. c.) El lote 1, tiene dos casas y caballerizas. El lote 2, 7 piezas, cocina, galería y jardín. El lote 3, 6 piezas, cocina y piezas de servicio. Lo ocupa una librería. El lote 4, 4 piezas, cocina y un cuarto chico. Ocupado por sastrería. El lote 5, salón de negocio, 2 piezas, cocina y un galponcito. Ocupado por zapatería. Los lotes 2 y 5, forman esquina. Vitrinas. Escrituras por la oficina de don Eduardo Ves Lozada. Seña 10 ojo. Comisión 2 ojo. Informes y planos, 351 San Martín 361.—BRAVO BARROS y Cía. a12

RINCON 747 — EDIFICIO

de altos. Dos casas para habitación y renta. Base $ 65.000. Mitad al contado y mitad á 1 ó 2 años de plazo con hipoteca y 9 ojo, semestres adelantados.

EL DOMINGO 28 de Abril á las 4 y 1/2 en la misma propiedad. 9v30 por 26 ad corpus.

BAJOS — Vestíbulo, sala, comedor, tres dormitorios, cocina, baño, despensa y dependencias.

ALTOS—Escalera de mármol, hall, sala, comedor, 4 dormitorios, baño, cocina terraza, pileta y dependencias. Instalaciones para luz eléctrica. Desocupadas. Títulos perfectos. Informes, 351 San Martín 361.—BRAVO BARROS y Cía. a21

DOS CASAS EN COLEGIALES

—Zapata 530 y 536. A una cuadra de las Avenidas Cabildo y Federico Lacroze y de la estación Colegiales. Buen barrio. Base $ 5.000 cada una. Mitad al contado y mitad á un año con hipoteca y 7 1/2 por ciento por semestres adelantados.

EL DOMINGO 28 de Abril, á las 2.30 de la tarde, en las mismas propiedades. 10 varas por 30v75 cada una. Ad corpus. Son iguales y constan de jardín al frente, dos piezas, comedor, cocina y dependencias. Títulos perfectos. Escrituras por la oficina del señor Carlos Rojo. Informes, 351 San Martín 361 ó en Belgrano, Cabildo 1978.—BRAVO BARROS y Cía. a21

CASA EN FLORES — RIVERA

Indarte 445, entre las avenidas Directorio y Mario, á 2 cuadras de P. Unidas, á 4 y 1/2 de la plaza, iglesia y estación de Flores. Buen barrio de familias. Base, $ 17.000, tiene acordadas 8.000 cédulas argentinas, pudiendo quedar además en segunda hipoteca, $ 4.000 al año al 7 por ciento, por semestres adelantados.

EL DOMINGO 28 de Abril, á las 3, en la misma propiedad. 10 varas por 50. Ad corpus. Frente de piedra artificial, sala, 4 dormitorios, baño, cocina, galería, fondo con plantas y gallinero. Visítese. Títulos perfectos. Informes, 351 San Martín 361.—BRAVO BARROS y Cía. a21

RINCON 1032 AL LADO DE

la avenida San Juan. Casa de familia. Base 28.000 pesos. Mitad al contado y mitad á 6 ó 2 años de plazo, con hipoteca y 9 por ciento por semestres adelantados.

EL DOMINGO 28 de Abril, á las 4, en la misma propiedad. 15v75 por 20. Ad corpus. Cuatro piezas y dependencias y jardín con árboles frutales. Títulos perfectos. Informes 351 San Martín 361.—BRAVO BARROS y Cía. a31

JUDICIAL—AVENIDA Cangallo 1049—

Al lado de la Avenida Rivadavia. Buen barrio. Edificio antiguo en amplio terreno. Juez doctor Aureliano Gigena, secretaría doctor Adolfo Rawson, testamentaría de don Juan Solari. Base, $ 14.535.55.

EL DOMINGO 28 de Abril, á las 2 de la tarde, en la misma propiedad. 8m66 (10 varas) por 48m70 (53v92). Pared al frente, cuatro piezas y cocina. Escrituras por la oficina del señor Antonio J. Barbará. Seña, 8 por ciento. Comisión, 2 por ciento. Informes, 351 San Martín 361.—BRAVO BARROS y Cía. a31

ENTRE PALERMO Y BELgrano—

Chenaud 1419-23. Adoquinado al frente, á pocos metros de Gutemberg y á 2 cuadras de la Avenida Vértiz. Casa de negocio con dependencias para familia. Edificio nuevo. Base, $ 27.000, pudiendo quedar el comprador con una hipoteca de pesos 18.000 al 8 1/2 por ciento hasta agosto 18 de 1913, por semestres anticipados.

EL DOMINGO 28 de Abril, á las 4.30 de la tarde, en la misma propiedad. 10 varas por 36.58. Ad corpus. Negocio, tres piezas, comedor, piezas de servicio. Pozo con bomba, instalaciones de luz eléctrica. Desocupada. Visítese de $ á 11 y de 1 á 5. Títulos perfectos. Informes, 351 San Martín 361.—BRAVO BARROS y Cía. a21

CASA EN FLORES — RIVERA

Indarte 445, entre las avenidas Directorio y Mario, á 2 cuadras de P. Unidas, á 4 y 1/2 de la plaza, iglesia y estación de Flores. Buen barrio de familias. Base, $ 17.000, tiene acordadas 8.000 cédulas argentinas, pudiendo quedar además en segunda hipoteca, $ 4.000 al año al 7 por ciento, por semestres adelantados.

EL DOMINGO 28 de Abril, á las 3, en la misma propiedad. 10 varas por 50. Ad corpus. Frente de piedra artificial, sala, 4 dormitorios, baño, cocina, galería, fondo con plantas y gallinero. Visítese. Títulos perfectos. Informes, 351 San Martín 361.—BRAVO BARROS y Cía. a21

RINCON 1032 AL LADO DE

la avenida San Juan. Casa de familia. Base 28.000 pesos. Mitad al contado y mitad á 6 ó 2 años de plazo, con hipoteca y 9 por ciento por semestres adelantados.

EL DOMINGO 28 de Abril, á las 4, en la misma propiedad. 15v75 por 20. Ad corpus. Cuatro piezas y dependencias y jardín con árboles frutales. Títulos perfectos. Informes 351 San Martín 361.—BRAVO BARROS y Cía. a31

JUDICIAL—AVENIDA Cangallo 1049—

Al lado de la Avenida Rivadavia. Buen barrio. Edificio antiguo en amplio terreno. Juez doctor Aureliano Gigena, secretaría doctor Adolfo Rawson, testamentaría de don Juan Solari. Base, $ 14.535.55.

EL DOMINGO 28 de Abril, á las 2 de la tarde, en la misma propiedad. 8m66 (10 varas) por 48m70 (53v92). Pared al frente, cuatro piezas y cocina. Escrituras por la oficina del señor Antonio J. Barbará. Seña, 8 por ciento. Comisión, 2 por ciento. Informes, 351 San Martín 361.—BRAVO BARROS y Cía. a21

JUDICIAL — TERRENOS

en Agrogué. Dos amplios lotes, lindando con la quinta de Frugone. Bulevar Ameghino, esquina Sin Nombre. A tres y media cuadras al NO. de la estación. Orden del Juez doctor Aureliano Gigena secretaría doctor Manuel A. Marini, juicio sobre división de condominio, seguido por los señores Francisco, Luis Pablo Ignacio; Santiago Eduardo Cantagalli ó Cantavallo y Lázaro Federico Frugone, con doña Angela Cantagalli ó Cantagallo de Frugone y don Jerónimo Cantagalli ó Cantagallo. Base pesos 2.50 el metro cuadrado ó sea pesos 1.87 la vara cuadrada.

EL DOMINGO 28 de Abril á las 2, en los mismos terrenos. Miden 20m78 y 26m96 (24v19) de frente por 60 metros (69 varas 25) de fondo: 1.342.80 metros cuadrados (1.656.89 varas cuadradas), cada lote. Seña 8 por ciento. Comisión 2 por ciento. Informes y planos, 351 San Martín 361 ó en Lomas, Avenida Meeks 66.—BRAVO BARROS y Cía. a23

TERRENOS EN BELGRANO

En 60 meses. Bulevar Cramer y calles Núñez y Juana Azurduy. Con tranvía No. 33 al frente por la primera que será próximamente adoquinada, á 100 metros de Republiquetas (adoquinado), á 5 cuadras de Cabildo y del tranvía Lacroze y á igual distancia del Congreso y del tranvía 37. Paraje alto, de edificación compacta. San 10 lotes (incluso 2 esquinas), todos de medidas excepcionales para la edificación. Sin base, en 60 meses, sin interés: 3 mensualidades en el acto del remate, 3 al escriturar y las 54 restantes del 1 al 10 de cada mes, en la Nuevo Banco Italiano.

EL DOMINGO 5 de Mayo á las 2 en los mismos terrenos. Miden de 10 á 14.50 varas por 25 á 28 de fondo. Superficie de 258 á 413 varas cuadradas. El lote unib, tiene cuatro piezas y corredor y el 9, molino y depósito. Están cercados de pared y tienen plantaciones. Títulos perfectos. Escrituras dentro de los 30 días, por ante la oficina de don Carlos A. Novaro. Informes y planos 351 San Martín 361 ó Cabildo 1978.—BRAVO BARROS y Cía. a31

JUDICIAL — EN MARCOS

Paz, 6 manzanas divididas en lotes, frente por frente á la estación de la Compañía General Buenos Aires y en el punto donde se concentra todo el movimiento comercial de una parte de la localidad. Parte de los terrenos comidos por de Althabe. Venta con opción y base de 10 centavos el metro cuadrado, que equivale á pesos 0.07 1/2 los 75 decímetros cuadrados ó sea la vara cuadrada. Juez doctor Puig Lómez, secretaría Irie, testamentaría de doña Margarita Aguer de Althabe.

EL SABADO 27 de Abril á las 2 en nuestro hall, 351 San Martín 361. Lida con Minardino, Holtend, Urquieta, Rico, Olaria, Cisneros, Hernández, Jerónimo y el camino general. Alambrados propios en los 4 costados, dividida en dos potreros, casahabitación moderna, á todo costo, con vestíbulo, cinco habitaciones, cuarto de baño, despensa, cocina, lavadero y dependencias; casa de peones con 3 piezas; galpón, molino, represa, cañerías de agua corriente, jardín, gran monte con más de 40.000 árboles de frutales finos de variadas especies, vifiedo con irrigación y otros detalles. Se visita por Halsey, donde todos la conocen. Títulos perfectos. Informes y planos, 351 San Martín 361.—BRAVO BARROS y Cía. a17

ESTANZUELA EN EL AZUL

1.014 hectáreas en un lote. A 8 leguas al Oeste de la estación Miranda, á 4 al mismo rumbo de Colman y á 5 al Este de Cachari. Con frente al camino general de Rauch á Cachari. Campo de diversa aplicación, destinado actualmente á agricultura y ganadería. Tiene alambrados, poblaciones y mejoras. Base 90 pesos la hectárea.

EL MIERCOLES 8 de Mayo á las 3, en nuestro hall, 351 San Martín 361. Linda con el camino á Cachari, Arricia, López, Eloisa, Cardoso, Vidal, Ball y Arangurem. Alambrados en sus cuatro costados, siendo dos propios y dos medianeros y dividido en 4 potreros, con 6 y 7 hilos (incluso 1 y 2 de púa) y postes de quebracho colorado, población principal de madera con 4 habitaciones, cocina, despensa, dos piezas más, galpón de fierro para cereales y esquila, cepariamento de peones, quinta, cañerías de agua corriente, monte de frutales y forestales, cochera, molino aermotor con depósito de 3.000 litros, corrales bañaderos para ovejas con escurridero, 3 jagueles, una hectárea alfalfada y otras mejoras. Se visita por las estaciones indicadas. Títulos perfectos. Escrituras por la oficina de los señores Martín y Valenzuela. Informes y planos, 351 San Martín 361.—BRAVO BARROS y Cía. a28

TERRENOS EN MERLO —

Judicial. En el pueblo Pontevedra. Tres lotes en las manzanas 15 y 31. Calle de los Franceses, de los Españoles y del Perú, frente á las plazas Tacuarí y de la Unión, á pocas pasos de la municipalidad. Juez doctor Puig Lómez, secretaría Irie, testamentaría de doña Margarita Aguer de Althabe. Base 40 centavos el metro cuadrado que equivale á 30 centavos los 75 decímetros cuadrados ó sea la vara cuadrada.

EL SABADO 27 de Abril á las 2 en nuestro hall, 351 San Martín 361. Tienen superficies de 274.97 y 749.95 m. c. (500 y 1.000 v. c.) Escrituras por la oficina de don Eduardo Ves Lozada. Seña 10 ojo. Comisión 2 ojo. Informes y planos, 351 San Martín 361.—BRAVO BARROS y Cía. a12

JUDICIAL — EN LA AVE-

nida La Plata. Dos esquinas y un lote. Orden del juez doctor Aureliano Gigena, secretaría doctor Adolfo Rawson, testamentaría de don Juan Solari.

EL DOMINGO 28 de Abril, á las 3 de la tarde, en los mismos terrenos.

AVENIDA LA PLATA ESQUINA ASAMBLEA—17m32 (20 varas) sobre Avenida La Plata, 20m37 (24v10) sobre Asamblea, 20m66 (23v35) en el costado Sur y 20m34 (23v48) en el Oeste, 390 metros cuadrados (520 varas cuadradas). Base, $ 26.32 el metro cuadrado, que equivale á $ 19.75 por cada 75 decímetros cuadrados ó sea la vara cuadrada.

AVENIDA LA PLATA ESQUINA A SANTANDER—12 m. (13v85) á Santander por 17m12 (19v76) á La Plata, 205.44 m. cuadrados (273.92 varas cuadradas). Base, pesos 26.67 el metro cuadrado que equivale á pesos 20 por cada 75 decímetros cuadrados ó sea la vara cuadrada.

AVENIDA LA PLATA ENTRE SANTANDER Y AVELINO DIAZ — 8m66 (10 varas) por 60m82 (70 varas), 524.96 metros cuadrados (700 varas cuadradas). Base, $ 20.33 el metro cuadrado, que equivale á 15.27 por cada 75 decímetros cuadrados ó sea la vara cuadrada. Escrituras por ante la oficina del señor Antonio J. Barbará. Seña, 8 por ciento. Comisión, 2 por ciento. Informes y planos, 351 San Martín 361.—BRAVO BARROS y Cía. a21

CAMPOS

ESTANZUELA EN GENE-

ral Pinto.—119 hectáreas en un lote que comprenden la conocida estanzuela de Calcagno. A 15 cuadras al SE. de la estación Halsey y con frente á un camino general que la separa de la vía del ferrocarril del Oeste. Campo parejo, alto, muy rico, con tierras negras y agua buena de 3 á 5 metros. Se entregará en seguida. No hay contrato. Base, $ 300 la hectárea, con mejoras de toda índole.

EL VIERNES 3 de Mayo, á las 3 en nuestro hall, 351 San Martín 361. Linda con Minardino, Holtend, Urquieta, Rico, Olaria, Cisneros, Hernández, Jerónimo y el camino general. Alambrados propios en los 4 costados, dividida en dos potreros, casahabitación moderna, á todo costo, con vestíbulo, cinco habitaciones, cuarto de baño, despensa, cocina, lavadero y dependencias; casa de peones con 3 piezas; galpón, molino, represa, cañerías de agua corriente, jardín, gran monte con más de 40.000 árboles de frutales finos de variadas especies, viñedo con irrigación y otros detalles. Se visita por Halsey, donde todos la conocen. Títulos perfectos. Informes y planos, 351 San Martín 361.—BRAVO BARROS y Cía. a17

ESTANZUELA EN EL AZUL

1.014 hectáreas en un lote. A 8 leguas al Oeste de la estación Miranda, á 4 al mismo rumbo de Colman y á 5 al Este de Cachari. Con frente al camino general de Rauch á Cachari. Campo de diversa aplicación, destinado actualmente á agricultura y ganadería. Tiene alambrados, poblaciones y mejoras. Base 90 pesos la hectárea.

EL MIERCOLES 8 de Mayo á las 3, en nuestro hall, 351 San Martín 361. Linda con el camino á Cachari, Arricia, López, Eloisa, Cardoso, Vidal, Ball y Arangurem. Alambrados en sus cuatro costados, siendo dos propios y dos medianeros y dividido en 4 potreros, con 6 y 7 hilos (incluso 1 y 2 de púa) y postes de quebracho colorado, población principal de madera con 4 habitaciones, cocina, despensa, dos piezas más, galpón de fierro para cereales y esquila, cepariamento de peones, quinta, cañerías de agua corriente, monte de frutales y forestales, cochera, molino aermotor con depósito de 3.000 litros, corrales bañaderos para ovejas con escurridero, 3 jagueles, una hectárea alfalfada y otras mejoras. Se visita por las estaciones indicadas. Títulos perfectos. Escrituras por la oficina de los señores Martín y Valenzuela. Informes y planos, 351 San Martín 361.—BRAVO BARROS y Cía. a28

EL PUEBLO FALUCHO, EN

la sección 12a. de la Pampa. Liquidación final. Chacras, quintas y solares rodeando la estación Falucho y próximas á la de Ricardo Lavalle, del ferrocarril Pacífico (ramal de Bahía Blanca á Huinca Renancó). Entre Pico y Realicó, á dos leguas de este último pueblo y á igual distancia de Van Praet del F. C. O. Tierras aptas para agricultura y ganadería, principalmente para alfalfa con aguas dulces en pozos refinados y parte sembrada de alfalfa. Venta como judicial por cuenta de los herederos de don Ricardo Lavalle. Sin base, con opción. Las chacras 25 por ciento al contado y el resto á 1, 2 y 3 años de plazo, con hipoteca y 7 por ciento de interés por semestres anticipados. Las quintas y solares, mitad al contado y mitad á un año de plazo, sin interés.

EL DOMINGO 28 de Abril, á la 1 de la tarde, en la estación Falucho. La venta comprende lotes de pueblo de 800 á 1.000 metros cuadrados, quintas de 8 á 20 hectáreas y chacras de 20 á 233 hectáreas. Todos los lotes dan frente á calles. Todo listo y en orden. Se entregarán inmediatamente. Títulos perfectos. Escrituras en Realicó por ante la oficina del señor Oscar Díaz, ó en Buenos Aires por ante la del mismo escribano, en el registro del señor José Resta. Informes y planos, 351 San Martín 361.—BRAVO BARROS y Cía. a21

115.357 HECTAREAS EN

Mendoza. Por autorización judicial. En el departamento San Rafael. Los campos conocidos por Arroyo Hondo, La Faja y Cazalillo, con deslinde judicial aprobado, á 15 leguas al Oeste de San Rafael, á 20 del pueblo de San Carlos y de la estación terminal del ramal á dicho punto del F. C. P., y á 26 leguas de la estación Tunuyán, por muy buen camino, cuyo recorrido puede hacerse en tres horas de automóvil ó 9 de coche.

Campos ondulados, la mitad más ó menos con grandes planicies de exuberante vegetación y el resto colinas y serranías con extensos valles y abundantes aguadas de vertientes propias, todo lo que contribuye á hacerlos inmejorables para la cría de ganado, especialmente lanar, del que no se conocen enfermedades de ninguna especie. Hay, además, zonas susceptibles de ser cultivadas ó sembradas de alfalfa, existiendo un potrero en La Faja, donde se puede comprobar la bondad de las tierras.

Venta en un solo lote, por orden de los herederos de don Pascual Suárez, y por autorización del juez de la testamentaría, doctor A. Boulin Tamisier, secretario Carlos Silva, provincia de Mendoza. Base pesos 2.50 la hectárea, tercera parte al contado, tercera parte á un año y tercera parte á 2 años con pagarés hipotecarios y 6 por ciento de interés anual.

EL MARTES 21 de Mayo, á las 3, en nuestro hall 351 San Martín 361.

Linderos: al Norte y al Este, Lorenzo Lasalle, arroyo Hondo en medio y al Sur y a. Oeste Las Anoas y Banco Nacional en Liquidación, río Diamante en medio. Están cruzados por el camino estratégico al Neuquen. Se visitan por la estación Tunuyán del F. C. P. ó por la ciudad de Mendoza, pudiendo desde esta última hacerse el trayecto en automóvil por muy buenos caminos. Allí, el administrador de la sucesión señor José M. Usandivaras (Mitre 849), dará las facilidades é informes necesarios. Seña 8 por ciento. Comisión 2 por ciento. Planos y otros detalles pídanse en nuestra casa 351 San Martín 361—BRAVO BARROS y Cía. a22

El "CEPILLO", en MENDOZA

Por autorización judicial. Los conocidos campos de ese nombre, en el departamento de San Carlos, á 6 leguas al Sur de la estación Tunuyán, del F. C. P., á dos leguas al SO. del pueblo de San Carlos, capital del departamento, á 5 cuadras de la futura estación terminal del ramal en construcción á San Carlos (cuya prolongación cruzará este campo), y á 18 leguas al Sur de la ciudad de Mendoza, distancia que se salva en 3 horas de automóvil ó de ferrocarril.

Linda al Norte con La Consulta; al Sur estancia de Aguirre; al Este, Arroyo Jauche, y al Oeste, la cordillera de los Andes.

La venta es ad corpus, ó sea la superficie que resulte dentro de los límites indicados, en razón de río hallarse deslindada judicialmente la propiedad. En el Banco Hipotecario Nacional y padrones de la provincia, figura con 100.954 hectáreas, 50 áreas teniendo su parte llana (medida por el fisco), más de 9.000 hectáreas de superficie, siendo el resto campos de sierra muy pastosos, con grandes valles para pastoreo y aguadas naturales propias, de primera calidad. Actualmente se tramita la solicitud de deslinde del Costado Sud del Campo, á pedido del lindero.

Existe, además, derecho de regadío para 524 hectáreas que corresponden totalmente á magníficos alfalfares. La venta se realiza por orden de los herederos de don Pascual Suárez, y con autorización del juez de la testamentaría, doctor A. Boulin Tamisier, secretaría Carlos Silva, provincia de Mendoza.

Base definitiva, $ 290.000. Reconoce una hipoteca de 59.900 cédulas serie D, reducida hoy á pesos 25.252.38, que tomará á su cargo el comprador, pudiendo pagarse el excedente que resulte, tercera parte al contado, tercera parte á un año y tercera parte á 2 años, con pagarés hipotecarios y 6 por ciento de interés anual.

EL MIERCOLES 29 de Mayo á las 3, en nuestro hall, 351 San Martín 361.

Son campos inmejorables para ganadería, pudiendo explotarse también con todo éxito las industrias de la región. Hay alambrados, poblaciones y mejoras. Se visitan por la estación Tunuyán. De Mendoza salen trenes diariamente á las 7.50 a. m. que llegan á Tunuyán á las 10.50 a. m., siguiendo desde allí, en carruaje. También puede hacerse el recorrido desde Mendoza, en automóvil, por excelentes caminos. En dicha ciudad, el administrador de la sucesión, señor José M. Usandivaras (Mitre 849), dará las facilidades é informes necesarios. Seña 8 por ciento. Comisión 2 por ciento. Otros detalles pídanse en nuestra casa 351 San Martín 361.—BRAVO BARROS y Cía. a21

CAMPOS

ESTANZUELA EN GENE-

ral Pinto.—119 hectáreas en un lote que comprenden la conocida estanzuela de Calcagno. A 15 cuadras al SE. de la estación Halsey y con frente á un camino general que la separa de la vía del ferrocarril del Oeste. Campo parejo, alto, muy rico, con tierras negras y agua buena de 3 á 5 metros. Se entregará en seguida. No hay contrato. Base, $ 300 la hectárea, con mejoras de toda índole.

EL VIERNES 3 de Mayo, á las 3 en nuestro hall, 351 San Martín 361. Linda con Minardino, Holtend, Urquieta, Rico, Olaria, Cisneros, Hernández, Jerónimo y el camino general. Alambrados propios en los 4 costados, dividida en dos potreros, casahabitación moderna, á todo costo, con vestíbulo, cinco habitaciones, cuarto de baño, despensa, cocina, lavadero y dependencias; casa de peones con 3 piezas; galpón, molino, represa, cañerías de agua corriente, jardín, gran monte con más de 40.000 árboles de frutales finos de variadas especies, viñedo con irrigación y otros detalles. Se visita por Halsey, donde todos la conocen. Títulos perfectos. Informes y planos, 351 San Martín 361.—BRAVO BARROS y Cía. a17

El pueblo Falucho

CHACRAS, QUINTAS y SOLARES

Rodeando la estación Falucho y próximas á la de Ricardo Lavalle. Entre Pico y Realicó. Tierras de insuperables condiciones para toda industria rural. Liquidación resuelta por cuenta de los herederos de don Ricardo Lavalle. Sin base, á 1, 2 y 3 años de plazo.

Pasado mañana á la 1, en Falucho

BRAVO BARROS & Cía.

La visita de los campos de Guaminí

Los interesados en el arrendamiento de las 23.000 hectáreas del establecimiento "EL TORO", situado á 150 metros de la estación Casey, á 400 de Casbas del F. C. M. y á 7 leguas del pueblo de Guaminí. Pueden visitar los campos por la estación Casbas del F. C. Midland, donde hay coches para efectuar la inspección, pudiendo hacerlo también por Guaminí ó por Bonifacio, ó por cualquiera de las otras estaciones próximas al establecimiento.

BRAVO BARROS & Cía.

23.000 HECTAREAS en arren-damiento. En Guaminí. Los reputados campos del establecimiento El Toro, á 150 metros de la estación Casey y á 400 metros de la estación Casbas del F. C. Midland á legua y media de Papín y á 3 de Tronedá, las dos de la Compañía General Buenos Aires; á seis leguas al NO. de Bonifacio y á siete al Norte del pueblo de Guaminí, teniendo además infinidad de estaciones en contorno que los colocan en comunicación rápida y directa con los principales puertos de embarque y mercados de consumo de la República. Con frente al camino general de Guaminí á Trenque Lauquen, cruzados por la vía del ferrocarril Midland y con la oficina telegráfica Bravo del Dos, dentro del campo. Tierras especialísimas para la agricultura en general, y las mejores para alfalfa, con suelo arena-vegetal muy fértil y buenos pastos de engorde, con agua dulce exquisita desde tres metros, infinidad de poblaciones, vallosos y extensos alambrados, potreros, 23 molinos, tanques de 100.000 á 200.000 litros, bebederos y 13.000 hectáreas sembradas de alfalfa. Las 23.000 hectáreas se arriendan para ganadería ó agricultura, divididas en 78 lotes, con superficies de 48 á 647 hectáreas con opción de un lote ó varios. Hasta 6 y 7 de hectáreas al año para las fracciones alfalfadas y 2 á 3 hectáreas al año para el resto del campo. Con fianza á satisfacción que deberá presentarse dentro de los quince días de efectuado el remate, á 4 años de plazo con excepción de los lotes que se arriendan para sembrar alfalfa, caso en que el plazo se fija por cada año. El contrato se hará por ante escribano público, y el contrato se extenderá por ante escritura pública por el escribano señor Máximo Benguria dentro de los veinte días del remate.

EL MARTES 7 de Mayo, á las 3 de la tarde, en nuestra casa, 351 San Martín 361, Buenos Aires. El establecimiento linda con La Juanita, de Farran y Zimmerman, N. Naveira, M. Paunero, Casbas, J. M. Zuviliaga, C. Naredo y con las estancias La Florida, de Herrera Vegas, Bravo del Dos, de J. Dastugue y F. Berthet. Los alambrados están hechos, á todo costo y tienen 6 hilos lisos y uno y dos de púa, con postes de ñandubay y quebracho colorado, estando la mayor parte de los lotes que se arriendan alambrados por los cuatro costados. En los lotes alfalfados ó que se arriendan para ese objeto no podrá sobrar hacienda lanar, con excepción de cien animales de esa clase para el consumo particular. Los que arrienden para sembrar alfalfa deberán desparramar en el campo, por lo menos 12 kilos de semilla elegida por cada hectárea, y los que al finalizar el contrato no hubieran cumplido con las condiciones estipuladas y entreguen los alfalfares en perfecto estado, recibirán, como compensación, un peso moneda nacional por hectárea sembrada en cada año. Los lotes podrán ocuparse en seguida de firmarse el contrato. Para visitar los campos habrá coche todos los días en la estación Casbas á la llegada de los trenes, para conducir gratis á los interesados. Las haciendas, útiles y enseres del establecimiento se rematarán oportunamente. Seña, 8 por ciento que se descontará del importe que debe entregarse por el primer semestre. Comisión, 2 por ciento. Informes, planos y detalles, 351 San Martín 361.—BRAVO BARROS y Cía. a21

GRAL. BELGRANO

EL ENSANCHE DEL EJIDO

2.580 hectáreas, en quintas y chacras, á 12 cuadras de la estación del ferrocarril del Sud. Venta de acuerdo con el Superior Gobierno de la provincia de Buenos Aires. Sin base á plazos.

EL DOMINGO 13 de Mayo, á la 1, en el salón de la Sociedad Italiana de socorros mutuos, de Tapiel Belgrano.

DETALLES Y CONDICIONES DE LA VENTA

UBICACION — El terreno forma la cabecera del establecimiento E. Trébol, del señor José A. de Carabassa y se encuentra al NO. de la estación. Su posición principal linda, por el NE. con las fracciones números 9 al 15, del antiguo ejido y con el mismo señor Carabassa; por el NO. con herederos de don Justino Obligado; por el SO. con don G. O. Alais y el resto del establecimiento El Trébol; y por el SE., con la vía del ferrocarril y con Lagloyza. La porción menor comprende las chacras 50, 51, 64, 65 y 83 á 70 del antiguo ejido y una pequeña extensión contigua á ellas, con frente al camino general al Monte y fondo al río Salado.

CALIDAD DEL TERRENO — Es alto, en toda su superficie y apto para cualquier cultivo. No existe una hectárea que no sea susceptible de explotarse con un máximum de rendimiento. El agua del arbanelo es dulce.

DIVISION — Las quintas constan de lotes de 5 hectáreas y grupos de 10 hectáreas y las chacras de fracciones de 10 hectáreas y grupos de 50 y 100 hectáreas. Tanto las quintas como las chacras dan frente á calles públicas, cuyo ancho varía entre 15 y 30 metros.

CONDICIONES — Se dará opción por lotes y por grupos, á voluntad de los interesados. El terreno se entregará medido y amojonado por el agrimensor señor H. Teodoro Petersen y libre de las superficies ocupadas por calles.

PAGO DEL PRECIO — 8 por ciento en el acto de la venta, 17 por ciento al firmar la escritura y el 75 por ciento restante en cuotas anuales, de 25 por ciento cada una, con interés de 7 por ciento al año, por semestres anticipados. Las casas y plantaciones que existen en los lotes, quedarán á beneficio de los respectivos compradores. Comisión, 2 por ciento.

ESCRITURAS PERFECTAS — Las transferencias se otorgarán por ante los señores Besada y Sánchez, de General Belgrano, ó por el señor José F. Buttini, en Buenos Aires.

INFORMES — Los terrenos pueden visitarse en cualquier momento. De Constitución, sale un tren á las 12 a. m. y de General Belgrano, regresa á las 3.48 p. m. La tarifa de los carruajes, allí, es de $ 3 por hora. En la localidad existen buenos hoteles. El día del remate la concurrencia podrá volver á Buenos Aires en el tren expreso que partirá de General Belgrano, á las 6 de la tarde y parará en las estaciones intermediarias. Otros pormenores al señor Guillermo Pando en General Belgrano y en nuestra casa, 351 San Martín 361.—BRAVO BARROS y Cía. a13

ESTANCIA EN SANTA FE,

"Los Canales", en el departamento Las Colonias, distrito Providencia. A 80 cuadras al Norte del pueblo Providencia, á 1 legua al igual rumbo de la estación del mismo nombre, á dos leguas de "La Pelada" (ambas del F. C. S. Fe) y á 12 de Esperanza y de Rafaela y á 18 de la ciudad de Santa Fe, 2284 hectáreas de campo llano, bien dido, rico en humus, sin tosca, especial para alfalfa, con agua dulce á 2 y 3 metros y aguadas permanentes del arroyo Cululú, que lo limita por uno de sus costados. Tiene alrededor de 800 hectáreas alfalfadas y 350 dedicadas al cultivo de cereales. Venta en un lote, con alambrados, poblaciones y mejoras. Base $ 90 la hectárea, pudiendo continuar el comprador con dos hipotecas una de 30.000 cédulas L y otra de 77.500 al 7 ojo por semestres vencidos hasta Diciembre 10 de 1914. El excedente que resultase entre las dos hipotecas y el precio de compra, se abonará así: $ 50.000 á un año, $50.000 á dos años, con 7 ojo por semestres anticipados y el resto al contado. ¡Bastan pues, $ 7060 en efectivo para adquirirlo!

EL VIERNES 3 de Mayo á las 3 en nuestro hall 351 San Martín 361.

Linderos: al Norte, la colonia Ituzaingó y el arroyo Cululú y estancia "La Pelada" de los Sres. Bunge y Born, al S. y al E. la colonia Providencia y al Oeste, la misma colonia y Bonifacio Gorosito (hoy E. Trucco). Alambrado en todo su perímetro y dividido en 13 potreros, con 6 y 7 hilos lisos, 1 de pua, postes de quebracho torneado y varillas de lapacho; población principal revocada en cal y arena, de 4 piezas y dependencias, con techos de hierro y tejuela; dos galpones para máquinas y frutos, dos puestos, dos molinos con tanques australianos de 100.000 y 150.000 litros, dos pozos con baldes volcadores y pietas de mamposteria, otro pozo con noria, malacate y pileta de material, monte de paraisos y otras maderas. Se visita por Providencia donde todos conocen el establecimiento. Títulos perfectos. Informes y planos 351 San Martín 361.—BRAVO BARROS y Cía. a12

Alfredo D. Pittaluga

*COMO JUDICIAL—POR DI-*visión de condominio. En Lanús, Edén Argentino, 10 espléndidos lotes de 10 varas de frente por 60 y 65 de fondo cada uno. Sin base, sobre las calles Belgrano entre las de Unión y Congreso. Distan á 15 cuadras de la estación frente á la plaza San Martín, á dos cuadras del tranvía Florito.

EL DOMINGO 28 de Abril á las 3.30 p. m. Más datos, Cangallo 456.—A. D. Pittaluga. a31

O.E.ACCAME

480—RECONQUISTA—480

ESQUINA HIDALGO Y Mén-

dez de Andés. 11.66 por 21.34, igual á 320 varas cuadradas. Superficie indicada para un edificio de renta. Base, pesos 16 la vara cuadrada, á plazos. Dista 5 cuadras de Rivadavia, estación Caballito y Avenida Gaona, con eléctricos. Cercada y con adoquinado. Datos, O. E. Accame.

EL DOMINGO 28 de Abril, á las 2.30.

MERLO 1447 Y MALVINAS,

á 5 cuadras de Rivadavia. Base 14.000 $ á plazos, 10 por 40. Hermoso frente moderno, con jardín, 5 habitaciones, comedor, baño, pieza en altos, galería, carpintería cedro, teá, yeso, mosaicos, paneaux, etc., gas y cañería en toda la casa, con adoquinado pago. Desocupada. Visítese. Datos, O. E. Accame.

EL DOMINGO 28 de Abril á las 4. a31

EN MARMOL, 1 ESQUINA y

5 lotes, calle Byron y B, de Irigoyen. La esquina de 517 v/c. y los lotes de 285 y 294 v/c. Sin base. Ubicación especialísima para vivir ó para renta, pues dista solo dos cuadras de la estación con tranvía local al frente, y 6 cuadras de la Estación Adrogué, con la gran fábrica de Moore y Tudor al frente. Alambrados y amojonados. Datos O. E. Accame.

EL DOMINGO 28 de Abril á las 3. a31

VILLA DEL PARQUE, SO-

bre la avenida San Martín, 1 esquina y 1 lote con frente á Tinogasta y Terrada. Miden 10 por 18 y 10 por 32. Sin base. A 20 metros del eléctrico 88 y á 3 cuadras de la estación del Pacífico, con hermosos paseos al frente de la Escuela de Agronomía. Datos, O. E. Accame.

EL DOMINGO 28 de Abril á las 4.

Francisco Rayneli é hijo

1033 - VICTORIA - 1033

CASA CENTRAL, PROPIA

por su terreno para hacer un petit-hotel, avenida Independencia 2312 y 24. Mide 8m92 de frente por 19 metros de fondo. Tiene salón de negocio, tres piezas más, baño, cloacas y las demás comodidades. Adoquinado y tranvías á la puerta. Tiene 10.000 pesos en hipoteca al 8 ojo de interés hasta Octubre 26 de 1912. Esta propiedad por su ubicación y la extensión del terreno, se recomienda por sí sola, haciendo de su adquisición un negocio para el que la compre. Base, $ 16.000. Seña 8 ojo. Comisión 2 ojo.

EL DOMINGO 28 de Abril á las 2.30.—Francisco Rayneli é hijo, Victoria 1033.

UNA CASITA EN ALMAGRO

calle La Mar 152 entre Doblas y Senillosa y entre Río IV y Don Cristóbal á la cuadra de las avenidas La Plata, Provincias Unidas y José M. Moreno, y del gran edificio que se está construyendo para las aguas corrientes. Mide 10 varas de frente por 35 de fondo. Tiene tres hermosas habitaciones, con gran sótano, galerías, pasillos de mosaicos, puertas de cedro, cielos rasos de yeso, adoquinado al frente, etc. Es una casa cómoda, moderna y situada donde hay tranvías, colegios, mercados, etc. Base, $ 8.000. Seña 8 ojo. Comisión 2 ojo.

EL DOMINGO 28 de Abril á las 4.—Francisco Rayneli é hijo, Victoria 1033. a20

CASITA CALLE DOBL

V. S. LOBATO y Cia.

AVISOS NUEVOS

PAMPA 2773, ENTRE VIDAL y Mbides. Con adoquinado pago al frente. Una casa habitación moderna, amplia, sólida y con buena renta. A una cuadra de Crámer, á 4 de Cabildo y á 5 de la estación del F. C. Base 23.000 pesos. Renta pesos 200 mensuales. Título perfecto. Ad corpus.

EL DOMINGO 5 de Mayo á las 2.30. Mide 12.81 varas por 42.50. Tiene frente imitación piedra con balcones con celosías de cedro, sala, escritorio, 4 dormitorios, cuarto de baño, pieza para servicio, cocina y w. c., cielos rasos de yeso, pisos de pino tea, puerta de calle y cáncel de cedro. Seña 8 o|o. Informes, San Martín 48.—V. S. LOBATO y Cía. a26

248.628 *VARAS EN MORON,* en 4 lotes de 62.000 á 71.000 varas cuadradas; parte de la chacra de Burgos, lindando con la cabaña Correa por un costado y camino real de por medio y al frente, con el horno de Zerboni y con terrafios del doctor Félix R. Burgos por los otros dos costados. Terreno alto, aparente para casas quintas, para hornos ó para lotear. Dista 25 cuadras al Sur de la estación. Base 35 centavos la vara cuadrada. Tercera parte al contado, tercera á un año y tercera á dos con hipoteca á interés de 6 o|o anual pagadero por trimestres anticipados. Título perfecto.

EL MIERCOLES 15 de Mayo á las 4 en nuestro salón de ventas San Martín 42. Los cuatro lotes dan frente al camino réal que pasa por delante de la quinta de Coelho. Todos los cocheros de Morón los conocen por el nombre de Burgos frente al horno de Zerboni. Tenemos planos de ubicación y división á disposición de los interesados. Seña 8 o|o. Comisión 2 o|o. Informes, San Martín 48.—V. S. LOBATO y Cía. a26

CASAS

VENEZUELA 3531, ENTRE Maza y Boedo. Con adequinado pago al frente. A 3 cuadras del bulevar Independencia y á 5 de Rivadavia. Una casa habitación amplia y sólida; lista para entrar á habitarla, pues acaba de ser pintada y reformada. Barrio muy importante, solicitado y lleno de propiedades nuevas. Base, 30.000 pesos. Título perfecto. Ad corpus.

EL DOMINGO 28 de Abril á las 3. Mide 9.80 varas por 50.80 y se compone de sala, comedor que cuadra el patio, 3 dormitorios, baño, cocina, w. c., dos piezas de madera y fondo con árboles frutales. Tiene frente moderno al portland. Cielos rasos de yeso, pisos de pino tea, patio de mosaico, puertas de cedro, celosías metálicas, cloacas internas, pileta para lavar, gas, aguas corrientes. Seña 8 o|o. Comisión 2 o|o. Informes San Martín 48.—V. S. LOBATO y Cía. a13

POR DIVISION DE CONDOMINIO. General Paz 744 entre Federico Lacroze y Esteco. Una casa moderna, muy elegante y cómoda. Con amplio frente. Ubicación muy importante, á una cuadra de Cabildo y á dos de la estación Colegiales. Una de las más valiosas y mejor edificadas de ese barrio. Base 20.000 pesos inclusa una hipoteca de 4.000 cédulas argentinas al tipo de plaza con las que puede cargar el comprador. Título perfecto.

EL DOMINGO 28 de Abril á las 3.30. Mide 10.39 varas por 30.02. El edificio consta de dos salas al frente con balcones y celosías, comedor que cuadra el patio, 4 dormitorios bajos, dos dormitorios más y dos piecitas en altos, cocina, w. c., y en cuerpo separado baño. Cielos rasos de yeso, pisos de pino tea, hall de cristales, primer patio de mosaico y techo de cristales segundo patio de baldosas, puertas de cedro, aguas corrientes, cloacas, etc. La casa solamente puede ser visitada por hombres. Seña 8 o|o. Comisión 2 o|o Informes, San Martín 48.—V. S. LOBATO y Cía.

*SAN JOSE 579, ENTRE VE*nezuela y México. Una casa sólida y en perfecto estado. A 4 cuadras de Entre Ríos y á igual distancia de la plaza del Congreso y Avenida de Mayo. Ubicación muy importante, pues se trata de un barrio que se está transformando rápidamente, cubriéndose de propiedades nuevas. Base, $ 13.000 en cédulas hipotecarias argentinas, con las que puede cargar el comprador tomándolas al tipo de plaza. Título perfecto. Ad corpus.

EL DOMINGO 28 de Abril, á las 3. Mide 7.44 varas por 17.50. El edificio se compone de sala con balcones y celosías, dos dormitorios, baño revestido, cocina, sótano, w. c. en altos, dos piezas más y sobre la cocina un altillo. Cielos rasos de yeso, pisos de pino tea, celosías, patio de mosaico, azoteapatio, cloacas, gas, agua corriente, etc. Está desocupada. Puede visitarse de 3 á 4. Seña, 8 por ciento. Comisión, 2 por ciento. Informes, San Martín 48.—V. S. LOBATO y Cía. a21

*DE GRAN RENTA — AL LA*do del bulevar Entre Ríos. Garay 1772 entre Solís y Entre Ríos. Con adoquinado pago al frente. Una buena propiedad muy sólida, que produce elevada renta. Como ubicación una de las más interesantes y mayor significación del Sur. La importancia siempre en aumento del barrio contribuye á valorizar constantemente la propiedad. Base 30.000 pesos inclusa una hipoteca de 15.000 cédulas serie H Á la par, con las que puede cargar el comprador. Renta 4.400 pesos mensuales con contrato por 4 años, que vence el 10. de Marzo de 1916. Título perfecto.

EL DOMINGO 28 de Abril á las 2.30. Mide 10.39 varas por 30.02. El edificio consta de dos salas al frente con balcones y celosías, comedor que cuadra el patio, 4 dormitorios bajos, dos dormitorios más y dos piecitas en altos, cocina, w. c., y en cuerpo separado baño. Cielos rasos de yeso, pisos de pino tea, hall de cristales, primer patio de mosaico y techo de cristales segundo patio de baldosas, puertas de cedro, aguas corrientes, cloacas, etc. La casa solamente puede ser visitada por hombres. Seña 8 o|o. Comisión 2 o|o Informes, San Martín 48.—V. S. LOBATO y Cía. a19

AVENIDA SANTA FE — AL lado de esta importante avenida y en una de las ubicaciones más interesantes y mejor edificadas de Palermo. Aguero 534 al 36 entre Santa Fe y Arenales. Una gran propiedad moderna, lujosa y confortable, constituída por 8 casas de familia en un piso bajo y dos altos. Construcción de primer orden tanto por la solidez y calidad de los materiales, como por los detalles de los decorados, herrajes, etc., todos del mejor gusto. Produce en conjunto 8.160 pesos de renta anuales, elevado interés que es el mejor elogio del negocio. Base 55.000 pesos Mitad al contado y mitad á un año de plazo con 8 o|o de interés anual. Título perfecto. Ad corpus.

EL DOMINGO 28 de Abril á las 4. Mide 12.34 varas por 12.70. El edificio está distribuído como sigue: Número 534. Casa baja: zaguán con escalinata y zócalo de mármol y panneaux de yeso, vestíbulo, sala, comedor, 2 dormitorios, cuarto de baño con bañadera, bidet, lavatorio, inodoro y calentador á gas. En subsuelo, cocina con económica, 2 piezas para servicio y w. c., para el mismo. Renta 230 pesos mensuales.

Número 536: Dos casas de familia, en 1o. y 2o. piso, con una sola entrada. Zaguán con escalera y zócalo de mármol y panneaux de yeso. Cada casa se compone de sala, comedor, dos dormitorios, cuarto de baño completo, cocina con económica, revestida de baldosas blancas y una pieza de servicio en altos. Renta $ 220 mensuales el primer piso, y $ 230 el segundo. Todas las casas tienen cielos rasos de yeso, pisos interiores de pino tea, encerados en la planta baja y de litosilo en las altas, vestíbulo y cuartos de baño de mosaico extranjeros, instalaciones de gas y luz eléctrica, etc. Puede visitarse todo el día. Seña 8 o|o. Comisión 2 o|o. Informes, San Martín 48.—V. S. LOBATO y Cía a13

LA CHACRA DE CARNET

A 1 legua de Campana y Otamendi

100 HECTAREAS EN 6 LOTES

SIN BASE--A 4 AÑOS DE PLAZO

EL LUNES 29 de ABRIL, á las 4

EN NUESTRO SALON

V. S. LOBATO y Cía.

En CAMPANA — A CUATRO años de plazo. La chacra de Carnet, en lotes. A una legua de las estaciones Campana y Otamendi, F. C. R. Campo riquísimo, lo más alto y mejor de toda esa zona, especial para agricultura. El interés cada día mayor por los campos de Campana y su asombrosa valorización es el mejor elogio que de ellos puede hacerse y nos ahorra todo comentario. Sin base, á tanto la hectárea, pagadero el importe 8 o|o al contado, como seña, 12 o|o al escriturar y el resto á 1, 2, 3 y 4 años de plazo por cuotas iguales, con garantía hipotecaria y 6 por ciento de interés anual por semestres anticipados. Escritura por la oficina del señor Amadeo R. Monterroso. Título perfecto.

EL LUNES 29 de Abril á las 4 en nuestro salón de ventas, San Martín 42. Linda al NE., con Piñero, herd. de Genta, Traversa; al SE., con Fernández, Hnos. y Piñero; al SO., con Rómulo Otamendi y al NO., con Viale, Panelo y Beltrán. Son 96 hectáreas, 91 áreas, 32 centiáreas, divididas en 6 lotes, 3 de 4 hectáreas, 20 áreas, 21 centiáreas, 2 de 10 hectáreas, 24 áreas, 65 centiáreas y el lote con la casa habitación de 63 hectáreas, 81 áreas, 89 centiáreas. Parte de estos lotes, y los dos últimos anteriores, están sembrados de alfalfa. En la casa es muy sólida y se compone de 8 piezas de material de 5 metros cuadrados cada una, con tirantes de madera dura, ladrillos en cal, y pisos de pino, 4 piezas de material para peones, un galpón de 10 por 15. En campo alto con pozos tiernos y agua dulce de 8 á 20 metros. En el lote de la casa hay un pozo. Puede visitarse por Campana, preguntando por el cochero Fabián. Comisión 2 o|o. Informes y planos San Martín 48.—V. S. LOBATO y Cía. a19

TERRENOS

MAZA 340 ENTRE MORENO y Belgrano. Un terreno de muy regulares medidas, las más buscadas en ubicación interesante, rodeado por los bulevares Belgrano, Boedo y Rivadavia, á 3 cuadras de este último y próximo á la estación del Once. Como barrio, es de lo más recomendable, por la buena é importante edificación que ostenta y por los grandes adelantos de que dispone y con que cuenta el terreno en venta: adoquinado, paso y vereda al frente con árboles, tranvías, cloacas, aguas corrientes, gas y luz eléctrica. Base 20.000 pesos, representada por 2 hipotecas con las que podrá continuar el comprador: una de 7.500 pesos que vence en Julio de 1913, prorrogable por 2 años más y otra de 12.500 pesos á un año de plazo; las dos con 8 o|o de interés anual pagadero por trimestres anticipados. Título perfecto.

EL DOMINGO 28 de Abril á las 3.30. Mide 10 varas de frente por 48.20. Tiene algunas construcciones que, por lo antiguas, no se tienen en cuenta, pero que aun podrían ser aprovechadas: son varias piezas y un galpón de cinc. Seña 8 o|o. Comisión 2 o|o. Informes, San Martín 48.—V. S. LOBATO y Cía. a19

ARISTOBULO DEL VALLE (antes Industria) 921 y 933, entre Hernandarias é Iraola, con tranvía del Sur (número 103), al frente. Un terreno que por su ubicación, á una cuadra de la Avenida Patricios, á 6 de Montes de Oca y frente á la nueva estación Las Catalinas, del F. C. S., y por sus dimensiones, para cualquier clase de construcción que se destine, ya sea para depósito ó corralón, como para una propiedad de renta, responderá ampliamente al capital que se emplee. Base, $ 10 por cuadrado. Venta resuelta, al contado, para dividir un condominio. Título perfecto.

EL DOMINGO 28 de Abril, á las 2 de la tarde. Mide 10 varas de frente por 33.30 de fondo. Superficie, 533.05 varas cuadradas. Tiene un edificio que por su poca importancia no se toma en cuenta, con 5 piezas de madera, un cuartito, cocina y w. c., pisos de tabla, cerco de material al frente y de alambre tejido, cinc y madera, en el resto del terreno. Tiene cloacas; y el pavimento, al frente, ya está pago. Seña, 8 por ciento. Comisión, 2 por ciento. Informes, San Martín 48.—V. S. LOBATO y Cía. a21

*EN LA BARRANCA DE BEL*grano.—Un lindo lote, bien ubicado, á una cuadra de Guttemberg, con tranvías y de F. Lacroze; á 3 de la Avenida Vértiz y á del paseo de las barrancas. Calle Villanueva entre Esteco y Zabala. Los edificios modernos, de importancia, que allí existen, y otros que hay en construcción, son el mejor exponente del creciente progreso de ese barrio, de reciente formación. Venta sin base, para liquidar, al contado. Título perfecto.

EL DOMINGO 28 de Abril, á las 4.30 de la tarde. Mide 10 varas de frente por 51.05 en un costado y 50.90 en otro. Superficie, 509.75 varas cuadradas. Seña, 8 por ciento. Comisión, 2 por ciento. Informes, San Martín 48.—V. S. LOBATO y Cía.

CAMPOS

"EL TORO" DE SOLANET, en Las Flores. A 5 años de plazo. 11.200 hectáreas á menos de 4 horas de la capital, divididas en chacras de 25, 50 y 100 hectáreas. A 3 leguas de la estación Las Flores, á 1 de Rosas y á 2 leguas y media del ramal de Chas á Ayacucho. Campos riquísimos, conceptuados entre los mejores de esa zona, conocida por la excelencia y la fertilidad de sus tierras, aptas tanto para la agricultura como lo cual han sido trabajadas en su totalidad sembrándolas de alfalfa, maíz y avena, con excelente resultado, como para ganadería. Es campo de primer orden, alto, sin tosca, con agua dulce á 4 y 6 metros de profundidad y cruzado en toda su extensión por el canal núm. 13 y por el arroyo Gualichó. En uno de los lotes, está incluso el casco de la estancia con un espléndido monte de eucaliptus, plátanos, pinos y árboles frutales de más de 50 años de existencia, buena población, molinos, etc. Vale sin base, á tanto la hectárea, pagadero el importe en la siguiente forma: 8 o|o como seña en el acto del remate, 22 o|o al escriturar dentro de los 90 días, por ante los escribanos señores Colombo y Villa y el 70 o|o restante, en 5 cuotas anuales con 6 o|o de interés anual por semestres anticipados. La posesión se dará el 30 de Septiembre próximo. Título perfecto.

EL MIERCOLES 8 de Mayo, á las 2 de la tarde en nuestro salón de ventas San Martín 42. El establecimiento tiene una extensión total de 19.000 hectáreas de las cuales salen actualmente á la venta 11.600, reservándose las restantes para ser rematadas una vez que venzan los contratos de arrendamiento que tienen. Los linderos con los siguientes: al N. E. Landaburu, Vera, Goñi, Cabrera, Jordan y Haray; al S. M. Wenceslao Torres; al S. O. Rodríguez C. Capello, Allende, Carraida, sucesión de Lamarque, E. Gonzales y Peña y al N. O. Jauregui barry, Sexe, y Erruzuma. El lote que contiene el casco de la estancia tiene una superficie de 4000 hectáreas y una excelente casa habitación. Los demás lotes miden de 25 á 100 hectáreas. Hay varias poblaciones, distribuídas en diferentes lotes. La fertilidad de estas tierras cuyos cultivos dan un rendimiento superior; su estratégica ubicación á 4 horas escasas de la capital é inmediata á dos estaciones de ferrocarril lo que facilita la salida y abarata el transporte de las cosechas que allí se recojan; su buena subdivisión que permite establecer desde las pequeñas granjas, hasta florecientes colonias, y por último y principalmente las grandes facilidades de pago que permiten la compra de un lote casi sin dinero pagándolo con el rendimiento de los productos de su suelo, presentan esta venta como la más interesante operación en campos que se haya presentado en este tiempo. El campo puede ser visitado por Las Flores ó por Rosas. Conviene hacerlo por la primera, pues allí hay más elementos de movilidad. Todos los conocen por "El Toro", de Solanet. En el campo hay 2 peones encargados de enseñarlo, y cada chacra tiene un poste con el No. que le corresponde, de acuerdo con el plano de división. Comisión 3 o|o. Otros informes y planos, pídanse en nuestra casa, San Martín 48.—V. S. LOBATO y Cía. a19

De Reconquista y Lavalle

A las 2.15 p. m.

y de Corrientes y Callao

A las 2.30 p. m.

*SALEN LOS TRANVIAS pa*ra el gran remate del año. En San Martín. El 28 de Abril. Por manzanas contiguas con el tranvía Lacroze y adoquinado al frente, en el punto de entrada del campo general pavimentado á la capital, lo único que queda sin edificar, en la ciudad del Norte que progresa todos los días, con servicios de luz eléctrica y aguas corrientes. La ciudad más próxima á Buenos Aires, la de mejor aire y la de más inmediata y rápida comunicación, pues tiene 85 trenes diarios del Central Argentino con 20 minutos de tiempo y 14 pesos de abono y los tranvías de Lacroze que con 30 centavos conducen allí hasta las dos de la mañana. Las obras de progreso emprendidas harán que crezca á saltos el valor de la tierra que ya se paga á 40, 50, 60 y 70 pesos vara. Entre esas obras está el adoquinado general de la planta urbana, mercado, hospital, monumento á San Martín y caminos asfaltados á V. López y Casares. Aquello no es un pueblo de residencia veraniega, sino perpétua, nada falta ni aun las diversiones públicas, pues el teatro y el hipódromo, funcionan permanentemente. Oportunidad única de hacerse propietario todo el mundo. Base: 4 $ vara en estas condiciones 20 o|o al contado y 5 o|o de comisión y el resto á 6, 12, 18 y 24 meses sin interés. Tranvías gratis que saldrán á las 2.30 de Callao y Corrientes. Planos y más detalles Lavalle 463. U. T. 2282. Avenida.—Ballester, de los Santos y Cía. v28

H. Cook de Torres y Cía.

Maipú 234. U. T. 4646, Avenida

*En LA AVENIDA SAN MAR*tín, entre Añasco y Cucha-Cucha, remataremos

EL DOMINGO 28 de Abril, á las 3.30 de la tarde, una espléndida casita de dos piezas y demás comodidades, de 10x32. Base, pesos 3.500, con facilidades. a24

EN LA CALLE AGUIRRE casi esquina Thames, remataremos

EL DOMINGO 28 de Abril, á las 4.45 de la tarde, un lote ideal de 10 por 17. Base, pesos 30 v. c. en 60 mensualidades sin interés.—H. Cook de Torres y Co. a24

Ballester, de los Santos y Cía.

En LA FLORESTA, á plazos de 10 lotes de terreno, á una cuadra de la Avenida Rivadavia y sobre las importantes calles Falcón, Alvariño, Cosio, Miralla, Acasuso, Patrón, Pola, Fonrouge, Bonorino, Olden, Casgrand y Yerbal. La ubicación de los terrenos que hoy ofrecemos en venta como liquidación de un saldo, es de absoluta y trascendental importancia y valorización por estar circundada no solo de una compacta edificación, sino también por estar frente mismo á los grandes talleres del ferrocarril del Oeste, donde trabajan millares de obreros que dan vida propia á ese paraje. Además, la gran Avenida Rivadavia con doble vía de tranvías eléctricos hasta Liniers, transforma esa zona en uno de los más céntricos al centro de la ciudad, dado el medio fácil de comunicación. Por otra parte, al practicarse las construcción sigue en actividad, como se ha dado una valorización enorme y sigue á la parte Oeste del municipio, en que ido están comprendidos los terrenos en venta. El se agrega también las grandes obras de la venta por demás ventajosas y convenientes, llegaremos á la conclusión indestructible y franca que al respecto no cido en brillante. Hay que ir en busca de lo, pues lo que se gana en la compra se pierde en la incomodidad y en la carestía de todas las liquidación de negocios, y la realidad es los pesos, lo cual daría opción á todos á participar de la utilidad que ha de producirse en la adquisición de estos terrenos situados, como ya se ha dicho, en un punto de más porvenir del capital, por las grandes obras del subterráneo, que se están construyendo y los tranvías eléctricos que van á pasar por esta puerta. Por esto puede asegurarse, sin reserva ni temor alguno de incurrir en la exageración. La venta se efectuará sobre los mismos terrenos. Sin base y con orden terminante de vender.

EL DOMINGO 28 de Abril.

A las 2 p. m., terrenos 10x35, calle Yerbal entre Sáenz Valiente y Bedoya. Condiciones de pago: 2 500.— de seña y el saldo en 2 cuotas iguales, la primera el 7 de Noviembre del corriente año, y la otra el 7 de Mayo de 1913 sin interés y en exedente al contado.

—A las 2.30 p. m., la esquina de Ramón L. Falcón y Alvariño, dividida en 8 lotes, cuyas medidas varían de 312 v. c. á 6 v. c. Condiciones de pago: mitad al contado y mitad á un año de plazo con el interés del 7 o|o anual.

—A las 2.30 p. m. la esquina de Miralla y Cosio, dividida en 4 lotes y terreno situado calle Alvariño, cuyas medidas varían de 348 á 378 v. c. Condiciones de pago: 2.000 $ en hipoteca por cada lote á un año de plazo con el interés del 9 o|o y el excedente al contado.

—A las 3 p. m. la esquina de Patrón y Pola, dividida en 7 lotes, cuyas medidas varían de 282 á 446 v. c. Condiciones de pago: una cuarta parte al contado y el resto á 1, 2 y 3 años de plazo con el interés del 7 o|o.

—A las 3 p. m., terreno 16 por 46 v. calle Pola entre Patrón y Acasuso. Venta: al contado.

—A las 3.30 p. m., 5 lotes situados en las calles Acasuso, Alvariño y Miralla, cuyas medidas varían de 342 á 350 v. c. Condiciones de pago: mitad al contado y mitad á un año de plazo con el interés del 7 o|o.

—A las 4 p. m., la esquina de Emilia y Fonrouge en un solo lote que mide 24.52 varas sobre la primera y 30 v. sobre la otra, adecuada para la subdivisión en pequeños lotes. Condiciones de pago: tercera parte al contado y el resto á 6 y 12 meses de plazo con el interés del 6 o|o.

—A las 4.45 p. m., terreno calle Casagrande entre Pires y Olden, que mide 12x40 v. Condiciones de pago, una cuarta parte al contado y el resto á 1, 2 y 3 años de plazo con el interés del 7 o|o. Títulos perfectos á satisfacción de los compradores. Las escrituras se otorgarán ante el escribano don Alberto Wuille Bille Avenida de Mayo 658. Seña 8 o|o. Comisión 2 o|o. Solicitan datos y planos á nuestra casa. Florida 371, of. 2. U. T. 4539, Avda.—Emilio A. Garbagnati y Cía. a21

Carlos Olmi

SANTIAGO DEL ESTERO— A plazos. — Campo El Escondido. 1.800 hectáreas en el departamento Silipica 2o., á tres leguas de la estación Fernández, ferrocarril Central Argentino y 2 de la ciudad de Santiago. Parte es llano, apto para agricultura con buenos pastos naturales, y 2|3 partes, está cubierto de un monte virgen, tupido de enormes y corpulentos quebrachales, predominando el colorado. En el único campo que aún queda sin explotar en aquel departamento, á tres leguas de la estación Fernández. Lo hemos recorrido y podemos dar informes completos. Cuenta con una gran represa. Mensurado y amojonado. Aguas dulces á 20 metros de profundidad. Base, $ 12 la hectárea, á plazos: 20 por ciento al contado, 20 por ciento á 6 meses y 60 por ciento á 12 meses de plazo con hipoteca hipotecario y 7 por ciento de interés anual. Recomendamos se visite. Es un campo elegido. Bien ó mal se vendera.

EL SABADO 27 de Abril, á las 4 de la tarde, en nuestro hall, Reconquista 353. Seña, 8 por ciento. Comisión, 2 por ciento. Los títulos perfectos, pueden verse en nuestras oficinas. Solicitense planos detallados.—Carlos Olmi, Reconquista 353, Buenos Aires. a14

EN RAMOS MEJIA, á plazos —Con 68 trenes diarios, algunos de los cuales son rápidos de 22 minutos. — Son 31.258.04 varas cuadradas, en dos fracciones bien ubicadas y libres de calles; una de 23.487 varas cuadradas 05 y otra de 7.800 varas 99. Venta sin base, á plazos Mitad al contado y mitad á 6 meses de plazo con garantía hipotecaria y 6 o|o de interés anual. Con opción en uno ó dos lotes. Tenemos un plano-proyecto de subdivisión de estas fracciones en 78 lotes, libre de calles que pasaremos al comprador. En para cuadruplicar.—Punto alto, lindando con la quinta Viglione y sobre la calle Circunvalación ó camino á San Justo y Tablada á 6 cuadras al Oeste de la estación, y ocho al Sur de la avenida Rivadavia, adoquinada.—Tengase presente el subterráneo y la Concesión Quesada, eléctrico á Luján cuyos trabajos ya se han iniciado.—El cochero Marino que está siempre en la estación acompañará á los interesados.

EL SABADO 27 de Abril á las 4 p. m. en Reconquista 353.—Títulos perfectos. Seña 8, o|o. Comisión 2 o|o.—Hay planos Reconquista 353.—Carlos Olmi. a17

CHALET en MERLO, F. C. O. A plazos. La quinta de Robles. En Merlo, F. C. O. 58.000 varas divididas en fracciones desde 3.200 hasta 15.000 varas cuadradas cada una. A 35 cuadras matemáticas al Sur de la estación Merlo, F. C. O., y 10 de la estación Libertad, F. C. Midland. Es decir, en la parte alta y edificada de Merlo. Con 62 trenes diarios de ida y vuelta del F. C. O. y 20 de ida y vuelta del F.C. Midland. A 33 minutos del Once y 55 minutos de Puente Alsina, F. C. M. Conviene tener presente el subterráneo y la nueva línea de Luján (concesión Quesada). En el lote núm. 1, de 15.000 varas cuadradas, se levanta el precioso chalet inglés, de madera, edificado por John Wright. Tiene 8 habitaciones, baño, oficinas, artefactos, y corredor cubierto hasta el departamento de servicio, que consta de 4 habitaciones de material, cocina y lavadero. Cochera, caballerizas, y usina. Es necesario visitarlo. Todos la conocen. El cochero Francisco Tabd, que está habitualmente en la estación Merlo, dará datos. Base de venta para los terrenos, 20 centavos la vara: para el chalet con terreno: 60 centavos la vara. Venta á plazos. 3 o|o en el acto del remate, como seña; 17 o|o al escriturar, 25 o|o á seis meses, 25 o|o á 12 meses y 25 o|o á 18 meses, con 6 o|o de interés anual y garantía hipotecaria.

EL SABADO 27 de Abril, á las 4 p. m., en nuestro hall, Reconquista 353. Comisión, 5 o|o. Hay planos. Solicítanse por correo, teléfono ó personalmente.—Carlos Olmi, Reconquista 353, U. T. 3290 (Av.) a14

2 Casitas en RODRIGUEZ — 2 casitas y terrenos en General Rodríguez, F. C. O. Con empedrado pagado. A una cuadra de la estación. La esquina intendente Manny y calle 8, dividida en 2 lotes. Lote 1, la esquina, con una casa de 6 habitaciones y negocio; 20 varas de frente á Manny por 48 de fondo á la calle 8. Base por el terreno y edificio 1.50 pesos v. c. Renta 60 pesos mensuales. Lote 2, casa contigua con 4 habitaciones, 20 varas de frente á Manny por 48 de fondo. Base por terreno y edificio 1 peso la vara cuadrada. Renta 30 pesos mensuales. Lote 3, 4 y 5 ó sean tres lotes de terreno de 10 varas 66 de frente á Manny, por 48 de fondo cada uno. Base 10 centavos vara cuadrada.

EL SABADO 27 de Abril á las 4 p. m. en Reconquista 353, Buenos Aires. Títulos perfectos. Seña 8 o|o. Comisión 2 o|o.—Carlos Olmi, Reconquista 353. Hay planos.

JUDICIAL — BOEDO 1338— Finca de 4 habitaciones y oficinas, sobre el hermoso bulevar Boedo 1338. A pocos pasos de Pavón. Amplísima vereda y arboleda. 8 metros 66 centímetros de frente por 32 metros en el costado Norte y 29.43 en el costado Sur ó sean 325 metros cuadrados 27 decímetros (447 varas cuadradas 02). Tasación: $ 18.244.45 pesos. Base, 2|3 partes, pesos $ 12.756.30. Juez doctor Gigena, secretaría doctor Alsina, en el juicio Ferrando con Ghiraldo.

EL DOMINGO 28 de Abril á las 2 p. m. en la misma finca. Seña 8 o|o. Comisión 2 por ciento. Datos: Carlos Olmi, Reconquista 353. a19

JUDICIAL — RAWSON 557 entre Sarmiento (antes Cuyo), y Cangallo. A una cuadra del bulevar Corrientes con eléctrico doble vía. 8 metros 66 centímetros de frente (10 varas) por 33 metros 90 (44 varas 91) ó sean 449 varas cuadradas 10 centivaras, 4 habitaciones y oficinas. Calles adoquinadas. El 27 pasa por la misma esquina Sarmiento y Rawson y el 24 por Cangallo y Cangallo. Barrio de mucho movimiento. Tasación (baratísima): 18.421,75 pesos. Base, 2|3 partes: 8.947.82. Mandato del señor juez civil, doctor Gonsáles del Solar, secretaría Fontana, en la sucesión Lavorel.

EL DOMINGO 28 de Abril á las 4 p. m. en la misma finca. Seña 8 o|o. Comisión 2 o|o. Datos, Carlos Olmi, Reconquista 353. a19

En General Rodríguez, F. C. O. 11 varas 33 sobre el bulevar Bernardo de Irigoyen, pavimentada, por 64 varas sobre la calle 5. Son 4.606 varas á dos cuadras de la estación. Base: $ 2 vara cuadrada. Mitad al contado y mitad á 6 meses de plazo con 6 o|o de interés anual. Títulos perfectos. Seña 8 o|o. Comisión 2 o|o.

EL SABADO 27 de Abril á las 4 p. m. en Reconquista 353. Hay planos.—Carlos Olmi. a19

Lote en VELEZ SARSFIELD A una cuadra de la avenida Provincias Unidas, calle Medina entre Zelada y Caxaravilla, con doble vía eléctrica, líneas 46 y 46. Dentro de lo edificado. 10 varas 332 de frente y contrafrente de 15 varas 476, por 39 varas 29 en un costado y 52 varas 736 en el otro. Superficie cuadrada: 721 varas 87. Sin base Visítese. Es un lote bien situado.

EL DOMINGO 28 de Abril, á las 3 p. m. En el mismo terreno. Títulos perfectos Seña 8 o|o Comisión 2 o|o. Hay planos. Solicitense por correo, teléfono ó personalmente en Reconquista 353 U. T. 3290 (Avenida). —Carlos Olmi. a19

SANTIAGO DEL ESTERO— Ofrecemos el campo El Escondido, á 3 leguas de la estación Fernández, F. C. C. A. Agua dulce y quebrachales. Monte virgen. Base, $ 12 hectárea, á plazos.

EL SABADO 27 de Abril á las 4 p. m. en nuestra casa, Reconquista 353. Los que no hayan visitado este campo, único que queda sin explotar, á 3 leguas de la estación, en aquel departamento, pueden realizar la compra en remate, con la condición de que se formalizará la venta, previa vista y conformidad del comprador, para lo cual se establecerá un plazo de 15 días, después de la fecha del remate. La sola voluntad del comprador, será causa suficiente de desistimiento. Verlo es comprarlo. Soliciten planos.—Carlos Olmi, Reconquista 353. a13

2 LOTES en RAMOS MEJIA, de 10 varas de frente por 50 de fondo cada uno. Ubicación excelente, dos cuadras al Este y una al Norte de la estación Ramos Mejía (F. C. O.) De la plaza é iglesia queda dos cuadras Calle 9 de Julio entre bulevar Gaona é Independencia. Es un punto muy alto, pintoresco y muy poblado. A una cuadra de la Avenida Rivadavia, adoquinado. Con 69 trenes diarios, algunos de los cuales con rápidos de 22 minutos. Base $ 3.50 la vara cuadrada. Títulos perfectos Seña 8 o|o. Comisión 2 o|o.

EL SABADO 27 de Abril á las 4 p. m. en Reconquista 353. Datos, Carlos Olmi, Reconquista 353 Buenos Aires. El cochero Miguel Angel que está habitualmente en la estación acompañará á los interesados hasta los terrenos. a24

José Contardi

Bartolomé Mitre 1091

JUDICIAL — EN VILLA del Parque. Dos espléndidos lotes de terreno á pocas cuadras de la estación y rodeados de edificación. Uno en la calle Arregui entre Bahía Blanca y Esperanza, lote 34, manzana E. Mide 9.01 metros de frente por 37.836 mts. de fondo en su costado NE. y 37.867 por el costado SO. Tasación $ 1.308. Base, 2|3 partes ó sea $ 805.31. El otro es el número 41 de la manzana, está ubicado en la calle Bahía Blanca entre Arregui y Lezcano y mide 9.01 mts de frente por 43.358 mts. de fondo en su costado Sur y 43.170 por el costado Norte. Tasación $ 1.336. Base, 2|3 partes ó sea $ 1.224.

EL DOMINGO 28 de Abril á las 3.30 p. m. sobre los mismos terrenos. Orden del juez doctor Juárez Celman, Secretaría del doctor Sauze, Testamentaría de Benigno Gómez Seña 8 o|o. Comisión 2 o|o. Más datos en mi escritorio. B. Mitre 1091. v28

45 lotes frente al Parque Chacabuco

Y á 6 cuadras de Rivadavia - En 48 mensualidades

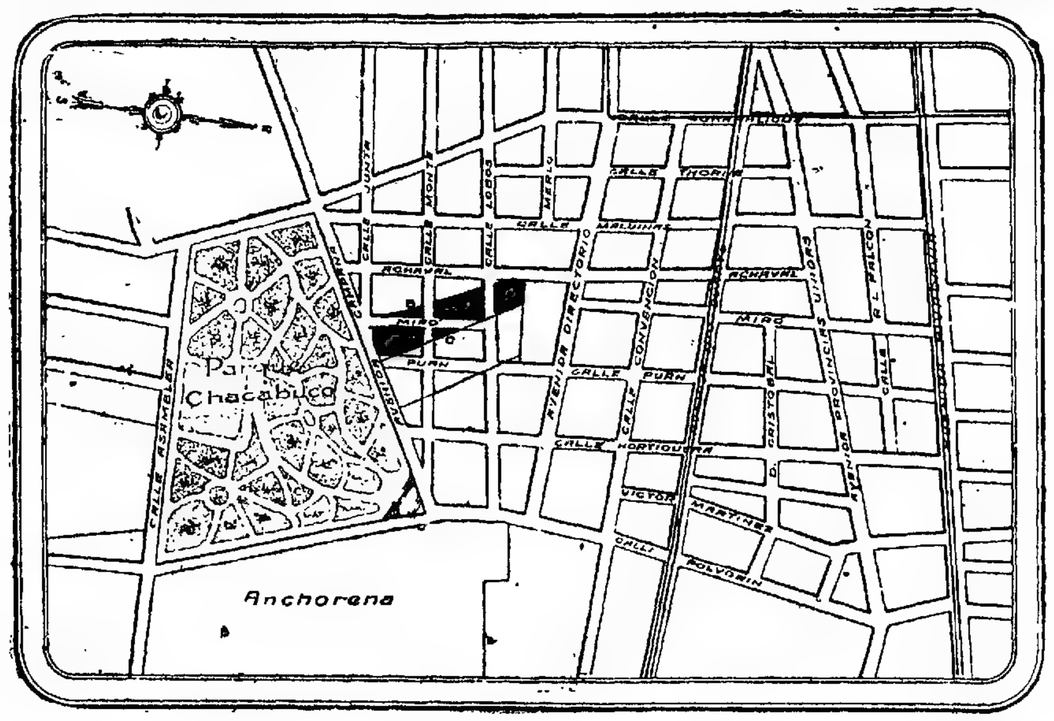

Pasado mañana á las 3 p. m.

EN LOS MISMOS TERRENOS

V. S. LOBATO & Cía.

45 *LOTES — FRENTE AL* Parque Chacabuco, y á 6 cuadras de Rivadavia, en 48 mensualidades. Los más lindos terrenos del Caballito, en la quinta de Letamendi; altos y entre numerosas edificación moderna, á 100 metros del adoquinado y á tres cuadras del tranvía. La mejor que de ellos puede desearse, es perdirse los visitas, para darse cuenta de la importancia de su situación y no puede ir por los tranvías de Rivadavia ó Río IV hasta la calle Malvinas (adoquinada), de, ahí, unas pocas cuadras hacia el Sur y se está en los terrenos, que dan frente á las calles Achával, Lobos, Monte, Miró y á la Avenida Campana frente mismo al hermoso Parque Chacabuco. De la estación terminal del subterráneo del Anglo, que se construye en la calle Polvorín, quedarán á 3 cuadras, apenas, de distancia. Venta sin base, á tanto la vara cuadrada. El importe podrá abonarse en 48 mensualidades sin interés, 3 en el acto del remate como seña, otras 3 á los 30 días, al escriturar por ante la escribanía del señor Gerardo H. Maza, y las restantes, mes á mes, á contar del 1o. de Junio próximo. Título perfecto. Posesión inmediata.

EL DOMINGO 28 de Abril á las 2, en los terrenos. Son lotes de todas dimensiones, que servirán para cualquier clase de edificación; desde 10 hasta 30 varas de frente por 16 hasta 40 de fondo, y esquinas de medidas muy regulares. A los que paguen al contado y á los que adelanten más de 6 mensualidades, en las últimas 42, se les hará un descuento á razón de 6 por ciento anual sobre el promedio de pagos. Comisión 3 o|o. Pídan planos y cualquier otro informe, en nuestro escritorio, San Martín 44.—V. S. LOBATO Y Cía. a8

Emilio A. Garbagnati y Cía.

En la FLORESTA, á plazos de 10 lotes de terreno, á una cuadra de la Avenida Rivadavia y sobre las importantes calles Falcón, Alvariño, Cosio, Miralla, Acasuso, Patrón, Pola, Fonrouge, Bonorino, Olden, Casgrand y Yerbal. La ubicación de los terrenos que hoy ofrecemos en venta como liquidación de un saldo, es de absoluta y trascendental importancia y valorización por estar circundada no solo de una compacta edificación, sino también por estar frente mismo á los grandes talleres del ferrocarril del Oeste, donde trabajan millares de obreros que dan vida propia á ese paraje. Además, la gran Avenida Rivadavia con doble vía de tranvías eléctricos hasta Liniers, transforma esa zona en uno de los más céntricos al centro de la ciudad, dado el medio fácil de comunicación. Por otra parte, al practicarse las construcción sigue en actividad, como se ha dado una valorización enorme y sigue á la parte Oeste del municipio, en que ido están comprendidos los terrenos en venta. El se agrega también las grandes obras de la venta por demás ventajosas y convenientes, llegaremos á la conclusión indestructible y franca que al respecto no cido en brillante. Hay que ir en busca de lo, pues lo que se gana en la compra se pierde en la incomodidad y en la carestía de todas las liquidación de negocios, y la realidad es los pesos, lo cual daría opción á todos á participar de la utilidad que ha de producirse en la adquisición de estos terrenos situados, como ya se ha dicho, en un punto de más porvenir del capital, por las grandes obras del subterráneo, que se están construyendo y los tranvías eléctricos que van á pasar por esta puerta. Por esto puede asegurarse, sin reserva ni temor alguno de incur

Publio C. Massini & Cía.

CASAS

PERU 851 AL LADO DEL subterráneo. Buena propiedad, moderna, sólidamente construida con todas las comodidades. Consta de hall, vestíbulo, sala con dos grandes portadas, antesala, 3 dormitorios, toilette, comedor con cristalería, antecomedor, baño, despensa, cocina, y todas las dependencias de las casas modernas, pues allí no falta un solo detalle. Los materiales son de primera calidad, todo en cal, elevada del nivel de la vereda 2m50 formando así un espacioso entrepiso como para garage ó servicio, con entrada independiente y directa á la casa. Carpintería de primer orden, mosaicos, cielos rasos decorados artísticamente, pinturas óleo y mate, vitraux, instalaciones completas de gas y luz eléctrica, aguas calientes, obras sanitarias, etc., etc. Mide 8v24 por 47v22 (ad corpus). Base $0.000 pesos. Tiene acordadas $2.000 cédulas argentinas que el comprador puede tomar á su cargo abonando el excedente mitad al contado y mitad á 6 meses de plazo, con 7 o|o de interés.

EL MIERCOLES 1 de Mayo á las 3 p. m. en nuestra casa, San Martín 81. Visítese á toda hora desde el día 24 en adelante. Títulos perfectos. Seña 3 o|o. Comisión 2 o|o Más informes en nuestras oficinas. —Publio C. Massini y Cía. a19

MAÑANA

A LAS 3 P. M.

En nuestra casa: SAN MARTIN 81

Los campos de Córdoba

A LARGOS PLAZOS

PUBLIO C. MASSINI & Cía.

LOS GRANDES ALFALFA- res: En la región de invernadas. Lo más famoso del Sur de Córdoba. 10.028 hectáreas de campo flor totalmente alfalfadas, divididas en 28 lotes de 300 hectáreas cada uno. Venta realmente excepcional, se compra sin dinero. A 5 leguas al Sudoeste de Mackenna, 3, de Pretot Freyre, ambas del F. C. Pacífico en su línea principal y cruzado por la línea férrea en construcción de Rosario á Mendoza con la estación Kilómetro 400 en el centro del mismo campo. Lindando con grandes establecimientos ganaderos, como ser, los de Leonardo Pereyra, Fragneiro, Jorge Corbett, Colonia Argentina y próximo á los de Benito Villanueva (El Dorado), L. Olmos, Carlos Tagle, etc. Tierra riquísima con agua dulce en todo el campo de 1 á 4 metros de profundidad, divididas en potreros alambrados de primer orden de 7 hilos y uno con púa, con 16 tanques australianos y molinos, calidad superior como lo prueba el enorme rendimiento de alfalfa que da, varias poblaciones de material en perfecta conservación. La ubicación de este valioso campo dentro de una gran red de ferrocarriles y caminos, lo colocan en un rango especial para la salida inmediata de sus productos hacia mercados fáciles y muy convenientes. El remate es absolutamente terminante con base de 240 pesos la hectárea, cantidad toda á largos plazos pagadera así: $ 40 por hectárea el 10 de Junio de 1914, $ 100 el mismo día de 1915, y $ 100 también en igual día de 1916, plazos estos con 7 o|o de interés, los excedentes que pudieran obtenerse arriba de dicha base serán mitad al contado al escriturar con títulos perfectos y mitad á un año de plazo sin interés; se trata, pues, de una oferta brillantísima, oportunidad que no aprovecharla sería imperdonable error, la misma producción del campo abonará su costo; esa es la situación del negocio que recomendamos sin reserva en la más completa seguridad del que compre ganará mucho dinero en muy poco tiempo.

EL SABADO 27 de Abril á las 3 p. m. en nuestra casa, venderemos estos 28 lotes de campo cuya adquisición le es permitida hasta al más modesto capitalista, dada las ventajosas formas de pago. Para que todo el mundo puede revisar el campo cómodamente, habrá automóvil en la estación Pretot Freire á la llegada de todos los trenes que conducirá gratis á los interesados. Allí pueden dirigirse al señor Francisco Iglesias quien acompañará á quien lo desee. Escrituras ante la oficina del señor Enrique de Loqui, á escriturar hasta el 30 de Junio. Seña 10 o|o. Comisión 2 o|o. Títulos á satisfacción del comprador. Más datos y planos en nuestras oficinas San Martín 81.—Publio C. Massini y Cía. m4

CAMPOS

VALLES CON RIEGO—LOS afamados campos del doctor Zorrilla. Las tierras más fértiles y de más porvenir de la República. Los valles del Río Negro con la estación Chinchinales dentro del mismo campo y con riego que se deriva de la Cuenca Vidal. Obra que se activa asombrosamente y que determinará una vez concluída, el núcleo más valioso de cultivos de toda índole. 5000 hectáreas de riquísimo campo con frente al Río Negro, dividido en lotes de 100 hectáreas cada uno. Las tierras de que se trata son exclusivamente del valle y van á ser próximamente regadas por el canal que se deriva de la Cuenca Vidal y que construye el ferrocarril del Sud por cuenta del gobierno mediante el contrato respectivo. La construcción se hace á gran prisa, pues el ferrocarril está más interesado que nadie en su terminación, á fin de fomentar su tráfico de carga. El canal en construcción va á regar alrededor de 70.000 hectáreas de las cuales 46.000 forman la Colonia Roca que ya está totalmente vendida y dividida en chacras de 100 hectáreas, algunas de ellas subdivididas. 10.000 hectáreas más ó menos en la Colonia Lucinda que también está dividiéndose y lo que se vende forma parte de la única fracción grande que queda en manos de un solo propietario. Las tierras están alrededor de la estación Chinchinales, F. C. Sud y se hallan á 97 horas del puerto de Bahía Blanca y 24 de Buenos Aires. Son la continuación al Este de la Colonia Roca. Es este el primer remate que se ofrece de tierras de puro valle en el Río Negro y con un gran canal de riego en construcción y cuya terminación se halla asegurada. Transcribimos á continuación la declaración oficial del Ministerio de Obras Públicas sobre el riego de estas tierras: "Exp. 2366.—Z|912.—Excmo. señor.—El doctor M. Zorrilla, solicita se declare oficialmente que las tierras de su propiedad situadas en el valle izquierdo del Río Negro, entre la Colonia Roca y la estación Chinchinales del F. C. Sud, estarán incluídas dentro de los límites de la zona de riego á servirse con el canal que el F. C. Sud construye por cuenta del Superior Gobierno de la Nación en el Río Negro Superior. En vista de los datos de la planimetría general del terreno levantada entre el dique Neuquen hasta aguas abajo de Chinchinales, esta Dirección General puede manifestar que los terrenos indicados, en todo lo que se extienden en el valle propiamente dicho, tendrán el riego á la terminación de las obras en construcción. —Buenos Aires, Abril 10 de 1912.—D. Severini.—Abril 12 de 1912.—Expídase copia al interesado á los fines que estime conveniente y archívese. — R. Escalante Posse.—Es copia.—Firmado: A. B. Matienzo, oficial mayor."—Es pues la más brillante oportunidad que puede ofrecerse para adquirir tierras de un valor inmenso y cuya producción abonará con exceso el costo dentro del plazo mismo que damos para el pago total. La venta es absolutamente terminante con el propósito de llevar allí pobladores que luego serán los más grandes propagandistas por los resultados prácticos que obtendrán. El campo se ha dividido en dos partes para determinar la base de venta, teniendo presente que las dos hileras de chacras sobre el río tienen menos valor que las restantes en razón de que ofrecen alguna dificultad más para el cultivo dada su topografía suavemente ondulada, las demás son absolutamente llanas, 150 la hectárea para unas y $ 75 para las otras, todas á pagar 20 o|o al escriturar, 20 o|o á 6 meses, 20 o|o á 12, 20 por ciento á 18 y 20 o|o á 24 meses de plazo con garantía hipotecaria y 5 o|o de interés anual. Dada la subdivisión y forma de pago de estos campos pueden ser adquiridos por todo el mundo en la seguridad de que serán la base de una fortuna inmediata tal es la riqueza de ellos.

EL MIERCOLES 22 de Mayo á las 3 p. m. en nuestra casa, San Martín 81. El campo puede ser visitado fácilmente, bajándose en los mismos lotes en venta, "Estación Chinchinales", allí tendrán toda clase de comodidades. Las escrituras se otorgarán con títulos perfectos ante la oficina del escribano Resta. Más detalles y planos en nuestras oficinas. Seña 3 o|o. Comisión 2 o|o.—Publio C. Massini y Cía. a17

Rodolfo Bollini y Cía.

Lavalle 566

En AVELLANEDA — EN 40 mensualidades, 25 lotes de terreno muy bien ubicados: en el centro de un barrio en pleno desarrollo, á una cuadra de la avenida Pavón con dos líneas de tranvías, entre plaza de Mayo y Temperley, y á ocho cuadras antes de llegar á la estación Lanús. Los comentarios al respecto los cremos inoficiosos, tratándose de terrenos ubicados entre establecimientos fabriles y casas que los darán gran valorización. Varían las superficies de los lotes entre 160 y 300 varas cuadradas. Venta en 40 mensualidades. Sin interés y sin base.

EL DOMINGO 28 de Abril á las 3 p. m. sobre los mismos terrenos procederemos á la venta, bajo las siguientes condiciones de pago: 2 mensualidades en el acto del remate, $ 5 al recibir el título provisional, que se otorgará en la escribanía del señor Andrés Baruj y las restantes de 1 á 38 de cada mes en el Banco de Italia y Río de la Plata. Comisión 1 o|o. Pidan datos y planos á nuestra casa Lavalle 555.—Rodolfo Bollini y Cía. a18

Cosmo Ferrazzo

Lavalle 1346. U. T. 1959. Libertad.

EN VILLA URQUIZA —BA- sa 5.000 pesos. Bonita casa, calle Blanco Encalada 4080, entre Holmberg y Plaza, á una cuadra del tranvía 24 y del bulevar Monroe, adoquinada. Compuesta de 3 piezas cocina, w. c., cielos rasos yeso, galería, patio mosaico, cerco con balaustrada de material, jardín y demás comodidades en terreno de 10 por 42 varas.

EL DOMINGO 28 de Abril á las 3 p. m. en nuestra casa, San Martín 81. Para visitar bajarse en Villa Ross al señor Portugués. Títulos perfectos. Seña 3 o|o. Comisión 2 o|o. Más informes en nuestras oficinas. —Publio C. Massini y Cía. a19

TERRENOS

AVENIDA COLEGIALES entre Blandengues y Migueletes. Sobre el parque 3 de Febrero. A una cuadra de la avenida Vértiz. Muy buen terreno de 9 varas de frente por 30 varas de fondo. Barrio de rápida transformación, de seguro porvenir. Venta sin base á tanto la vara cuadrada á vender á todo precio.

EL DOMINGO 28 de Abril á las 3 p. m. en el mismo terreno. Títulos perfectos. Seña 3 o|o. Comisión 3 o|o. Informes en nuestras oficinas.—Publio C. Massini y Cía. a19

AVENIDA CABILDO ENTRE Juaneda é Iberá. Situación que no necesita comentarios para probar lo valioso de su ubicación. Notable terreno á propósito para cualquier destino. Mide 10 varas al NE. por 60v36 en el costado NO., 31v35 en el costado SE. y 10v03 en el contrafrente. Venta sin base á tanto la vara cuadrada. A vender á cualquier precio. Reconoce una hipoteca por 12.000 pesos á 10 meses de plazo con 3 o|o el excedente al contado.

EL DOMINGO 28 Abril á las 2 1|2 p. m. en el terreno. Títulos perfectos. Seña 3 por ciento. Comisión 2 o|o. Informes, San Martín 81.—Publio C. Massini y Cía. a19

CENTRO DE BELGRANO— Dos notables terrenos al lado de la estación del F. C. C. A. calle Echeverría entre Montañeses y vía del F. C. Como ubicación no puede pedirse nada mejor, entre un grupo de chalets, á media cuadra del paseo de las Barrancas y encerrado por una red de tranvías á todos rumbos. Mide cada uno 13 varas por 32. Venta sin base á tanto la vara cuadrada, y á pagarse mitad al contado y mitad á un año de plazo con 7 o|o de interés.

EL DOMINGO 28 de Abril sobre los mismos terrenos, venderemos estos dos lotes que recomendamos especialmente para cualquier destino, pues, allí la propiedad es un verdadero título al portador. Títulos perfectos, por ante el señor escribano Irineo Collado. Seña 3 o|o. Comisión 2 o|o. Informes, San Martín 81.—Publio C. Massini y Cía. a19

COLLEROS Y FREYRE — Linda esquinita á una cuadra de Colegiales (hoy Federico Lacroze). Adoquinados y tranvías á todos los rumbos. El barrio que más ha progresado y progresa de la capital. Por todos los costados avanza á pasos de gimnasta, la moderna edificación. Mide 18v61 de frente á Olleros, 24v13 á Freyre y 19v17 y 24v64 en sus contrafrentes respectivos. Venta sin base á tanto la vara cuadrada, pudiendo abonarse su importe tercera parte al contado, tercera á 8 meses y tercera á 12 meses con 7 o|o de interés.

EL DOMINGO 28 de Abril á las 3 p. m. en el mismo terreno venderemos este lote que es lo único disponible sin edificar. Títulos perfectos. Seña 3 o|o. Comisión 3 o|o. Informes, San Martín 81.—Publio C. Massini y Cía. a19

TERRENOS CENTRALES — Son frente á las calles Rojas (con adoquinado pago), Planes, Arenguren y Pasaje Bazel. En pequeños lotes, lo único en edificar en este gran barrio de delirantes rápidos. A 1|2 cuadra del bulevar Gaona, á la Avellaneda y 7 de Rivadavia, arterias todas de capital importancia y con tranvías á todos los rumbos. Venta en 36 mensualidades, sin interés, sin base á tanto la vara cuadrada, exigiéndose dos mensualidades de garantía en el acto del remate y una más para retirar el título provisional, dándose las escrituras definitivas cuando van donadas 12 mensualidades. Los que pasen al contado gozarán del 5 o|o de descuento sobre la parte á plazos.

EL DOMINGO 5 de Mayo á las 3 p. m. sobre los mismos terrenos, venderemos estos 3 notables terrenos ubicados en un barrio de valorización y porvenir nadie discute. Títulos perfectos á satisfacción del comprador. Comisión 2 o|o. Más informes y planos en nuestras oficinas, San Martín 81.—Publio C. Massini y Cía. a9

EN EL PILAR — 60 HECTA- reas de riquísimo campo á las puertas de la capital con gran número de trenes diarios que en 50 minutos transportan al viajero al centro. A 7 cuadras de la estación Villa Rosa, 14 de Zelaya, 29 del Pilar y 40 de Recoleta, de suerte que se encuentra enclavado entre una red de ferrocarriles, esta granjas, pequeños tambos, no tiene rival, lo mismo que para especular, pues subdividiendo en un negocio, facil y seguro. Venta en un solo lote. Base, 650 pesos la hectárea, pagaderos tercera parte al contado, tercera á un año y tercera á dos años de plazo con 7 o|o de interés.

EL MIERCOLES 1 de Mayo á las 3 p. m. en nuestra casa, San Martín 81. Para visitar bajarse en Villa Ross al señor Portugués. Títulos perfectos. Seña 3 o|o. Comisión 2 o|o. Más informes en nuestras oficinas. —Publio C. Massini y Cía. a19

Madero y Posse

Martillero: Florencio Madero

LA QUINTA DE VARANGOT en Belgrano. A plazos y con facilidades de pago, Echeverría esquina Vidal, con frente á las dos calles, adoquinadas. Dividida en 10 lotes de dimensiones apropiadas para la construcción de petit-hotels, que es el moderno tipo de edificación adoptado en el barrio, á cuyo mayor progreso y valorización, influirá lógica é indiscutiblemente el fraccionamiento de la propiedad que ofrecemos en venta. Entra en uno de los lotes, que venderemos como tierra, sin tener en cuenta el edificio, un confortable hotel de dos pisos, con 14 habitaciones, hall, patio, billares, jardín y dependencias, instalaciones de gas, luz eléctrica, aguas, etc., recientemente refaccionado, pintado y empapelado, listo para habitar. Base $ 50 vara cuadrada.

EL DOMINGO 19 de Mayo á las 2 de la tarde, en la misma propiedad. Condiciones de venta: 10 o|o al firmar el boleto en el acto del remate, dándose posesión inmediata, 30 o|o al escriturar, dentro de los 30 días de la venta y el 60 o|o restante, en hipoteca, dividido en cuatro anualidades de 15 o|o cada una, con 7 o|o de interés, por semestres adelantados. Escrituras por la oficina del señor Leandro García (hijo). Comisión 2 o|o á cargo del comprador. Tranvías núms. 21, 34, 35, 36, 37, 38, 97 y La-croze. Planos é informes y más datos, en nuestro escritorio, Avenida de Mayo 606. U. T. 636, Avenida.—Madero y Posse. v30

Mariano Aran

EN FLORESTA — A PLA- zos. Un lote de terreno, calle Laguna, entre R. L. Falcón y F. Unidas, de dimensiones ideales para construcción de casas de renta, fábricas, etc., terreno de gran porvenir, rodeado de edificación y constantemente en aumento; se compone de 10. varas de frente por 114 varas 75 cts. de fondo ó sea una superficie total de 3.305 varas 50 cts. Base, $ 7.50 la vara cuadrada. Forma de pago: mitad al contado y mitad á seis y doce meses de plazo con el siete por ciento de interés y pagarés hipotecarios.

EL DOMINGO 28 de Abril, á las 2 de la tarde, sobre los mismos terrenos, donde estará mi bandera. Seña, 5 por ciento. Comisión, 2 por ciento. Más datos y carteles, pueden pedir á mi escritorio, Perú 176, capital federal. a21

EN SAAVEDRA, CAPITAL federal, á sólo 16 minutos de la estación Retiro, F. C. C. A. y una y media cuadras de la estación L. M. Saavedra. 6 espléndidos lotes de terreno con dimensiones ideales para construcción de casas de renta, 3 lotes con frente á las calles García del Río y Tronador, á un paso de la Avenida del Tejar (adoquinada) y los otros tres con frente á Tronador y Manzanares. Bases desde $ 3.50 hasta 9.50 la vara cuadrada.

EL DOMINGO 28 de Abril, á las 3.30 de la tarde, sobre los mismos terrenos. Seña, 5 por ciento. Comisión, 3 por ciento. Pidan carteles con planos y demás detalles á mi escritorio, Perú 175, capital federal. a21

ENRIQUE D. LAGOS y Cía.

343 - San Martín - 343

EL BARRIO INDICADO

PARA HACER LA CASA ECONOMICA PARA VIVIR

Con pocos minutos de tren y sobre las barrancas más hermosas del Norte de la Ciudad.

LIQUIDACION DEFINITIVA

Por cuenta y orden del Banco Francés del Río de la Plata

403 LOTES

En VICENTE LOPEZ

Rodeando la estación FLORIDA

En 60 mensualidades

El Domingo 28 de Abril, á las 2

Sobre los terrenos y los saldos el lunes 29, á las 3 p. m., en nuestra casa, 343 San Martín.

Enrique D. Lagos & Cía.

LOS TERRENOS DEL BAN- co Francés del Río de la Plata. En Vicente López, 403 lotes, rodeando la estación Florida, y sobre las avenidas Maipú, adoquinada hasta el Tigre, San Martín adoquinada hasta estación Florida, y Roca adoquinada hasta estación Vicente López, todo dentro un barrio de familias que se levanta dentro del cuadrado descripto, con todos los perfiles de belleza del paraje, y adelantos locales, con 100 trenes diarios, tranvías que andarán en breve, luz eléctrica, etc., etc., agréguese la comodidad de estar á 20 minutos de automóvil del centro, á pocas cuadras saliendo del límite de la capital y nadie puede dudar que ofrecemos el negocio más noble posible. Venta-liquidación definitiva, con base de 5 pesos vara cuadrada, en 60 mensualidades, sin interés.

EL DOMINGO 28 de Abril, sobre los terrenos, á las 2 p. m., continuando en nuestra casa el lunes 29, á las 3 p. m., para terminar. Exigiremos 2 mensualidades como seña, sin excepción, en el acto del remate, y nuestra comisión de 3 por ciento, pagaderos en el acto. Planos y otros datos á nuestra casa, 343 San Martín. De Lagos & Cía.

CHACRAS Y ARAOZ — 5 lo- tes entrando la esquina números 3421 y 3303 respectivamente, forman 30 varas por 51 en conjunto y venderemos con opción, que permite adquirir el pequeño lote para petit hotel ó mayor extensión, lo solicitado de este barrio para familias, es su mejor recomendación, desde que á las comodidades de medios de comunicación y adelantos hay que agregar la belleza del paraje y proximidad á los grandes jardines y paseos. Venta á largo plazo y sin pretensiones. El comprador tomará á su cargo una hipoteca á razón de $ 60 por vara cuadrada.

EL SABADO 5 de Mayo, en nuestra casa, 343 San Martín 343, á las 2 y 30 p. m. Títulos perfectos. Seña 5 o|o y 5 o|o de nuestra comisión. Planos y otros datos á nuestra casa, 343 San Martín. De Lagos & Cía.

EN MAR DEL PLATA SO- bre el balneario, La Perla y próximos al bulevar Marítimo, 85 lotes en la chacra 255 de medidas suficientes para edificar allí lo que se desee, dado las comodidades convenientes que lo rodean. Venta sin base á tanto la vara cuadrada, pagadero su importe en 40 mensualidades sin interés, 3 meses en el acto de la venta, más el 5 por ciento de mi comisión y 3 más á la entrega del título provisional. Títulos definitivos á las 12 mensualidades, los terrenos en venta están lindando con muy buenos edificio de toda índole y ubicados precisamente donde tomará mayor valor la tierra, llevándose á cabo las obras que deben efectuarse.

EL LUNES 29 de Abril á las 3 p. m. en mi casa, Rivadavia 542.—F. Gonsález Elisalde a21

EN MAR DEL PLATA EN la chacra 278 con frente al bulevar Marítimo, 3 fracciones lindísimas apropósito para edificar el gran chalet, tienen superficies desde 1.800 v. c. á 2.200 v. c. Venta sin base á tanto la vara, 25 % al contado y el resto á 6, 12 y 18 meses con pagaré hipotecario é interés del 7 o|o.

EL LUNES 29 de Abril á las 3, p. m. en mi casa Rivadavia 542.—F. Gonsález Elisalde. a21

PROPIEDAD CENTRAL — Salguero 285 y la avenida Díaz Vélez, 8 habitaciones y dependencias, en terreno de 10 por 40, á largos plazos.

EL DOMINGO 5 de Mayo á las 3.30 p. m. Después detalles. Informes á mi casa Rivadavia 542.—F. Gonsález Elisalde. a21

CAMPITO EN 9 DE JULIO á una legua del pueblo, 54 hectáreas que comprenden las chacras 182 y 173 del centro agrícola San Rafael; es terreno alto y apropósito para cualquier clase de cultivo. Base 130 pesos la hectárea á 3 plazos.

EL LUNES 29 de Abril á las 3 p. m. en mi casa, Rivadavia 542.—F. Gonsález Elisalde. a21

EL REMATE DEL año — SO- bre la avenida Rivadavia en Haedo, 70 notables terrenos, en 30 mensualidades sin interés.

EL DOMINGO 13 de Mayo. Después detalles. Datos á mi casa. Rivadavia 542. a22

EN SAN MARTIN, ENTRE edificios, 14 lindísimos lotes, á plazos, con aguas corrientes y luz eléctrica.

EL DOMINGO 5 de Mayo á las 3 p. m. Después detalles. Datos á mi casa, Rivadavia 542. a22

FRANCISCO ABALO

IDEAL LOTE CALLE USPA- llata entre Guarany y Agaces, á 1 cuadra de la Avenida Caseros, con adoquinado y eléctrico, entre grandes edificaciones, mide 12x39.60 varas de fondo. Base $ 9 v. c. Seña 3 o|o. Comisión 2 o|o. Datos Bolívar 256.

EL DOMINGO 28 de Abril á las 4.— F. Abalo. a21

PROVINCIAS UNIDAS CON adoquinado y eléctrico á su frente. En 54 mensualidades, entre las de Homero y la avenida Bruix, ideal loté de 10x40, superficie 423 v. c., en gran barrio de porvenir. Base $ 10 v. c. incluso la deuda. Seña 3 o|o. Comisión 3 o|o. Datos, Bolívar 256.

EL DOMINGO 28 de Abril á las 2.30, F. Abalo. a21

EN LA FLORESTA A PLA- zos, 2 preciosos lotes, calle Zelaya entre Mozart y White, á 1 cuadra de Provincias Unidas, entre, edificación. Cada lote mide 9.24x38.24 varas de fondo, se deben 18 meses de $ 55. 65 por mes. Base incluso la deuda, $ 6 v. c. Seña 3 o|o. Comisión 2 o|o. Datos Bolívar 256.

EL DOMINGO 28 de Abril á las 2.30. — F. Abalo. a21

EN LA FLORESTA A PLA- zos. 2 buenas casitas y 1 esquina, situadas calle Larrazábal 1378, con adoquinado pago, y calle Bragado números 5771 y 5777, á 1 cuadra de la avenida Provincias Unidas, con adoquinado y eléctrico. Cada casita consta de 3 dormitorios y 1 pieza de altos, mosaicos, puertas cedro, oficina, etc., y la esquina Larraya y Bragado mide 13x29, es necesario que se visite este negocio. Condiciones mitad al contado y mitad á 1 y 2 años, con el interés del 7 o|o anual. Venta sin base. Seña 3 o|o. Comisión 2 o|o. Datos Bolívar 256.

EL DOMINGO 28 de Abril, á las 2. — F. Abalo. a21

EN FLORES — PRECIOSO lote, á una cuadra de la Avenida Bella Vista con adoquinado y eléctrico, calle Monte Egmont entre Cayena y Paramaribo, entre edificaciones, mide 10 varas por 35 varas de fondo. Base, $ 8 vara cuadrada. Seña, 4 por ciento. Comisión, 3 por ciento. Datos, Bolívar 256.

EL DOMINGO 28 de Abril, á las 4.— Francisco Abalo a21

EN FLORES — IDEAL ES- quinita, á una cuadra de Bella Vista, adoquinada y con eléctrico, calle San Julián y Terrero, barrio de grandes alquileres, mide 12.17 varas por 30. Superficie, 355.10 v. c. Base, $ 6 v. c. Seña, 3 por ciento. Comisión, 2 por ciento. Datos, Bolívar 256.

EL DOMINGO 28 de Abril, á las 3.30 — F. Abalo. a21

AVENIDAS SAN MARTIN Y Bella Vista, á una cuadra de estas avenidas con adoquinado y eléctrico. A plazos. Dos amplios lotes con adoquinado pago, apropiados para cualquier industria, un lote calle Cayena entre la Avenida San Martín y Espinosa, de 10 por 70. Se deben 30 meses de 280 $, otro lote calle Cayena entre Espinosa y Cucha-Cucha, de 10x75. Se deben 30 meses de $ 234. Base incluso deuda, 10 $ v. c. Seña, 3 por ciento. Comisión, 2 por ciento. Datos, Bolívar 256.

EL DOMINGO 28 de Abril, á las 4.— F. Abalo. a21

BELLA VISTA Y ESPINOSA con adoquinado y eléctrico. Preciosa esquina en 3 lotes, calle Espinosa y San Blas, á una cuadra de las avenidas San Martín y Bella Vista, lotes pequeños al alcance de todos, el adoquinado de la calle Espinosa está pago. Venta sin base. Seña, 3 o|o. Comisión 2 o|o. Datos, Bolívar 256.

EL DOMINGO 28 de Abril, á las 3.— Francisco Abalo. a21

EN BELGRANO — A PLA- zos. Precioso lote, calle Quesada entre Arcos y Cuba, á 100 metros de la Avenida Cabildo, con adoquinado y eléctrico á su frente, barrio de lujosas casas de familia. Mide 10x49. Sin base. Seña, 3 por ciento. Comisión, 2 por ciento. Datos, Bolívar 256.

EL DOMINGO 28 de Abril, á las 3 de la tarde.—Francisco Abalo. a21

EN EL CABALLITO — AM- plia y cómoda casa de familia, á plazos, á una cuadra de la Avenida Rivadavia, calle Georgetown 97 esquina Yerbal, sólido edificio de dos salas á su frente, un comedor, dos dormitorios, vestíbulo, pieza de altos, baño, celosías, mosaicos, edificación, preparada para altos, entrada para automóvil ó carruajes por la calle Yerbal. Mide 10 por 50. Puede visitarse. Tiene 10.000 $ en hipoteca al 8 1|2 por ciento. Base incluso la deuda, $ 20.000. Seña, 3 por ciento. Comisión, 2 por ciento. Datos, Bolívar 256.

EL DOMINGO 28 de Abril, á las 4.30.— F. Abalo. a21

RIO CUARTO Y CENTENE- ra, con cédulas argentinas. Buena casa de familia, calle Don Cristóbal 1063 y Cachimayo, á una cuadra de la Avenida Provincias Unidas y Río Cuarto y á dos de Rivadavia, buen edificio de sala á su frente y una pieza chica, mosaicos, cielos rasos de yeso, oficinas, etc. Tiene 4.000 cédulas. Base incluso cédulas, $ 8.000. Seña, 3 por ciento. Comisión, 2 por ciento. Datos, Bolívar 256.

EL DOMINGO 28 de Abril, á las 3.—F. Abalo, Bolívar 256. a21

BUENA CASITA ESQUINA, á una cuadra de las Avenidas Caseros y Boedo con adoquinado y eléctrico, calle Agaces y Urquiza. Edificio de dos salas, la calle, cielos rasos de manposteria, preparada para altos, puertas de cedro, oficinas, etc. Base, 6.000 $. Seña, 3 por ciento. Comisión, 2 por ciento. Datos, Bolívar 256.

EL DOMINGO 28 de Abril, á las 4.— Francisco Abalo. a21

GAONA Y PARAMARIBO— Con adoquinado y eléctrico; ideal esquina entre edificios, calle Paramaribo y Dungenes, en una ubicación brillante y de porvenir. Mide 16.34 varas á una calle por 23.10 varas á otra. Superficie 362.35 v. c. Sin Base. Seña 3 o|o. Comisión 2 o|o. Datos, Bolívar 256.

EL DOMINGO 28 de Abril á las 4.—F. Abalo. a25

F.G.E.

F. González Elizalde

Rivadavia 542. U. T. 1592, Avenida

EN BARRACAS PROPIEDAD muy bien ubicada Santa Rosalía 1499 y Santa Elena, su sólido edificio lo compone 8 habitaciones de material y 4 de madera, cocina, w. c., galerías, cielos rasos de yeso, y otras comodidades que visitándose se podrán apreciarse, tiene adoquinado pago á su frente está próximo á los tranvías y las avenidas Entre Ríos y Vieytes. Mide 13 por 70 más ó menos. Base 18.500 pesos, á liquidar resueltamente, tiene 8.000 en hipoteca que vence dentro de diez meses al 8 o|o con la que podrá cargar el comprador. Visítese y no se descuide la oportunidad.

EL DOMINGO 28 de Abril á las 3 p. m. Informes á mi casa, Rivadavia 542.—F. Gonsález Elizalde. a21

EN MAR DEL PLATA SO- bre el balneario, La Perla y próximos al bulevar Marítimo, 85 lotes en la chacra 255 de medidas suficientes para edificar allí lo que se desee, dado las comodidades convenientes que lo rodean. Venta sin base á tanto la vara cuadrada, pagadero su importe en 40 mensualidades sin interés, 3 meses en el acto de la venta, más el 5 por ciento de mi comisión y 3 más á la entrega del título provisional. Títulos definitivos á las 12 mensualidades, los terrenos en venta están lindando con muy buenos edificio de toda índole y ubicados precisamente donde tomará mayor valor la tierra, llevándose á cabo las obras que deben efectuarse.

EL LUNES 29 de Abril á las 3 p. m. en mi casa, Rivadavia 542.—F. Gonsález Elizalde a21

EN MAR DEL PLATA EN la chacra 278 con frente al bulevar Marítimo, 3 fracciones lindísimas apropósito para edificar el gran chalet, tienen superficies desde 1.800 v. c. á 2.200 v. c. Venta sin base á tanto la vara, 25 % al contado y el resto á 6, 12 y 18 meses con pagaré hipotecario é interés del 7 o|o.

EL LUNES 29 de Abril á las 3, p. m. en mi casa Rivadavia 542.—F. Gonsález Elizalde. a21

PROPIEDAD CENTRAL — Salguero 285 y la avenida Díaz Vélez, 8 habitaciones y dependencias, en terreno de 10 por 40, á largos plazos.

EL DOMINGO 5 de Mayo á las 3.30 p. m. Después detalles. Informes á mi casa Rivadavia 542.—F. Gonsález Elizalde. a21

CAMPITO EN 9 DE JULIO á una legua del pueblo, 54 hectáreas que comprenden las chacras 182 y 173 del centro agrícola San Rafael; es terreno alto y apropósito para cualquier clase de cultivo. Base 130 pesos la hectárea á 3 plazos.

EL LUNES 29 de Abril á las 3 p. m. en mi casa, Rivadavia 542.—F. Gonsález Elizalde. a21

EL REMATE DEL año — SO- bre la avenida Rivadavia en Haedo, 70 notables terrenos, en 30 mensualidades sin interés.

EL DOMINGO 13 de Mayo. Después detalles. Datos á mi casa. Rivadavia 542. a22

EN SAN MARTIN, ENTRE edificios, 14 lindísimos lotes, á plazos, con aguas corrientes y luz eléctrica.

EL DOMINGO 5 de Mayo á las 3 p. m. Después detalles. Datos á mi casa, Rivadavia 542. a22

Orden de la Compañía de Tierras del Sur

REMATE

ESTACION HENDERSON F. C. M.

Campo "La Porteña"

El Domingo 28 á las 2 p. m.

Los interesados podrán tomar los siguientes trenes

MAÑANA SABADO De Buenos Aires		EL DOMINGO 28 De Carhué	
Puente Alsina	7.30	a. m.	
Matanzas	7.53	"	
Libertad	8.20	"	
Romero	8.49	"	
Plomer	9.14	"	
E. Fynn	9.30	"	
Ing. Williams	10 05	"	
Almeira	10.34	"	
San Sebastián	10.57	"	
La Rica	11.29	"	
Indacochea	12.01	p. m.	
Araujo	12.58	"	
Morea	1 53	"	
Dudignac	2.22	"	
Ordoqui	3.30	"	
Hortensia	3.52	"	
Herrera Vegas	4.28	"	
Fco. A. Berra	4.55	"	
Henderson	5.25	"	

Saldrá un tren especial á las 9 a. m., tren que regresará una vez terminado el remate.

Este tren regresa el 29 á la mañana.

GUERRICO y WILLIAMS

Guerrico & Williams

TERRENOS

ORDEN DE LA COMPAÑIA de Tierras del Sur, el afamado campo La Porteña, rodeando la estación Henderson F. C. M.; constando de 4.500 hectáreas, divididas en chacras, quintas y solares; en el deslinde de los partidos de Pehuajó y Bolívar, á 7 leguas de la estación Daireaux, á 10 de Pehuajó y á 9 de Bolívar. Riquísimas tierras aptas para toda clase de cultivo, con agua garantizada de primer orden, á poca profundidad. La primera venta fué efectuada no hace aún un año; y donde era entonces un campo abierto, se levanta hoy una próspera población de 2.000 habitantes con 300 edificios, la mayoría de material; las quintas y chacras, todas bajo cultivo, han corroborado la bondad de la tierra. Además, la compañía ha proyectado construir por su cuenta los edificios públicos necesarios á toda población de la importancia de ésta, estando uno de ellos, la comisaría, ya en construcción. Sin embargo de la valorización operada, la venta se hará con amplia opción y toda liberalidad, sin base, las chacras y quintas á tanto la hectárea, pagadero solamente 20 por ciento al contado y el saldo en 4 cuotas anuales con 7 por ciento de interés; el pueblo á tanto el metro cuadrado, en 10 semestres sin interés de los cuales dos al contado. La venta se hace en las condiciones generales de la Compañía de Tierras del Sur.

EL DOMINGO 28 de Abril, á las 2 de la tarde, en los terrenos. Planos detallados pueden solicitarse en Henderson, al señor L. Talazac, y en Buenos Aires á nuestra casa, B. Mitre 530, Comisión, 2 por ciento.—Guerrico y Williams. a9

IMPORTANTE

Accediendo á numerosos pedidos y dando tiempo á levantar y liquidar las cosechas, la Compañía ha resuelto prorrogar sus ventas, de acuerdo con el aviso á continuación: v27

ORDEN DE LA Compañía DE Tierras del Sur. Todo comprador de chacras y quintas tiene un año de plazo para dejar sin efecto la compra en caso que le conviniera, devolviéndose la parte de precio pagada. Próximas ventas. Las chacras, quintas y solares que rodean las estaciones siguientes:

ESTACION HENDERSON (F. C. M.), partido de Pehuajó, 5.000 hectáreas. El 28 de Abril, á las 2 de la tarde.

ESTACION CHILLAR (F. C. S.), entre Azul y Juárez, línea de Vela á Olavarría. 1.250 hectáreas. El 12 de Mayo, á la 1 de la tarde.

ESTACION BLANCAGRANDE (F. C. S.) partido de Olavarría, línea de Alvear á Pigüé, 500 hectáreas. El 26 de Mayo, á las 9 a. m.

ESTACION ARBOLEDAS, (F. C. S.), partido de La Madrid, línea de Alvear á Pigüé, 2.500 hectáreas. El 26 de Mayo, á las 2 p. m.

Condiciones de pago: sin base las chacras y quintas á tanto la hectárea, pagaderos 20 por ciento al contado y el resto en 4 cuotas iguales á 1, 2, 3 y 4 años de plazo con 7 por ciento de interés anual por semestres adelantados; el pueblo á tanto el metro cuadrado en 10 semestres sin interés. Todas las ventas se hacen dentro de las condiciones generales de la Compañía de Tierras del Sur. Posesión inmediata. Pid

Corvera & Peralta Martínez

C. & P. M.

318—SAN MARTIN—326

CASAS

JUDICIAL — CALLAO 648 y 656. A plazos. La gran casa de la sucesión de don Patricio Ham. Edificio de tres pisos, de sólida y esmerada construcción, diseminado en una amplia casa de familia, con cochera y caballeriza y un local exterior de comercio. Venta por orden del señor juez doctor Baltasar S. Beltrán, secretaría de Tezanos Pinto, en los autos de referencia. Base, $ 300.000, que representa las dos terceras partes de la tasación. Forma de pago: 25 por ciento del precio al contado y el resto en tres cuotas iguales á uno, dos y tres años de plazo con garantía hipotecaria á interés de 6 por ciento anual pagadero por semestres anticipados.

EL SABADO 18 de Mayo, á las 3 de la tarde, en nuestro hall de ventas, 318 San Martín 326.

TERRENO — Mide según tasación y plano agregados á los autos: 14.35 mts. (16v57) de frente al E. por 57.70 mts. (66v63) en el S., teniendo en el contrafrente á los 6.22 metros 7v18) desde la línea S. hacia el N., un martillo á favor de 6.48 metros (6v33) de E. á O. por 7.83 metros (8v91) de S. á N; La línea del Norte mide 57.59 metros (66v50). Superficie 838.40 mts. cds., ó sea 1.115.20 varas cuadradas, y según títulos, se componen de tres fracciones adquiridas separadamente y que son: 1a.—7m14 (8v24) de frente al E. por 40m19 (69v50) de fondo. 2a.—6m98 (8v08) de frente al E. por 57m16 (66v12) de fondo y 6 metros (6v93) en el contrafrente y 3a. un terreno lindero con el fondo de los anteriores de 7m504 (8v66) en los lados E. y O. por 5m196 (6 varas) en los rumbos S. y N.

EDIFICIO — Casa-habitación: Gran entrada al nivel de la vereda con acceso para coche ó automóvil. Entrada principal: vestíbulo, escalera de mármol con baranda de hierro, hall, antesala y salón, divididos por mampara y con sus muros tapizados, comedor con gran chimenea de mármol, antecomedor, pasillo y patios, 6 dormitorios, 3 piezas de baño, pieza de costura, ropería y pieza de planchar, despensa, cocina, antecocina, carbonera, etc.; en otro piso superior al frente, salón de billar, salita, escritorio, 2 dormitorios, toilette, baño. Hay además 3 piezas de servicio y escalera id. En la planta baja, cochera, caballerizas con 4 boxes, salón para forrajes, patio y gallinero. El local de negocio se compone de un gran salón, escritorio, 3 piezas y patio. La casa podrá visitarse, los días lunes, miércoles y viernes de 2 á 4 p. m. 8 por ciento á cuenta de precio y 2 por ciento de comisión.—Corvera y Peralta Martínez. a18

CASA EN VILLA DEL PARQUE.—Calle Atalaya 2640, entre Nogoyá y Baigorria. A 5 cuadras de la estación. Reune todas las condiciones para la habitación cómoda y agradable, así como para renta. Base, $ 9.000.

EL DOMINGO 28 de Abril, á las 4.20 de la tarde, en la misma propiedad. Mide 9 varas de frente por 48v59. Consta de 3 habitaciones de material, pasillo con mosaicos, 3 habitaciones más, de material y madera, 2 cocinas, baño con revestimiento, pozo semisurgente, molino aermotor, tanque 2.500 litros, cañerías en toda la casa, jardín, etc. Título perfecto. Informes, 318 San Martín 326.—Corvera y Peralta Martínez. a21

Un HOTEL NOTABLE, JUNcal número 1630. A media cuadra de la plaza Vicente López, entre ésta y el bulevar Callao. Es una de las situaciones más notorias de la ciudad y la gran casa corresponde por su amplitud, distribución, detalles generales y decoración á las exigencias del sitio. Nueva, limpia, lista para vender por ausentarse del país el propietario. Base, $ 180.000. La casa reconoce una deuda hipotecaria por $ 100.000, hasta 24 de Noviembre próximo, prorrogable por dos años más. Se fijará el plazo, el interés de 6 o|o anual.

EL VIERNES 26 de Abril, á las 3 de la tarde, en nuestra casa, 318 San Martín 326. Terreno: 10 varas por 47. Al contrafrente. Edificio: construído por el señor J. Cermesone, sausa sólidez en toda la obra y su estilo es el viejo, tanto en su frente como en la decoración del interior, herrería de arte, vitraux, y aún los parquets que son generalmente de superior calidad. Está construído con materiales superiores y tiene instalaciones muy completas de luz, de suprimir de agua caliente y fría y calefacción. Invitamos á visitar la finca en todo momento; tiene cuidador.

DISTRIBUCION — Planta baja: Gran entrada con escalera alto, zócalo de mármol con friso y entrada independiente al subsuelo. Carpintería de roble con tablas, vestíbulo, hall, degagement, antesala, salón, gran comedor, fumoir, toilette, antecomedor con montaplatos, escritorio, toilette, terraza con escalera al jardín, pasajes interiores y de servicio.

PISO ALTO — Amplia escalera de roble con baranda de bronce y mármol, vestíbulo con baranda de hierro y bronce: un departamento con antesámara, 3 dormitorios, baño; otro departamento con dos dormitorios, baño; otro departamento con dos piezas, office con montaplatos y toilette, pasajes, escaleras de servicio y azotea.

SUBSUELO — Piezas de escritorio y billar, toilette gran patio cubierto, 2 piezas de servicio y baño, cocina, antecocina, dos piezas y local de la caldera de calefacción. Todo con mucha luz y mucho aire. Es una casa confortable, higiénica y lujosa. Inspeccionamos: conviene verla.—Corvera y Peralta Martínez. a13

UNA CASITA NUEVA — EN la avenida Bella Vista, 2270. Con adoquinado pago, con eléctricos (números 88, 94 y 95) al frente, á 2 cuadras de La Paternal, estación del F. C. Pacífico y á cuadra y media de la avenida San Martín. No puede estar mejor situada, ni puede ser más fácil comprar. Base $ 6.000 pesos que reconoce en hipoteca por un año con 8 o|o de interés. El excedente se abonará al contado.

EL DOMINGO 28 de Abril, á las 3.30 en la misma casa. Medidas: 9 varas por 25 término medio de fondo. Ad corpus. Tiene verja de piedra artificial y hierro, jardín, frente interior de piedra artificial, 3 amplias piezas con cielos rasos de yeso, pisos pino de tea y puertas de cedro, baño, cocina, 2 patios con mosaicos, galería y un pequeño fondo. Está desocupada y puede verse de 9 á 11 y de 2 á 5.—Corvera y Peralta Martínez. a20

*JUDICIAL — EN BELGRA*no. Buena casa moderna de altos y bajos, Amenábar 3265, entre Manuela Pedraza y Guayra. A 2 cuadras de la Avenida Cabildo y de los tranvías de ida y vuelta al centro. Orden del señor juez doctor Roberto Repetto, secretaría del doctor Vieira. Testamentaría de don Luis Revalnera. Base, pesos 20.000. Reconoce una hipoteca de pesos 4.500 oro sellado ($ 10.809 m|n.), á la sociedad Crédito Territorial de Buenos Aires y Provincias Argentinas, pagadera en 20 años por mensualidades de $ 46.93 oro sellado ($ 108.12 m|n.)

EL DOMINGO 28 de Mayo, á las 4 de la tarde, en la misma propiedad. Medidas: 8m05 (10 varas) por 30m04 (34v69). Edificio: Es de piedra artificial su frente. La planta baja consta de un amplio galpón, 2 habitaciones, w. c., etc. Los altos con escalera de mármol, tienen vestíbulo con mosaicos, 5 habitaciones con cielos rasos de yeso, pisos de pino de tea y puertas interiores de cedro con celosías, pieza de baño con revestimientos, cocina, pieza de servicio, etc. Seña, 3 por ciento. Comisión, 2 por ciento.—Corvera y Peralta Martínez. a24

TERRENOS

TERRENOS EN PILAR — En 36 mensualidades. Diez y ocho lotes de buenas medidas, á $ 1|2 cuadras al Norte de la estación del F. C. Pacífico. Dan frente al bulevar Tomás Márquez y forman parte de las manzanas K y D del plano de división de esas tierras. Son terrenos altos y están rodeados de numerosas edificación y entre otras por las casas quintas de Carabaza y Picardo. Sin base. Forma de pago: 2 mensualidades en el acto de la compra, otras 2 al escriturar enseguida los títulos definitivos por la oficina de don Félix Pacheco y las 32 cuotas restantes mes á mes, en sus vencimientos respectivos.

EL MARTES 30 de Abril, á las 3, en nuestra casa, 318 San Martín 326. Las dos fracciones están frente á frente, una por media. Se comprenden dos esquinas de 13 varas 6b por 41 varas. Los demás lotes miden de 11 v. 54 á 12 v. 33 de frente por fondos de 41 varas. Se dará opción. Títulos perfectos.—Corvera y Peralta Martínez.

*EN BELLA VISTA — AM*plio terreno en el centro mismo del pueblo. A tres cuadras de la estación del F. C. Pacífico y á una del F. C. C de Buenos Aires. Forma la esquina San Martín y Bañadero. Se presta para especular dividiéndolo en lotes. Venta sin base, liquidando un condominio hereditario.

El MARTES 30 de Abril á las 3 de la tarde, en nuestra casa 318 San Martín 326. Mide 40 varas á San Martín por 70 varas á Bañadero. Superficie, 2.800 varas cuadradas. Título perfecto Informes, en nuestra casa.—Corvera y Peralta Martínez. a21

CAMPO EN SUIPACHA — A plazos. 221 hectáreas 21 áreas y 74 centiáreas de campo de superior calidad. A 1 1|2 leguas al Norte de la estación y á 4 1|2 leguas de la de Mercedes. Es parte del campo conocido en el plano gráfico á nombre de Muñoz Ruiz. Todo su perímetro está bien alambrado, tiene agua muy rica y próxima y las condiciones de esa tierra lo hacen apto para todo destino. Base $ 320 la hectárea. Forma de pago: $ 18.000 oro sellado ($ 40.909 m|n) en hipoteca al Banco Suizo Argentino, con vencimiento en 28 de Junio de 1913 con 8 o|o de interés anual y facultad de amortizar desde el año próximo. El saldo: mitad al contado y mitad á un año con 7 o|o de interés y garantía hipotecaria.

EL LUNES 29 de Abril, á las 3, en nuestra casa, 318 San Martín 326. Es de forma regular y mide 1655m60 en los costados Norte y Sur, por 1325m40 en los del Este y Oeste. Linda por los dos primeros rumbos con los señores Rossister y M. Cardoso, respectivamente, al Este con A. Cardoso al Oeste con Lozs Hnos. Tiene una población de poco valor, jagüel, etc. Título perfecto.—Corvera y Peralta Martínez. a13

*CAMPO EN LINCOLN. JU*dicial. A plazos. 3.375 hectáreas, 32 áreas que constituyen el establecimiento La María Magdalena, de la sucesión de don Patricio Ham. Sobre la estación Roberts del ferrocarril Oeste. Venta en grandes lotes de 164 á 676 hectáreas. Son campos de una región cuyas condiciones para la agricultura y ganadería, están de manifiesto en forma tal que no requieren una recomendación para interesar. Todos la conocen y es notorio que no hay mejores en la provincia. La situación de algunos lotes sobre la estación Roberts, los pone en condiciones de llenar la necesidad sentida desde tiempo atrás de la formación de un pueblo en este caso en adquisición representará para el comprador un pingüe negocio. En todo sentido, pues, debemos llamar la atención sobre esta venta de importancia positiva. Orden del señor juez doctor Baltasar S. Beltrán, secretaría de Tezanos Pinto. Base $ 165.79 á $ 183.31 por hectárea. Forma de pago: tercera parte al contado y el resto en dos cuotas iguales á uno y dos años de plazo con garantía hipotecaria é interés de 6 por ciento anual pagadero por semestres anticipados.

EL SABADO 18 de Mayo, á las 3.30 de la tarde, en nuestra casa, 318 San Martín 326, capital federal. Linderos: al NE., herederos de don Juan Reid en parte; Lucas Scally y Jorge Barber en otra parte; y en otra Antonio Urrizola; al NO., Luis Grimaldo y Jorge Barber respectivamente; al SO., José Ignacio García y al SE. García, Antonio Urrizola y la vía del ferrocarril del Oeste, según el lote. Hay 4 lotes de 653 á 678 hectáreas, uno de 983 hectáreas y fracción y dos de 164 hectáreas y 3.040 m. c. cada uno. En uno de estos lotes se comprende el edificio de la estancia, galpones y alambrados interiores; en otro lote un puesto y en otro lote dos puestos. Pídanse planos en nuestra casa. Las escrituras se otorgarán por la oficina de los escribanos señores Ramón Monerroso y Amadeo R. Montenaro. Se exigirá 8 por ciento á cuenta de precio y 2 por ciento de comisión.—Corvera y Peralta Martínez. a16

EN LA PAMPA, (SECCION II)—Fracción A. Cuatro campos en la colonia Mirasol, rodeada por los ferrocarriles Pacífico y Oeste, y próxima á las colonias Devoto, Castex y otras. Base, $ 70 la hectárea.

EL DOMINGO 5 de Mayo, á las 3, en la casa de comercio de los señores Bortiry y Aguirrebengoa, en Quemú-Quemú. La venta comprende: chacras 167 y 168 en un lote. Superficie, 201 hectáreas, alambradas en su perímetro y con una población de material. Chacras 11 y 20, superficie total de 800 hectáreas, con población. Venta en un lote. Chacras 93 y 94, igual superficie y condiciones que la anterior. Chacras 52, 77 y 122, alambradas en parte y con población. Superficie total, 300 hectáreas. Títulos perfectos. Escrituras en Catrilló, por el señor Luis F. Sánchez. Informes, 318 San Martín 326.—Corvera y Peralta Martínez. a23

CHACRA EN MORENO — 18 hectáreas de campo superior á 2 leguas de la estación é igual distancia de General Sarmiento. Está conocida por de la sucesión de Serrano de Vargas. Base $ 11.000.

EL SABADO 18 de Mayo á las 3, en nuestra casa, 318 San Martín 326. Linda con herederos de Vargas, Scala, Vicente Pardo y Feiuffo. Título perfecto.—Corvera y Peralta Martínez. a24

ARTURO DEMARCO

EN BELGRANO — 8 LOTES de terreno que forman parte de la quinta de Tornquist al lado mismo del bulevar Cabildo, la arteria más importante del Norte; tierra de lumeneo porvenir. A plazos 3 lotes unidos, Palpa entre General Paz y Amenábar, de 17.70 metros de frente por 27 metros de fondo cada uno, un lote General Paz entre Palpa y Aguilar, de 8.66 metros de frente por 30 metros, un lote General Paz entre Céspedes y Zabala, de 8.37 metros por 34 metros, adoquinado pago, un lote Moldes entre Olaguer y Avila, de 16.16 Varas de frente por 45 varas de fondo, entre chalets, dos lotes Zabala entre Amenábar y Moldes de 10x30 cada uno, unidos, adoquinado pago. Por liquidación, sin base, rematará

EL DOMINGO 28, de Abril, á las 3 de la tarde, en los mismos, pudiendo los compradores cargar con las deudas que cada lote reconoce que se pagan sin interés. Por planos y datos detallados, Maipú 131, de 1 á 6.—A. Demarco. a21

*BASE, $ 8 VARA CUADRA*da, una esquina ideal; Avenida 9 de Cano esquina Abasto á dos cuadras de los tranvías 94 y 88, de 13.02 varas por 34.70 varas.

EL DOMINGO 28 de Abril, á las 4 de la tarde.—A. Demarco, Maipú 131. a21

*BASE, $ 6.000, EN EL CA*ballito, una importante esquina con 3 piezas de material y un terreno de 15x20 varas, adoquinado pago, calle Zubiría y Thompson á media cuadra de la calle Centenera y de donde ya están levantando la estación subterránea del tranvía Anglo-Argentino.

EL DOMINGO 28 de Abril, á las 2 de la tarde, urgente. Informes, Maipú 131, de 1 á 6.—A. Demarco. a21

TERRENO SAN NICOLAS entre San Eduardo y Morón, 13 por 30. Buena ubicación, entre edificios y medidas. Sin base.

EL DOMINGO 28 de Abril, á las 4 1|2.—A. Demarco. a22

CASA GENERAL PAZ 876 entre Esteco y Palpa, 12 por 32. Edificio en calle pavimentado de altos de dos salas, escritorio, vestíbulo, dos dormitorios, comedor, cocina, etc., 2 piezas de servicio, galería de material, zaguán con mármol, 3 lavatorios, w. c., calefacción á todas horas, cielo rasos, instalación de gas, calefacción, etc. Base 10.000 pesos. Mitad al contado y mitad á 1 año, interés 7 o|o anual. En la misma.

EL DOMINGO 28 de Abril á las 3.30 a26

Williams & Giménez

EN LA ESTACION TORO (Pilar). 342 lotes en 30 mensualidades sin interés. Base, $ 8 por mes el lote. La hermosa quinta de la señora Emilia G. de Chuhueco, toda poblada de árboles frutales de las más exquisitas variedades, dividida en 15 manzanas. A una y media cuadras de la estación Toro del F. C. C. Buenos Aires (Lacroze) y á 6 cuadras de la estación Presidente Derqui, del F. C. al Pacífico. A sólo 44 kilómetros de la capital; una hora escasa de tren, con dos estaciones de ferrocarril y 30 trenes diarios. Los dos ferrocarriles van á electrificar sus líneas hasta el Pilar y el recorrido desde Toro en combinación con el subterráneo concedido ya á los señores Lacroze hasta Paseo de Julio, será de 25 minutos. Terreno altísimo, de riquísima tierra y agua excelente; especial para quintas de recreo, para quintas de verdura y casas para empleados y obreros. La Villa Toro está poblada, y con muchas é importantes casas de comercio é industria; se encuentra á 5 minutos de Arroyo Tunuyo y á 7 minutos del Pilar y frente inmediato el gran colegio Carlos Pellegrini.

EL DOMINGO 28 de Abril, á las 2.30 de la tarde, en los mismos terrenos. La posesión inmediata por el agrimensor Ibarra con planos aprobados por la municipalidad del Pilar. Los títulos definitivos se otorgarán una vez abonadas 25 mensualidades por los escribanos Miguel Díaz y Alberto Perrone, Bolívar 189. Es condición de la venta que no podrán arancelar arboleda, explotar su leña ni extraerse tierra (hornos de ladrillos) hasta que no estén abonadas las 25 mensualidades. Seña una mensualidad en el acto del remate, otra al retirar el título provisional. Las 75 restantes se pagarán en el Banco Basko Asturiano del Plata, Maipú núm. 73. Comisión 2 por ciento. El tren expreso sale á la salida de la estación Lacroze (Chacarita) á la 1.30 de la tarde. En caso de lluvia el remate tendrá lugar al día siguiente, lunes 29 de Abril á las 8 de la noche, en nuestra casa, Sarmiento 462. Boletos de tren, planos y otros informes á nuestra casa, Sarmiento 462.—Williams y Giménez. a14

*DAPRIDA 931, PETIT HO*tel estilo moderno, con mucha luz, aire y confort. Base 29.000 $, pagadero tercera parte al contado, tercera á 1 año y tercera á 2 años con 7 o|o de interés y compuesta de planta baja sin hall, sala, comedor, pieza baño, cocina y patio y la planta alta con hall, 4 dormitorios y terraza. Construcción esmerada, en perfecto estado y desocupada para ser arrendado ó habitado inmediatamente, situado al lado de la esquina de Córdoba y entre ésta y Cabrera, en barrio de casas modernas, y con tranvías en todas direcciones.

EL DOMINGO 5 de Mayo á las 3 p. m., en la misma propiedad. Seña 5 o|o. Comisión 2 o|o. Puede visitarse de 9 á 5 p. m. Otros informes á Sarmiento 462.—Williams y Giménez. a31

EN MORON — A CUADRA Y media de la estación. Situación única, siempre codiciada, por lo que esta venta constituye una oportunidad. Calle 25 de Mayo, adoquinada, entre los números 873 y 896 y las calles Lavalle y Almirante Brown. Son 2 lotes de medida apropiadas á cualquier edificación. Venta por división de un condominio hereditario, con base de 20 pesos la vara cuadrada.

EL DOMINGO 28 de Abril á las 2, en los mismos terrenos. Lindan entre sí y miden 10 varas de frente al E. cada lote, por 41v10 en la línea que los separa. Superficie, 403.02 y 358.69 varas cuadradas respectivamente. Título perfecto. Informes, 318 San Martín 326.—Corvera y Peralta Martínez. a21

*CORDOBA 1318 — EL TE*rreno más notable por sus medidas únicas: 10 3|4 varas por 31, con su viejo edificio de departamentos. En tal situación, rodeado por las plazas Lavalle, Libertad y Rodríguez Peña, puede adquirirse con cualquier propósito de construcción de importancia. En ese terreno, desdoblado en dos lotes á edificación en varios pisos, pueden construirse no menos de diez casas, cuya renta sería siempre elevada y segura. Es, pues, un negocio que se recomienda sin esfuerzo. Base, $ 140.000. El precio podrá abonarse al contado ó mitad al contado y mitad á un año ó dividida esta mitad en dos cuotas á uno y dos años, con garantía hipotecaria é interés de 7 o|o anual.

EL VIERNES 26 de Abril, á las 3 de la tarde, en nuestra casa, 318 San Martín 326. La construcción actual se distribuye en 5 departamentos. No hay contratos. Los títulos son perfectos. En el caso de pagar el precio á plazo, intervendrá en la escritura, la oficina del doctor Mario Novaro.—Corvera y Peralta Martínez. a12

EN VILLA DEL PARQUE — Dos preciosos terrenos, á 3 cuadras de la estación, en el punto culminante de este barrio. Dan frente á la calle Simbrón, entre las de Llavallol y Campana. Base, $ 5 la vara cuadrada.

EL MARTES 30 de Abril, á las 3 de la tarde, en nuestra casa, 318 calle San Martín 326. Lindan entre sí y miden cada lote, 10 varas de frente al NO. por 41v20 en la línea que los separa. Superficies 409.35 y 414.65 V. c. respectivamente. Título perfecto. Informes, 318 San Martín 326.—Corvera y Peralta Martínez. a21

JUDICIAL — TERRENO EN Colegiales. Esteco entre Fraga y Rosetti, á una cuadra de los bulevares Federico Lacroze y Forest y de los tranvías de ida y vuelta al centro. Tiene medidas suprimas y está rodeado de la numerosa edificación moderna de ese barrio, cuyos adelantos son notables. Orden del señor juez doctor Repetto, secretaría del doctor Vieira. Testamentaría de don Luis Revalnera en condominio con don David Zuker. Base, $ 13 los 75 decímetros cuadrados ó sea la vara cuadrada.

EL DOMINGO 5 de Mayo, á las 2.30 de la tarde, en el mismo terreno. Mide 8 metros (10v39) de frente al Oeste, por 39m30 (45v61) de fondo en el lado Norte y 39m17 (45v58) en el del Sur. Seña, 8 por ciento. Comisión, 2 por ciento.—Corvera y Peralta Martínez. a24

BAHIA BLANCA

*POR ORDEN DEL FERRO*carril del Sud. 826.156.73 varas cuadradas en grandes lotes. Sobre la ciudad misma, dominándola por entero, así como dominan toda la zona portuaria, pudiendo divisarse desde los terrenos, á simple vista, los puertos Militar, Ingeniero White, Galván y aun la zona de Cuatreros. No hay nada más próximo y más alto, ni que reuna ventajas de situación y de belleza comparables á la tierra que ofrecemos. Están ligados con la ciudad y con la estación del ferrocarril del Sud, por un amplio camino recientemente adoquinado que los cruza de SO. á NE. Los alrededores divididos en pequeños lotes constituyen desde tiempo atrás prósperas quintas, cuya población crece de acorde relamentos de vida y de progreso incorporando nuevos barrios á la ciudad que á su vez afirma día á día, el calificativo de la gran ciudad del Sur. La venta comprende 25 manzanas, que forman la chacra 155, divididas al efecto del remate en 68 lotes de 2.220 á 7.176 varas cuadradas. Se realizarán sin base, á pagar: 25 o|o del precio al contado y el resto dividido en tres cuotas iguales á 1, 2 y 3 años de plazo con garantía hipotecaria é interés de 6 o|o anual.

EL SABADO 27 de Abril á las 3, en nuestra casa 318 San Martín 326. Los terrenos están medidos dentro de líneas municipales y serán entregados por la empresa vendedora. Los títulos son perfectos é intervendrá en la escrituración el escribano Cayetano J. Ugartecha. El pago del adoquinado de los lotes que están en el camino, se abona en 20 trimestres. Se dará con los servicios al día. Pídanse planos en nuestra casa 318 San Martín 326.—Corvera y Peralta Martínez. m18

EN QUEMÚ-QUEMÚ, F. C. al Pacífico.—12 quintas de 1 y 4 hectáreas con alfalfa de corte, alambradas y buena agua de 3 á 5 metros. A 5 cuadras de la estación. Bases: las chacras de una hectárea, $ 400 cada una, y las de cuatro hectáreas, $ 250 la hectárea.

EL DOMINGO 5 de Mayo, á las 3, en la casa de comercio de los señores Borthiry y Aguirrebengoa, en Quemú-Quemú. Son las chacras 5, 6 y 7 del trazado de la colonia. Títulos perfectos. Escrituras en Catrilló por el señor Luis F. Sánchez. Informes, 318 San Martín 326.—Corvera y Peralta Martínez.

Bahía Blanca

Por orden del Ferrocarril del Sud

MAÑANA á las 3, en nuestro hall

DETALLES COMPLETOS EN LA SECCION REMATES

Corvera y Peralta Martínez

318 - SAN MARTIN - 326

La mejor casa habitación

JUNCAL 1630

Entre la plaza Vicente López y el bulevar Callao. Un hotel notable en terreno de 10 varas por 47. Base $ 180.000. A plazos.

Un terreno central sobresaliente

CORDOBA 1318

20v78 por 37v04, con su edificio viejo, de 5 departamentos. Base $ 140.000. A plazos.

HOY á las 3

EN NUESTRO HALL, 318 SAN MARTIN 326

Corvera & Peralta Martínez

EN FLORES — NOTABLES terrenos. Tres lotes excepcionales por sus medidas y situación central, dentro de un barrio moderno que cuenta con buenos afirmados y está rodeado de tranvías. Mal vinses entre las Avenidas Provincias Unidas y Río Cuarto. Sin base. Cuarta parte al contado y el resto, por partes iguales, á 4, 8 y 12 meses, con 6 por ciento de interés anual y garantía hipotecaria.

EL DOMINGO 28 de Abril, á las 2.30 de la tarde, en los mismos terrenos. Cada lote mide 12v70 de frente al NE. por 43v70 á 46v50 de fondo. Superficies, 550 á 589 v. c. Título perfecto. Escrituras por la oficina del señor Pedro Astudillo. El pago del adoquinado del frente es por cuenta del comprador.—Corvera y Peralta Martínez. a16

TERRENO EN FLORES — Calle Remedios entre el bulevar San Pedrito y Lafuente, centro de un barrio moderno que adelanta rápidamente. Sin base. Mitad al contado y mitad á 6 meses con 7 o|o de interés anual y garantía hipotecaria.

EL MARTES 30 de Abril á las 3, en nuestra casa, 318 San Martín 326. Mide 10 vs. al Norte por 75v.05. Es el lote 4 de la manzana C del plano de esa división. Dista 29v.60 de la esquina de San Pedrito. Título perfecto.—Corvera y Peralta Martínez. a24

TANDIL Y MOZART — LA linda esquina, frente á la plaza Dgo. Oliveira, en 3 lotes de medidas adecuadas para la edificación ahí. A una cuadra del tranvía á vapor y á 4 cuadras de la Avenida Provincias Unidas con eléctricos de ida y vuelta al centro. Sin base. Mitad del precio al contado y mitad á seis meses, sin interés.

EL MARTES 30 de Abril, á las 3 de la tarde, en nuestra casa, 318 San Martín 326. El lote esquina mide 14v10 á Tandil por 19v15 á Mozart. Hay dos lotes más, uno con frente á Mozart y otro á Tandil de 10 varas de frente por 24v10 y 19v66 de fondo respectivamente. Son los lotes 19, 20 y 21 de la manzana 46 del plano de división de esos terrenos. Títulos perfectos. —Corvera y Peralta Martínez. a21

JUDICIAL — TERRENO EN Colegiales. Esteco entre Fraga y Rosetti, á una cuadra de los bulevares Federico Lacroze y Forest y de los tranvías de ida y vuelta al centro. Tiene medidas suprimas y está rodeado de la numerosa edificación moderna de ese barrio, cuyos adelantos son notables. Orden del señor juez doctor Repetto, secretaría del doctor Vieira. Testamentaría de don Luis Revalnera en condominio con don David Zuker. Base, $ 13 los 75 decímetros cuadrados ó sea la vara cuadrada.

EL DOMINGO 5 de Mayo, á las 2.30 de la tarde, en el mismo terreno. Mide 8 metros (10v39) de frente al Oeste, por 39m30 (45v61) de fondo en el lado Norte y 39m17 (45v58) en el del Sur. Seña, 8 por ciento. Comisión, 2 por ciento.—Corvera y Peralta Martínez. a24

*EN MATADEROS — 4 LO*tes bien situados, á 8 cuadras de la calle Larrazábal con vía á vapor, próximamente eléctrico. Con frente, uno de ellos á la avenida Argentina, entre Pilar y Santander casi esquina á esta última, y los otros tres, calle Santander entre Pilar y Taft. Venta sin base. Mitad al contado y mitad á un año de plazo, sin interés.

EL MARTES 30 de Abril á las 3 p. m. en nuestra casa 318 San Martín 326. Miden el primero 10 varas de frente al Norte, por 42v12 de fondo, en un costado 16v36 en el otro. Superficie 442.65 V. c. Los tres lotes restantes tienen 10 varas de frente cada uno y fondos de 48v29 ó 54v06. Superficies de 482.90 á 519.50 varas cuadradas Títulos perfectos. Informes en nuestras oficinas. — Corvera y Peralta Martínez. a21

CAMPOS

*EN DORILA, F. C. P. (SEC*ción I de la Pampa), las chacras números 21 y 22 del trazado de la colonia, divididas al efecto de venta en cuatro fracciones de 25 á 37 1|2 hectáreas. Están á 10 cuadras próximamente de la estación. Contienen alfalfares con semilla nueva y de corte y están alambradas en sus respectivos perímetros. Base, $ 250 la hectárea, mitad al contado y mitad á un año, con 7 por ciento de interés.

EL DOMINGO 5 de Mayo, á las 3, en la casa de comercio de los señores Borthiry y Aguirrebengoa, en Quemú-Quemú. En una de ellas, existe una población de base de 4 piezas. Están arrendadas, á una sola mano, á razón de $ 26 la hectárea, hasta Abril de 1913. Títulos perfectos. Escrituras en Catrilló por el señor Luis F. Sánchez. Informes, 318 San Martín 326.—Corvera y Peralta Martínez. a23

EN QUEMÚ-QUEMÚ, F. C. al Pacífico.—12 quintas de 1 y 4 hectáreas con alfalfa de corte, alambradas y buena agua de 3 á 5 metros. A 5 cuadras de la estación. Bases: las chacras de una hectárea, $ 400 cada una, y las de cuatro hectáreas, $ 250 la hectárea.

EL DOMINGO 5 de Mayo, á las 3, en la casa de comercio de los señores Borthiry y Aguirrebengoa, en Quemú-Quemú. Son las chacras 5, 6 y 7 del trazado de la colonia. Títulos perfectos. Escrituras en Catrilló por el señor Luis F. Sánchez. Informes, 318 San Martín 326.—Corvera y Peralta Martínez.

Pasado mañana

Entre Villa Devoto y San Martín

23 soberbios terrenos 23

En Villa Progreso

Estos terrenos forman parte de la quinta del señor Juan Canzio y son los más inmediatos á la estación.

En 60 meses - Sin interés

Base $ 10 por mes

Unico desembolso

2 mensualidades

Tren y tranvías gratis.

Pida usted un plano. Léase aviso respectivo.

Bacigaluppi y Rúa.

CASAS

EN BELGRANO. — CASA Quayra 2045, entre Arcos y O'Higgins. Mide 21.13 por 34.70, teniendo en su contrafrente 19.90 varas. Base, $ 10.000.—A plazos. Su edificio construído con materiales de primer orden, se compone de 3 habitaciones, una pieza chica, cocina, baño con inodoro, despensa, w. c., galpón, gallinero, árboles frutales, pisos de tea, rasos de yeso, umbrales de mármol, patio de mosaico, galería, pozo semisurgente con depósito, y demás comodidades. Dista tres cuadras de la importante avenida Cabildo con doble vía de tranvías eléctricos y á dos cuadras de la estación Núñez. La mejor recomendación, que puede hacerse de esta vivienda es que la visiten para darse cuenta de su importancia, como así de la elegante y acertada distribución del edificio. Más datos, Avenida de Mayo 672-82 á sucursal Belgrano, Cabildo 2077.—Bacigaluppi y Rúa.—Rte. 3396.

EL DGO. 28 de Abril, á las 4. a21

AVENIDA ALVEAR, A 100 metros de esta gran arteria. Espléndida y lujosa finca, calle Gelly entre el Parque 3 de Febrero y Cavia. Mide 11x44 vs. Base pesos 18.000 inclusive 9.000 cédulas, pudiéndose dejar hasta 10.000 $ en hipoteca al 8 o|o. Su edificio solidamente construído, con materiales seleccionados y de una distribución esmerada se compone de 4 amplias habitaciones y 2 más pequeñas, cuarto de baño, cocina, w. c., pisos de tea, rasos de yeso, celosías, umbrales de mármol, galería de material, patios de mosaico, jardín. Gran frente imitación piedra y otros innumerables detalles que responden á su soberbia ubicación. Se trata del paraje más codiciado y por lo consiguiente el más hermoso, es un barrio nuevo y completamente abogado de suntuosos palacetes. A 100 metros se encuentra la Av. Alvear lindando con el Parque 3 de Febrero y próxima, el Hipódromo y de todo la importancia de este gran barrio "faubourg de la aristocracia". Más datos, Av. de Mayo 672|82.—Bacigaluppi y Rúa.—R. 3383.

EL DGO. 28 de Abril á las 4. a21

*ORAN 974 ENTRE DUNGE*nes y Vírgenes á una lo mejor de Floresta. Moderna propiedad edificada en terreno de 10x21.50 vs. Base $ 6.500 $ á plazos. Edificio de 3 dormitorios, baño, piezas de servicio en altos, cocina, w. c., pileta, etc. Carpintería de cedro, cielos rasos de yeso, mosaicos, mármoles y otras comodidades que visitándose se podrán apreciar. A 50 vs del adoquinado y Avda Gaona y á 7 cuadras de la avenida Avellaneda y Estación Vélez Sársfield del F. C. O. Más datos Av. de Mayo 672|82 — Bacigaluppi y Rúa.—R. 3404.

EL DGO. 28 de Abril á las 3. a21

EN BANFIELD, AVENIDA Maipú 669|613, 2 casitas, el lote esquina Maipú y Arenales y otro lindero, sus medidas 10 por 80 varas cada uno. Los edificios se componen de 2 habitaciones, 1 pieza más, cocina y w. c., cielos rasos maderas, pisos de tea, galería, mosaico y jardín al frente. Vereda de mosaico. Base pesos 4.000 cada una de las casas y sin base á tanto la vara cuadrada los 2 lotes. Condiciones de pago: 1|2 al contado y 1|2 á 6 meses de plazo, con 8 o|o de interés. La ubicación es de las más notables que brinda ese hermoso pueblo, en medio de lujosa edificación, con adoquinado, gas, luz eléctrica y agua corriente. A 5 cuadras de la estación y tranvía al frente. La sola mención de estar situado lo que ofrecemos en venta sobre la importante Avenida Maipú, es dato más que elocuente para recomendar muy especialmente este negocio. Por más datos, Av. de Mayo 672|82.—Bacigaluppi y Rúa.—R. 3396.

EL DGO. 28 de Abril á las 4 y 30. a21

*BILLINGHURST 1438 EN*tre Manuella y Paraguay 6 sea el paraje más hermoso para vivir, pues allí existen toda clase de comodidades. Mide 11.54x24.51 vs. Ad corpus. Base $ 18.000. 1|2 al contado y 1|2 á 1 año de plazo 8 o|o interés y garantía hipotecaria de la misma. Su edificio reglamento distribuído y confeccionado con materiales escogidos con tirantes de hierro y un piso entarimado puro, altos, se compone de un amplio salón de recepción al frente con gran independiente, 3 cómodas habitaciones, 2 comedores, 1 pieza pequeña, vestíbulo, cocina, w. c., pozo semisurgente á bomba, pequeño de baldosa, umbrales de mármol, carpintería de cedro, rasos de yeso, frente imitación piedra y demás dependencias dignas de ese gran barrio. Su proximidad á las avenidas Santa Fe, Puerreydón, Pueyrredón y Las Heras y la lujosa edificación que la circundan hacen innecesarios toda clase de ponderaciones. Adoquinado al frente, gas, agua corriente, etc. Renta $ 300 por mes. Datos, Avenida de Mayo 672 al 82.—Bacigaluppi y Rúa. R. 3.374.

EL DGO. 28 de Abril á las 3 1|2. a21

EN FLORES, CENTRAL, 2 casas y lote, calle San Eduardo Nos. 2054|60 entre Argerich y Helguera. Base $ 11.000, 1|3 parte al contado, 1|3 á 6 meses y 1|3 á 12 meses de plazo, interés 8 por ciento, firmando pagarés hipotecarios. Consta cada una de cuatro dormitorios, comedor que cuadra sus patios, baño, cocina, w. c., pileta, carpintería de cedro, celosías, mosaicos y una infinidad de detalles que visitándola podrán estimarse. El terreno de frente á la calle San Eduardo entre Condarco y Terrada. Mide 10x35 vs. Sin base, á tanto la vis. Las propiedades y el lote están entre hermosos edificios y se encuentran á solo 100 vs. de la Av. Avellaneda con eléctrico, y á 5 cuadras al Norte de Rivadavia también con tranvía. Datos

PASADO MAÑANA A LAS 2.30

UNICA OCASION

es esta, y se le presenta para poder adquirir un lote de terreno frente á la

Estación terminal del subterráneo Lacroze

Entre las avenidas

DEL CAMPO y DEL COLEGIO

Titulamos ocasión, porque los lotes que ofrecemos son el saldo, pues no queda uno más para vender en esta zona realmente de porvenir. Lo cruzan cinco líneas de tranvías y el ferrocarril Pacífico, con su estación "La Paternal", con 78 trenes diarios.

Orden expresa de vender por lo que den y en 40 mensualidades sin interés.

Pidan planos á Laborde y Lichter, Bmé. Mitre 788.

LABORDE y LICHTER

*FRENTE AL SUBTERRA-*neo de Lacroze. En la Paternal. En 40 mensualidades sin interés, 41 lotes de inmejorables dimensiones con frente á la Avenida Del Campo (sancionada la pavimentación). Avenida Parque del Oeste, calle del Colegio, Baibos, Avalos, distantes 5 cuadras de la Avenida Triunvirato, 4 de la estación La Paternal, F. C. P. servida por 78 trenes diarios, y los tranvías núm. 88, 94, 95, que pasan 5 varas de los terrenos, el que va á San Martín, que tiene su parada sobre los mismos terrenos y el que va á Villa Urquiza por la Avenida Triunvirato. No existe propaganda más convincente del valor real de los terrenos que ofrecemos en venta, que las múltiples vías de comunicación que cuenta La Paternal, y á estas hay que agregar que la estación terminal del subterráneo Lacroze se hará frente y calle por medio á los terrenos que ofrecemos. Hecha esta magna obra, los habitantes de La Paternal podrán decir que viven á 5 cuadras de la Plaza Mayo, pues no calculo que, tiempo á emplearse entre ésta y La Paternal será 15 minutos, tiempo indispensable para ir al Once. Sin base, á tanto la v. c. Sobre los mismos terrenos.

EL DOMINGO 28 de Abril, á las 2 1/2 p. m. Fagadero on 40 mensualidades sin interés. El comprador depositará en el acto del remate, dos mensualidades, y el 2 por ciento de nuestra comisión, dos más, al extirar el título provisorio, dándose el definitivo una vez que se hayan abonado 20 mensualidades. Los títulos serán perfectos y se otorgarán por ante el Sr. escribano D. F. Arverich, Rivadavia 620. Pidan planos á nuestras oficinas, Laborde y Lichter, Bartolomé Mitre 788, U. T. 850 (Avenida). a14

Arturo Barros y Cia.

87 HECTAREAS

v26

*EN GENERAL PINTO—ES-*plendido campito de 87 hectáreas, 81 áreas, 70 cs., á 20 cuadras del pueblo y 30 de la estación. Forma parte de las chacras del pueblo marcadas con los números 63, 77, 92 y 91. Riquísimo campo totalmente alfalfado, con agua dulce á 3 metros, alambrado en su perímetro con 6 hilos, un costado media-nera, 2 jagüeles, población con 2 piezas de material, galpón, etc. Linda al NO. con Romg Gunther y Cía., al S. con las chacras 91 y 76, al E. con las chacras 108 y 109 y al O. con la 92 y 56. Base 20.000 $, con deducción de una hipoteca de 13.000 pesos al 8 1/2 o/o que reconoce á favor de la Compañía Holandesa, que vence el 25 de Octubre de 1918, con la que cargará el comprador; el resto 1/2 al contado y 1/2 á 6 meses con el 8 o/o de interés.

EL MARTES 30 de Abril á las 2 p. m. en nuestro salón de ventas, San Martín 50, Barracas visitarse preguntando en los cocheras en General Pinto por la chacra del señor Niel (antes Andrés Pondal). Título perfecto. Seña 8 o/o. Comisión 2 o/o. Escrituras por la escribanía del señor E. Achinelli, Av. de Mayo 776. Informes y planos, en Martín 50.—Arturo Barros y Cía. a17

200 HECTAREAS

v26

CAMPO FLOR EN LINCOLN—266 hectáreas á 1 1/2 leguas de la estación Las Toscas, que forman parte del establecimiento conocido por "La Sociedad". Está alambrado, y tiene una población y jagüel. Linda al NO. con las chacras 7 y 14 al SE. con las chacras 20 y 27; al SO. con la chacra 15 y al NE. con la chacra 13. Se revisa por Las Toscas, dirigiéndose al señor Cayetano Ricquena. Base $ 170 la hectárea, cargando el comprador con una hipoteca de 9.200 cédulas serie K á estilo de plaza y con una segunda hipoteca de 15.000, á 1 6 2 años de plazo al 8 por ciento de interés, por trimestre adelantado si así lo desea el comprador, el resto al contado.

EL MARTES 30 de Abril á las 3 p. m. en nuestro salón, San Martín 50. Título perfecto. Seña 3 o/o. Comisión 2 o/o. Informes, San Martín 50.—Arturo Barros y Cía. a17

Rodolfo Aguilar

EN CARLOS PELLEGRINI, (provincia de Buenos Aires), en la región principal para la agricultura y ganadería. 285 hectáreas de espléndido campo situado á tres y media leguas al NO. del pueblo. Fraccionado en cuatro lotes: tres de 235 hectáreas, 75 áreas y uno de 284 hectáreas, 75 áreas. Campo parejo sin un palmo de desperdicio, lo mejor de esa zona, con alambrados de primer orden en todo su perímetro y rica agua dulce á tres metros de profundidad, rodeado por los importantes establecimientos de los señores Graciarena, Sanson, Fichu, Galli y Azcurra. En Carlos Pellegrini.

EL DOMINGO 5 de Mayo á las 3 de la tarde, en el hotel del señor José Boccacio. Venta liberal por lotes con opción y á plazos. Con la ínfima base de 180 pesos la hectárea, pagaderos 10 o/o al firmar boleto provisional y en calidad de seña, 40 o/o al firmar la escritura dentro de los 25 días, 25 o/o al año y 25 o/o á los dos años, con el interés del 7 o/o y garantía hipotecaria. Comisión 2 o/o á cargo del comprador. Títulos perfectos. Las escrituras se otorgarán por ante el escribano señor Manuel Bricuale en Trenque Lauquen. v4m.

Manuel Plá

*VILLA DEL PARQUE — 3 lo-*tes de 512, 528 y 525 v. c. sobre la calle Mercedes entre Baigorria y Marcos Sastre, reconocen una deuda de 49 meses á $ 47.10 el primero y 49,50 los dos últimos. Un lote de 880 v. c. San Nicolás entre Baigorria y Marcos Sastre, entre edificios, adeuda 29 meses de 11 $.

EL DOMINGO 28 de Abril, á las 3.30 de la tarde, remataré estos 4 lotes. Sin base y á tanto la vara cuadrada, haciéndose cargo el comprador de la deuda correspondiente, y el excedente al contado. Títulos perfectos. Seña 8 satisfacción. Comisión, 2 por ciento, mi bandera estará sobre el lote de la calle San Nicolás á dos cuadras de la quinta del señor Cambiaso. v28

MERLO EN 114 LOTES EN 40 manzanas divididas en 114 lotes con una hermosa casa-quinta que venderé con 5.000 varas cuadradas ó sean 10 lotes. Es la fracción conocida por Villa Walencia, terrenos altos, rodeados de casas de familia y hacia donde se ha extendido la población actual. La electrificación del ferrocarril Oeste es un hecho seguro y pronto lo que unido al primer subterráneo de Sud América acortarán la distancia á lo que es hoy Almagro ó Caballito. La línea del Oeste no valoriza hoy en una forma verdaderamente extraordinaria, hacia allí se dirigen los capitales, con la seguridad de encontrar el más alto interés, prueba de ello es la inauguración del tranvía á Luján cuyos trabajos terminaron el 28 de Abril próximo pasado y que animado pueblo con pueblo será pronto una tranja no interrumpida de casas y chalets. Aconsejo pues, á mis amigos, amigos y á todo aquel que quiera invertir sus ahorros, dirijan sus miras á este punto, asegurándose un brillante porvenir.

EL DOMINGO 5 de Mayo, á la llegada del tren grande que saldrá del Once á la 1.30 p. m. exacta, 3 mensualidades en el acto, por ciento. Planos y datos en nuestras oficinas, 25 de Mayo 12, (U. T. 2570, Avenida), ó en Ramos Mejía, señor Hipólito Yrigoyen 1145, frente á las vías del Mitre, donde estará mi encargado. Victoria 620.—v26

Pedro J. Galíndez

EN TALLERES, F. C. S. — 2 lotes de terreno sobre la avenida General Rodríguez, adoquinada y con eléctrico á plaza de Mayo, al lado de la esquina General Roca, rodeados de grandes edificios, en el paraje más alto y comercial, á cuatro cuadras al Sur de la estación, con dimensiones especiales para chalets, casas quintas ó fábricas, 10 varas por 64,60 cada uno.

EL DOMINGO 28 de Abril á las 4 p. m. sobre los mismos. Sin base. Seña 8 o/o. Comisión 2 o/o. Informes, Victoria 620.—P. J. Galíndez. a15

Lamas y Villarino

*EN LA ZONA DE LOS SUR-*gentes, departamento San Justo, pedanía de Concepción, provincia de Córdoba. Sobre la estación Jerónimo Cortes, del F. C. C. N. ramal de Laguna Paiva á Dean Funes, á 5 leguas al Norte de La Francia, F. C. C. C.—9.877 hectáreas 98 áreas 44 centiáreas de rico campo, zona de alfalfa, trigo, molino ó maíz, divididos en 4 lotes con opción.

EL SABADO 18 de Mayo á las 3 p. m. en nuestro escritorio, Córdoba 935, Rosario. Base 60 pesos la hectárea, 25 o/o al contado, 25 o/o á 1 año, 25 o/o á 2, y 25 o/o á 3 años, con 7 o/o de interés. Planos detallados, Córdoba 935, Rosario.—Lamas y Villarino. a24

SOBRE EL DESLINDE DE la provincia de Santa Fe y Córdoba, en la zona de los grandes alfalfares. 1295 hectáreas de campo en un solo lote, perfectamente alambrados, divididas en 7 potreros con 3 molinos, tánques australianos, bebederos, población, corral, brete, parte dedicado á ganadería y el resto para agricultura, con contrato por dos años, pagando 25 o/o el primer año y 30 o/o el segundo con obligación de sembrar alfalfa. El campo dista 6 leguas de Maggiolo, 4 de Sancti Espiritu, 4 de Arias, 12 de Venado Tuerto y 12 de Rufino, linda al Norte, Oeste y Sud con P. J. Bengolea y al Este con M. C. de Anchorena, en el plano catastral de los distritos Maggiolo, Cafferata y Venado Tuerto figura bajo el nombre de J. Dunphy y en el plano azul de Warner bajo el nombre de E. Cassey.

EL MIERCOLES 15 de Mayo, á las 3 p. m. en nuestro salón de ventas calle Córdoba 935 Rosario. Base $ 200 la hectárea á plazos. El campo reconoce una hipoteca de $ 230.000 m/n al 9 o/o con vencimiento en Marzo de 1920 y otra de $ 50.000 m/n. al 8 o/o con vencimiento en 1913 con las que podrá continuar el comprador, debiendo abonar el excedente al contado. Seña 8 o/o. Comisión 2 o/o planos Córdoba 935 Rosario.—Lamas y Villarino. a26

F. P. Bollini & Cía.

Bolívar 120

*SEMANALES — LOS MAR-*TES Y SABADOS: plantas; los JUEVES, muebles; los VIERNES, mercaderías varias: á las 2 p. m. perm.

*LAS EXISTENCIAS EN plan-*taciones del criadero del señor José Jorio, situado en la calle Rivadavia esquina Barilache (Liniers), 6.000 jazmines Fortuny, 20.000 frutales variados, 2.000 pinos, 2.000 magnolias, 3.000 rosales de pie clasificados, gran surtido de plantas de adorno en todas sus especies, cycas, cocos, phoenix, abies, taxus, etc., etc., se rematarán

EL DOMINGO 5 de Mayo á las 3 p. m. Comisión al comprador 10 o/o.—F. P. Bollini y Cía. a25

*40 SOBRETODOS, 30 impr-*meables, 20 cortes de casimir y 20 cuellos de piel, se rematarán

EL VIERNES 26 de Abril á las 2 p. m. en nuestra casa, Bolívar 120. Comisión al comprador 10 o/o.—F. P. Bollini y Cía. a21

CADRET & FURST ZAPIOLA

Reconquista 424

BELLA VISTA Y BACACAY

v30

*EN FLORES — LA ESQUI-*na Bella Vista y Bacacay. La última fracción del barrio, dividida en 7 lotes de dimensiones para construcciones modernas de importancia y renta. En pleno centro de Flores, en un barrio comercial y de familia, á sólo 2 cuadras de Rivadavia, con tranvías adoquinados, etc., en la puerta, se presenta la oportunidad de adquirir un lote de tierra á largos plazos y sin interés, con la seguridad de que la adquisición resultará siempre ventajosa, sea para edificar y poseer su casa en la situación más cómoda y central ó bien para obtener allí la renta más elevada. Todos los lotes tienen en sus frentes muros de mampostería y verjas de hierro; el lote número 4 posee un gran portón de hierro. En el lote número 1 se encuentra la casa habitación, que si bien antigua, cuenta con todas las comodidades modernas. Consta de sala, comedor, antecomedor, hall, 6 dormitorios cuarto de baño, terrazas, galería, cocinas, w. c., cocheras, caballerizas, etc. Estas construcciones no serán tenidas en cuenta y la venta como la de los demás lotes será sin base á tanto la vara cuadrada. Condiciones de pago 10 o/o al contado, al firmarse la escritura y el resto en cuotas de 20 o/o cada una á 6, 12, 18 y 24 meses de plazo sin interés y con garantía hipotecaria.

EL DOMINGO 5 de Mayo á las 3 p. m. sobre la misma. Planos en nuestra casa Reconquista 424, en Bella Vista 230 ó Rivadavia en Castro Barros (almacén). Títulos perfectos. Escrituras por ante la oficina de don Carlos de la Torre, Rivadavia 515. Seña 8 o/o. Comisión 3 o/o.—Cadret y Furst Zapiola.

Fraga y Sieira

EL SABADO 27 DE ABRIL, á las 2 p. m. remataremos por cuenta y orden de la señora viuda de Liniers, las existencias en mercaderías, muebles y útiles del almacén calle Mariano Acosta 1097, Flores. Datos en nuestro escritorio, General Hornos 1788, Barracas al Norte. v27

Fernando Houssay

*JUDICIAL — SOMBRERE-*ría, y bonetería, Triunvirato 1161, del concurso Domingo Rampa, camisas, sombreros y en general, artículos para hombres.

EL 30 de Abril á la 1 p. m. en el local citado. Seña á satisfacción. Comisión 10 o/o. Más datos, Lavalle 1026.—F. Houssay. v30

Pedro T. Giménez

*ALMACEN BEBIDAS, CA-*lle Garay 806, casi esquina Perú.

HOY VIERNES 26 á las 2 p. m., venderé en público remate y sin retirar lote, todas las existencias en mercaderías, armazones, útiles y enseres que en parte detallo: Arroz, aceites, yerba, azúcar, kerosene, legumbres de toda clase, chocolate, avellanas, nueces, bacalao, atún, merluza, sardinas, congrio, salmón, langosta y otras muchas conservas y comestibles que no detallo; cascos de vino de varias marcas, licores en damajuana, 900 botellas licores en su mayoría importados; buen armazón, mostradores ,ideera de 40 cajones, división, toldo, lámparas, heladera, balanza, báscula, molinillo y otra infinidad de artículos y útiles que estarán á la vista. Comisión 10 o/o. Seña á satisfacción. Nota: Recomiendo por si hubiera interesado para comprar todo en un lote, con la base de 2600 $, ó á balance con un buen descuento. Para más datos, Alsina 1413, escritorio v26

Bergés & Longhi

GRAN CAFE BAR RIVOLI ex Lloveras, Victoria 530, remataremos

EL MARTES 30 de Abril, á la 1.30 de la tarde, remataremos las valiosas instalaciones, muebles, útiles y mercaderías de este importante negocio por cuenta y orden de su dueño, por demolición del edificio. Mañana detalles. Se oyen ofertas particulares por la instalación. Más datos á nuestro escritorio, Uruguay 494, U. T. 3287 (Libertad).—Bergés y Longhi. v27

*DE LA CASA RENDON, Vic-*toria y Bolívar, las vallosas instalaciones, remataremos

EL MARTES 30 de Abril, á las 5 de la tarde, en Victoria 530, por demolición del edificio. Pueden visitarse de 9 á 11 y de 1 á 3. Mañana detalles.—Bergés y Longhi. v27

B. Toucedo

HOY " HOY

CONTINUARA EL REMATE de la calle Solís y Moreno. 1p

Agustín P. Tauret y Cía.

MUEBLES, MERCADERIAS fiematés todos los miércoles y sábados á la 1 de la tarde en nuestro salón de ventas, Bolívar 141 al 147.

Detalles los días de la venta, anticipamos dinero sin interés sobre lo que se remita para la venta. 126-perm

Ernesto J. Cueli

LIBRERIA, JUGUETERIA, papelería y artículos de bazar, calle San Juan 3998 esquina Aries y Cnicios, remataré

EL LUNES 29 de Abril á la 1 p. m. libros de colegio, texto y novelas, cuadernos, anotadores, bloc, cajas papel y sobre, libretas, cajas de compás y útiles, carpetas y carteras, postales surtidas, tintas, gomas, pizarras, jarritos, libros en blanco, cuerdas guitarra, álbumes de cuero para postales, buen surtido en papelería y otros artículos de colegio, variado surtido en juguetes de todas clases, artículos generales de bazar, estanterías, mostradores, etc., etc. Comisión 10 o/o. Datos á mi escritorio, Rivadavia 757. a30

T. T. y J. J. Varela

935—VICTORIA—939

HOY á las 3 p. m. HOY

Por división de condominio

200.000 vs. cs.

Base $ 0.15 v. c.

A PLAZOS

EN LOMAS DE ZAMORA — Para especuladores, 200.000 varas cuadradas á 25 cuadras de la estación al SO., lindando con Pérez, Nagle, Balbi y Villa Albertina. A 4 cuadras del tranvía Sirito, de Banfield á Villa Albertina. Base, 0.15 v. c. Mitad al contado y mitad á uno ó dos años de plazo.

EL VIERNES 26 de Abril, á las 3 de la tarde, en nuestro salón de ventas, 925 Victoria 929. Seña, 8 o/o. Comisión, 2 o/o. Planos y más datos, á nuestra casa, Victoria 929 ó al escribano señor Pardal, calle Rodríguez 84 (Lomas). a18

Vera, Castillo y Cía.

HOY - Muebles

MUEBLES DEL DOCTOR Carlos Ma. Allende; su rico mueblaje en la propiedad B. Mitre 1920.

Hoy VIERNES 26 de Abril á las 8 de la noche. Detalles: rico piano Heller, gran formato (casi nuevo), juego de sala, lámpara de seda sobre nogal de Italia; consola dorada y espejo bruñido en oro, mesa de salita, araña eléctrica 9 luces, vitrina, importada incrustada en bronce, ricos jarrones, bronces, adornos, pedestales, alfombras, cortinados de seda, notables cuadros al óleo, etc.; escritorio cilindro, 1 ministro, bibliotecas, juego cuero pana, caja de hierro Argentina, útiles, reloj, etc.; dormitorio juego con dos roperos nogal tallado, dossel, colchones, rico juego de lavatorio Lapas, máquina de coser forma escritorio, carpeta alfombra, etc.; comedor soberbio juego Enrique I todo tallado, sillas y sofá vaquetas, espejo cristalero, carpeta felpa porcelana, cristales; ricos metales, cortinados de felpa, grafófono y demás útiles; tres dormitorios varios estilos, guardarropa inglés con espejo; aparador, juego de tres pasos, nogal y roble, sillas, loza, útiles, etc.; escritorio para señora, banco de piano, piano de estudio; vestidor, juego de 9 pzas., estampado, percha con espejo biselado, mueblecitos de porcelana, plantas, artefactos eléctricos en toda la casa y demás enseres. Comisión, 10 o/o, á cargo del comprador. Exigiremos seña. Datos, E. Martín 172.—Vera, Castillo y Cía. v26

José A. Quintana

Escritorio: Rivadavia 3825, C. T. 303, Oeste

*JUGUETERIA, BAZAR, LI-*brería y cigarrería, calle Rivadavia 4037.

EL 27 y 28 DEL CORRIENTE, á las 3 y 7.30 p. m., como judicial, remataré todas las existencias de este surtido negocio sin retirar lote y al mejor postor. Detalle: armazones, mostradores y vidrieras de cedro lustrado. Gran surtido en cuadernos, libros, anotadores, blocks, papelería de todas clases, tinta, juguetes, postales, alcancías, libretas varias, objetos de arte y otros muchos artículos que no detallo. 10 por ciento de comisión á cargo del comprador. Por más datos á mi escritorio. v26

*BAZAR Y LIBRERIA RIVA-*davia 4037.

EL 27, á las 3; y 28, á las 7.30 p. m., como judicial, remataré todas las existencias de este importante negocio. Gran stock en libros. Papelería, juguetería, cigarrería y artículos de fantasía. Armazones, mostradores, vidrieras de cedro lustrado, Rivadavia 4037.

El 27 y 28 del corriente, á las 3 y 7.30 p. m. Remataré cinco regios cuerpos de armazones con techo hojas vidrieras, tres espléndidos mostradores, mostrario y vidrieras, todo de cedro lustrado de mucheca. Más datos en mi escritorio: de aceptan ofertas en globo ó á balance, con 20 por ciento de descuento hasta el momento del remate. v26

Salvador V. Banchs

Librería é Imprenta

EL VIERNES 26 y SABADO 27 de Abril á la 1.30 p. m. Re matará por cuenta y orden de su dueño las existencias (incluso los armazones) de la librería é imprenta establecida en la calle Rivadavia 2201, cuyo detalle en parte es como sigue: 5.000 tomos novelas; 500 cajas papel y sobres, tarjetas, plumas, tinta, cajas cartapás, carteras finas, libros en blanco, bibliorratos y un surtido general del ramo. Sección imprenta: una minerva formato 24 por 32, dentro rama, otra id. 20 por 30 dentro rama, una guillotina Krauser 60 centímetros, un motor eléctrico corriente continua, un caballo, 150 cajas tipos, adornos, y todo lo concerniente al establecimiento. El catálogo está á disposición del que lo solicite. Todo comprador abonará en el momento de la compra el 10 o/o de comisión y el 20 o/o de seña. v27

José Ghiarzi

ALMACEN BIEN SURTIDO calle San Juan 3800 por cesación de negocio.

EL LUNES 29 de Abril á la 1 en punto, remataré las existencias de este buen almacén, que en parte, es como sigue: azúcar, arroz, querosene, aceites en latas, vinos embotellados, gran stock de licores finos, Hermessi V. O., Martel, Néctar, fernet Branca, Hennessy, Berger, Cusenier, aperitivos y cien aperitivos acreditados que no se detallan por abreviar. Artículos de ferretería y bazar, ollas, baldes, lámparas, platos, tazas, etc. Continuando las instalaciones. a26

*LINDO MOSTRADOR DE es-*taño pilón, 4 canillas, molinillo, máquina embotellar, fuerte heladora de cedro, reloj, 2 básculas y 2 balanzas de mostrador perfectas, instalación de luz, tarros, campanas, mesas, económica y estanterías subitas. Más datos al martillero, Córdoba 1093 ai 99. U. T. 3128, Juncal. a26

Mariano del Castillo y Pozo

Escritorio, Chacabuco 526

CAFE, BILLAR, LIMA 614, armazón y mostrador de cedro, mesitas cedro, sillas bar, cocina á gas, ventilador 4 palas, servicio completo de níquel y aguandante de loza, 2 heladeras, 2 espejos, farol, zócalos, instalación eléctrica, con mucha botillería surtida, etc., etc.

EL LUNES 29 de Abril á las 2 p. m. en Lima 614. v29

*BILLAR MODERNO DE CA-*rambola, taquera, tacos y juego de bolas de marfil completo y patente de billar.

EL LUNES 29 de Abril á las 2 p. m. en Lima 614. Condiciones, en mi casa, Chacabuco, 526. Comisión 10 o/o.—M. del Castillo y Pozo. v30

The South American Promoting Co.

Martillero: Juan B. Constenla

CASAS EN TALLERES — La remataremos

EL DOMINGO 28 de Abril á las 3 de la tarde en la misma propiedad, sin base y con grandes facilidades de pago. Títulos perfectos. Mide 350 varas. Ad corpus, en la calle General Villegas 120, entre las de Acevedo y General Rodríguez, entre grandes palacios, barrio de moda paraje altísimo, á 5 cuadras de la estación, á 1 cuadra del tranvía 102, á 30 minutos de Constitución y renta actualmente 220 pesos por mes, es una verdadera pichincha, casa moderna, recientemente edificada con materiales de primer orden hecha á todo costo. Su edificio la compone de sala, escritorio á la calle, 4 dormitorios, gran comedor y 3 piezas más en los altos, cocina, w. c., cuarto de baño, pileta, patios de mosaicos, zaguán de mayólica, gran galería, cielos rasos de yeso, puertas y celosías de cedro decorados, jardín, etc., etc. La casa se puede visitar. Seña 8 o/o. Comisión 3 o/o. á cargo del comprador. Más datos á nuestras oficinas, Sarmiento 977. 1p

tranvía 102, á 10 minutos de Constitución y miento 977. m26

Juan M. Perfumo

LIBRERIA, CIGARRERIA Y Juguetería, calle Alberti 171.

EL VIERNES 26 del corriente á las 2 p. m. se rematarán lo siguiente: Armazones, mostradores, vidrieras, 5000 cajas de cigarrillos de las siguientes marcas: Puesta Abajo, 48, Monterrey, Ideales, Excelsior, La Sin Bombo, 33, Caras y Caretas, Barrilete, P. B. T. Gran surtido de tabacos de varias clases, boquillas, cigarreras, pipas, etc., etc. Gran cantidad de libros de colegio, novelas, papel, sobres, blocks, cuadernos, Lápices, lapiceras, gomas, etc., etc. Gran surtido de juguetes, como ser: muñecos, payasos, trenes, pelotas, é infinidad de artículos, que no detallo por su gran extención en conjunto, 3.000 pesos en mercaderías nobles, á quemarse por cualquier precio. Seña en cada lote, á satisfacción del martillero, comisión 10 por ciento. Por más datos, á mi escritorio, Bolívar 1568, 831.—Vicente Rocco y Cía. a24

Guillermo Gowland y Cía.

MERCADERIAS

REMATES SEMANALES — Los MIERCOLES y VIERNES, comestibles, bebidas, ferretería, ciendas, artículos varios, etc. A la 1.30 p. m. en nuestra casa, Bolívar 361. perm.

*EN VICTORIA — EN 48 men-*sualidades, 95 lotes de terreno, á 8 cuadras al Oeste de la estación. Lindando con la casa quinta del señor Piaggio, lo más alto y pintoresco de San Fernando. El siguiendo de la avenida Santa Fe (hoy Centenario), llega hasta El Tigre, con varias líneas de tranvías proyectadas que pasarán cerca de los terrenos en venta. Próximos á los grandes talleres del F. C. C. A. Rodeados de edificación. Base $ 1 la v. c.

EL DOMINGO 5 de Mayo á las 2 p. m. sobre los mismos terrenos, (en seguida de la llegada del tren expreso gratis), que saldrá de la estación Retiro (viejo) á las 12.55 p. m., parando en Belgrano y San Isidro, pasando la base indicada. Condiciones de venta, 3 mensualidades en el acto del remate y 3 al recibir el título provisional. Las escrituras se otorgarán ante la escribanía del señor F. Beade. Planos á nuestra casa 351 Bolívar 361. Comisión 2 o/o.—Guillermo Gowland y Cía. a21

MOTORES Y MAQUINAS — 1 motor á gas pobre, horizontal de 20 caballos marca Otto con su generador á gas Scrubber, etc., 2 motores á gas Otto de 3 y 4 caballos, 1 id id vertical de 2 caballos, 3 id id id de 1/2, 2 y 2 caballos, 1 id horizontal á nafta de 3 caballos, 1 cilindro de motor con su volante, 1 dinamo, 3 balancines, 1 prensa litográfica Krauss, 1 soca pruebas, 1 máquina Magand para imprimir tarjetas, 1 máquina á cilindro para planchar cuellos, 10 id para camisas, 1 balancín á vapor y pedal, 1 máquina agujerear fierro, 1170 kilos poleas torneadas, 1100 kilos engranajes, 1 cernidor, 1 gran piedra, 1 amasadora, 1 bomba á malacate, 1 chata 4 ruedas de lapachillo, 17 incubadoras, etc. En el depósito Vélez Sársfield 226 (continuación de Entre Ríos).

EL MARTES 30 de Abril á las 2 p. m. se rematarán en lotes. Seña 30 o/o. Comisión 10 o/o.—Guillermo Gowland y Cía. a28

*ARTICULOS RURALES, FE-*rretería y artículos de almacén. En el depósito calle Vélez Sársfield 226 (continuación de Entre Ríos).

EL MARTES 30 de Abril á la 1 p. m. se rematarán un gran surtido de dichos artículos. Después detalles.—Guillermo Gowland y Cía. Seña 30 o/o. Comisión 10 o/o. a25

ARTICULOS DE ALMACEN y ferretería. Sanos y averiados. En nuestra casa, Bolívar 351 al 61.

EL VIERNES 26 de Abril á la 1 p. m. un gran surtido. En seguida:

- 250 bolsas nueces.
- 110 bolsas arroz
- 80 bolsas garbanzos.
- 105 cajones bacalao.
- 200 cajones (varios), Old Tom, Gin, anis, ginebra, bitter y vermouth.

A más.

- 45 guarniciones para 1 y 2 caballos.
- 150 rollos alambre tejido.
- 200 rollos alambre púa.
- 1.800 chapas canaleta de hierro galvanizado de 6 á 10 pies.

Seña 30 o/o.—Guillermo Gowland y Cía. a26

Q. Alfonsín

*CAFE BILLARES CON PIA-*no eléctrico, calle Santa Fe 2248, remataré

EL JUEVES 2 de Mayo á la 1 p. m. las existencias de este negocio, cuyas ricas instalaciones y muebles recomiendo. Después detalles. v27

José Robles

EN BAHIA BLANCA — 4 1/2 cuadras de la plaza Rivadavia, (centro de la ciudad). Tres lotes juntos, en la calle Blandengues entre Chiclana y Vieytes, con tranvía eléctrico al frente.

EL DOMINGO 28 de Abril, á las 3 p. m. sobre el mismo terreno, rematará estos tres magníficos lotes, que constan de 11.66 por 70 varas, ó sea 816.20 varas cuadradas de superficie, cada uno. A todo el que conozca la Gran ciudad del Sur, le constará que el barrio donde se encuentran ubicados estos terrenos, es el más favorecido por el desarrollo sorprendente de esta población, pues aparte de su compacto núcleo de edificios modernos, es allí únicamente donde la vegetación presenta una hermosa perspectiva. Y esta circunstancia preciosamente, hace necesario un buen fondo en el terreno, para poder construir una cómoda al par que vistosa casa habitación. Bahía Blanca tiene muchos millones de pesos empleados por empresas y compañías forasteras en grandes edificios, y lejos de amenguarse el interés especulativo de ellas, demuestran su fe en el porvenir, adquiriendo en animosa competencia cada vez más terrenos donde poder edificar. Los interesados en mi escritorio O'Higgins 256, Bahía Blanca. Condiciones de pago: 10 o/o al firmar el boleto; 20 o/o al escriturar; 30 por ciento á seis meses y 40 o/o á un año, con 7 o/o de interés y pagarés con garantía hipotecaria. Comisión: 2 o/o á cargo del comprador.—José Robles. v27

Mariano Salabert & Cía.

Socios: M. Salabert y A. Fernández

VICTORIA 540—REMATES semanales todos los MARTES y VIERNES á las 2 de la tarde, de muebles y mercaderías. perm.

MUEBLES

v28

DEL Sr. G. PEDROCHI QUE adorna su casa-habitación calle Morán 3811, á dos cuadras de la estación Villa Devoto (F. C. P.) y del tranvía 86. Ricos muebles, cuadros y metales importadas expresamente para su uso.

HALL — Juego vestíbulo compuesto de 10 piezas, caoba, bronce, apliqué, alfombra encouette, 3 piezas, tapicería seda fina, cuadros, adornos, etc.

COMEDOR — Juego de 4 piezas, sillas de vaqueta todo roble macizo, cortinas felpa, carpetas, vajilla Limoges, cristalería Saint Louis, metales, heladera, cuadros, linoleum al piso.

PRIMER DORMITORIO — Para matrimonio 6 piezas, roble macizo, cuadros, etcétera.

SEGUNDO DORMITORIO — Juego fresno 5 piezas con dos camas, gobelinos, adornos, etc.

CUARTO DE BAÑO — Completo, todo enlozado.

GUARDARROPAS — Tres guardarropas, uno de dos pisos, otro luneta corrediza, otro con espejo, todos de desarmo. Otro vestíbulo de Viena, batería de cocina, columpio en el jardín, manga de riego.

EL DOMINGO 28 de Abril, á la 1.30 de la tarde, en la calle Morán 3811. Por orden de su dueño que se ausenta del país. Se alquila la casa. v28

MUEBLES

*HOY GOOD SATIN DORMI-*torito Maple, precioso, con cama bronce, otros dormitorios para matrimonio, diversas clases y estilos, comedor francés 5 piezas, otro Renacimiento macizo nogal, 7 comedores del mismo estilo nogal y roble, escritorios, juegos de sala, espejos, guardarropas, bibliotecas, papeleras y escritorios cedro, lujosa y sólida caja de acero francesa Pierre Haffner, de combinaciones, pajarera y jaulas con pájaros diversos, preciosas arañas de bronce y otros artefactos de luz, sillas de roble americanas, id de Viena, vaqueta y marroquín. Muchos muebles sueltos y artículos de bazar.

HOY VIERNES 26 de Abril, á las 2 de la tarde, en nuestra casa, Victoria 540. 1p

Angel Benzo

*BUEN CAFE Y RESTAU-*rant. Calle Wenceslao Villafañe antes Alegría número 99, remataré

EL SABADO 27 de Abril á las 2 p. m. Armazón de cedro, mostrador, varias mesas de cedro, sillas de Viena, un buen fonógrafo con 200 discos baño maría instalación para helados completa, cantidad de bebidas extranjeras y del país. Seña 30 o/o. Comisión 10 o/o. Por más datos al martillero Pinzón 269, Ilnea. v27

Martín Bisáñez

*BUEN CAFE Y DOS BILLA-*res, calle San Fernando 2385, Nuevos Mataderos, rematará

¡¡HOY!! VIERNES 26 Abril, á la 1 de la tarde. Armazón cedro, mostrador tallado, mesas y sillas de bar, dos buenas mesas de billar Scotti, completas, máquina café 8 litros, cafeteras, bandejas, servicio, vitrina cedro un buen surtido de bebidas y licores legítimos. Se oyen ofertas por todo con opción al total. Frente á los Nuevos Mataderos. Informes, Cevallos 264, C. T. 2010 (Central). v26

*HOY BUEN CAFE 2 BILLA-*res, calle San Fernando 2385. Frente á la entrada de los Nuevos Mataderos, remataré á la 1 p. m. Buenas bebidas legítimas, licores y cremas. 1p

Vicente Rocco y Cía.

*LIQUIDACION DE LA tien-*da y mercería Venezuela y Piedras, por orden de su dueño señor Vicente Bou, venderemos todas las existencias é instalaciones de dicha tienda y mercería. Recomendamos el variado surtido de la casa. Venta liberal al contado. Nuestra comisión 10 o/o á cargo del comprador.

EL LUNES 29 del corriente, á la 1 de la tarde. Datos á nuestra casa, Victoria 841.—Vicente Rocco y Cía. a24

Antonio Rotondaro

*JUDICIAL — TIENDA, CA-*mistería, grafófonos, discos, ropería, carpetas, etc., etc., calle Rivadavia 3235, por orden de los señores Zeni y Bertorini, síndicos liquidadores del concurso Brodosky y Stemberg.

EL VIERNES 26 de Abril á la 1 p. m. Seña á satisfacción. Comisión 10 o/o. Más datos, Lavalle 1282 y Boletín Judicial. v1m

P. Robledo y Cía.

Muebles - HOY

EL RICO MUEBLAJE QUE adorna la casa calle Méjico 1364, lo remataremos por orden de su dueño.

HOY VIERNES 26 de Abril, á las 8 de la noche, según detalle: notable piano de concierto, de la acreditada casa Gelmaier, de Berlín; juego de sala de seda, consola dorada, araña eléctrica, vitrina, mesa de centro, alfombra, jarrones, sobre columnas de ónix, cuadros al óleo, cortinados de sedas, sillas de fantasía, veneciana, etc.; escritorio de roble, 2 bibliotecas, juego 9 piezas de roble y esterilla, papelera, tintero, etc.; precioso juego de dormitorio Luis XV, con finas tallas de roble y nogal, ropero de tres cuerpos y toilette, colchón, colcha y rollo, de moaré, juego de lavatorio, etc.; elegante juego de comedor Enrique II de 9 sillas de vaqueta, araña de bronce, cristales, espejo, reloj de pared, juego de mesa, cristalero, metales finos, cuadros de aves y frutas al óleo; otro dormitorio de 2 roperos, Luis XIV; otro de pino de tea y antecomedor estilo inglés, sillas de Viena, hamaca, batería de cocina, plafonier de zaguán, un guardarropa, etc. Comisión, 10 por ciento 1p

Rivero y Viale

*FERIA RURAL PERMANEN-*te en el Saladillo, F. C. S. los días 1o. y 16 de cada mes invariablemente. 210 remate feria.

EL MIERCOLES 1o. de Mayo á la 1 p. m. efectuaremos como de costumbre nuestro remate de haciendas en general con las haciendas que se nos consignen. Oportunamente publicaremos el detalle. Por pedidos de local á nuestros escritorios en el Saladillo, F. C. S. y en Buenos Aires, San Martín 52. a20

Silva Riviere y Arrieu

4o. REMATE FERIA — EN Cach

Adolfo Bullrich & Cia.

2.500 vacunos DURHAM

En BERUTTI (F.C.O.)

Liquidación de las haciendas existentes en el Establecimiento MAYA, distante tres leguas de la estación Berutti, F. C. Oeste, propiedad del señor Agustín Maya.

2500 cabezas vacunas buen mestizo Durham, 7000 lanares Lincoln y 120 yeguarizos. Hacienda toda de buena clase y estado, de acuerdo con el siguiente detalle:

VACUNO—
500 Novillos de 1 1|2 años.
500 Vaquillonas de 1 1|2 años.
500 Vacas de vientre, gordas y carne gorda.
1100 Vacas incluso 550 terneros al pie.
30 Toros padres.
7000 lanares incluso 2000 capones de 2 y 4 dientes y 120 yeguarizos.

Se rematarán

El Martes 30 de Abril, á las 12 m.

En el mismo establecimiento, después de un almuerzo campestre, con las haciendas á la vista y debidamente clasificadas.

TRENES—Los concurrentes de esta capital tienen tren de la estación Once, la víspera á las 8.45 p. m., que llega á Berutti á las 7.05 a. m.

Adolfo Bullrich y Cia.

TERRENOS

ENSANCHE DEL PUEBLO Ballesteros.—Las tierras que lindan con el pueblo Ballesteros, situado sobre la estación del mismo nombre, del ferrocarril Central Argentino, línea del Rosario á Villa María, que empalma en Cañada de Gómez con la línea principal. Fracción codiciada de largos años y reclamada por la natural expansión de ese pueblo que requiere mayor expansión de su ejido para desarrollar su actividad económica. Son tierras riquísimas de gran capacidad, con muy buenas aguas, teniendo en uno de sus extremos un monte de algarrobo, sin explotar en el que abundan los pastos de engorde, que ponen en evidencia la fertilidad de ese suelo. La venta comprende 109 lotes de quinta con superficie que varía entre una hectárea, 65 áreas y 42 centiáreas y 2 hectáreas, 55 áreas y 43 centiáreas y 56 chacras de 11 hectáreas á 12 hectáreas, 50 áreas, toda con frente á calles y parte de ellas sobre la vía del ferrocarril. Se ofrecerán sin base, en ventajosas condiciones de pago: 40 por ciento al contado y el resto en cuatro cuotas de 15 por ciento cada una, á uno, dos, tres y cuatro años de plazo con garantía hipotecaria y 7 y 1|2 por ciento de interés anual, que se abonará por semestres anticipados.

EL DOMINGO 28 de Abril, á las 2 de la tarde. El remate tendrá lugar en el mismo pueblo, en el café del Centenario. El pueblo Ballesteros está ubicado en jurisdicción del departamento Unión, de la provincia de Córdoba. Cuenta con un comercio importante y desarrolla su actividad en armonía con el aumento creciente de la población rural que puebla esa comarca en que florecen los extensos alfalfares y grandes colonias. Sobre una línea importante del ferrocarril Central Argentino, está en comunicación directa y rápida con el Rosario y en conexión con San Nicolás, Pergamino y Buenos Aires. La superior clase de tierras que permiten explotar cualquier cultivo, hace de esa fracción una de las más notables. Allí pueden prosperar granjas, huertas, quintas de alfalfa, tambos y cuanto necesita la subsistencia del pueblo que circunda, así como Rosario y Villa María, que son los dos grandes centros de consumo que une la línea sobre la que se halla Ballesteros. Pidan planos en nuestra casa, Florida 269 y 273 ó en la casa de comercio de los señores Amicarelli y Lagazzi, en Ballesteros. Exigiremos en el acto del remate el 10 por ciento á cuenta de precio y el 2 por ciento de nuestra comisión.—Adolfo Bullrich y Cia. a30

CAMPOS

PIRIAPOLIS, LA GRAN ciudad balnearia del Atlántico—A sólo 3 horas de Montevideo. A una noche de viaje de Buenos Aires. El sitio más atrayente de la costa uruguaya, con su puerto propio, una soberbia playa, extensa, suave y segura, con hermosos cerros cubiertos de vegetación, parques, bosques, arboledas y lives fuentes de aguas minerales. Gran hotel con capacidad para 200 personas, inaugurado en 1911, escuela pública, rambla de 30 cuadras de largo (construyéndose). Calles y gran avenida central; de 90 cuadras flanqueada por doble fila de árboles. Es la síntesis de una labor de 22 años, que su propietario los ha dedicado á aumentar los atractivos que la naturaleza ha reunido allí tan pródigamente. El mar, la montaña y el bosque ofrecen encantos imponderables y es fácil imaginar la influencia que sobre la salud ejercen los tres elementos combinados. Construir allí la residencia veraniega es realizar el ideal de la vida; es asegurar la salud y el bienestar de la familia. En esa nueva ciudad, única por su topografía y bellezas naturales, van á venderse los primeros 1.500 lotes de terreno. La venta se efectuará en remate público en nuestra casa, Florida 269 y 273, Buenos Aires.

EL MIERCOLES 8 de Mayo, á las 3 de la tarde, continuando por la noche á las 9 p. m. Se realizará sin base, para vender por el precio que ofrezcan, sin restricción alguna. El pago se hará 10 por ciento al contado y el resto en cinco anualidades vencidas sin interés. Los que comprueben haber invertido dentro del año de la compra la suma de $ 1.000 m|n. en el terreno adquirido, se les eximirá del pago de la última anualidad. Los que paguen el total al contado, 20 por ciento de descuento. Tenemos folletos, planos, vistas panorámicas y cuantos detalles deseen conocer los interesados. Al efecto pueden acudir á nuestra casa.—Adolfo Bullrich y Cia. a30

Los reputados PLANTELES DURHAM

PUROS POR MESTIZACION

De la Cabaña LA BELEN y LAS BARRANCAS

PROPIEDAD DEL SEÑOR MANUEL J. COBO

DETALLE:

1000 vacas y 1000 terneros machos y hembras.
1000 vacas servidas por los padres de la cabaña.
500 vaquillonas de 2 años, servidas.
500 vaquillonas de año.

Las ventas se realizarán los días:

MARTES 14, MIÉRCOLES 15 y JUEVES 16 de Mayo, á las 12 m.

En las instalaciones de la Cabaña de Lezama (F. C. S.) con las haciendas á la vista y clasificadas en lotes de 20 animales con opción.

Prospectos con detalles completos en nuestra casa, Florida 269 y 273.

ADOLFO BULLRICH & Cía.

El Establecimiento LAS MOS-

LA ERNESTINA, EN SAN Luis—A 20 cuadras de la estación Frisia (F. C. P.), lindando con la vía férrea. 1.133 hectáreas, divididas en 13 potreros de 800 hectáreas alfalfadas y 125 de alfalfa nueva, el resto es campo natural muy bueno, con algunas isletas de chañar. Es un establecimiento en condiciones de explotación inmediata, contiene dos buenas poblaciones, una de material y otra de hierro galvanizado, forrada interiormente con madera y dos galpones para animales. El agua que es riquísima se halla á solo á tres y cuatro metros y la proveen cinco molinos con tanques australianos y bebederos correspondientes. Base de venta, $ 130 la hectárea, de la que se deducirá una hipoteca de $ 50.000 que reconoce el campo, que vence el 21 de Marzo de 1915, al 7 1|2 ojo de interés anual, abonándose del saldo $ 48.500 al contado y el resto á 6 y 9 meses de plazo, con 6 ojo de interés anual y pagarés hipotecarios.

EL VIERNES 26 de Abril á las 2 de la tarde, en nuestra casa, Florida 269 y 273. Linda por el Norte con la vía del ferrocarril Pacífico, por el Sur con Detwiller, por el Este con Leloir y Udaondo y por el Oeste con Detwiller. En el plano gráfico figura á nombre de Shott y Waller. Se halla en plena región de alfalfa á sólo 15 kilómetros de Buena Esperanza. Se puede ir á visitar, por Frisia (F. C. P.) dirigiéndose allí al señor Isaías J. Lahitte, en la estancia Los Obscuros, quien facilitará informes. Planos en nuestra casa. Exigiremos el 2 por ciento á cuenta de precio y el 2 por ciento de nuestra comisión.—Adolfo Bullrich y Cia. a9

*JUDICIAL— LA ESMERAL-*da en Gualeguaychú. 10.003 hectáreas, 26 áreas y 55 centiáreas, en el departamento Gualeguaychú, distrito Alarcón, provincia de Entre Ríos. Uno de los establecimientos más conocidos de aquella zona, cuyas tierras son tradicionalmente reputadas como de las mejores, ricas en pastos variados de gran engorde, excelentes aguas y con gruesa capa vegetal que les da aptitudes extraordinarias para agricultura, constituyen una de las fracciones de más variada aplicación en ese importante departamento. Está alambrado y dividido en 18 potreros, con casco de estancia y numerosas poblaciones, molinos, bombas, bebederos, etc. Hay una pequeña parte de monte y está regado por los arroyos Vizcacheras, Ormaechea, López, Gonsáles, Alarcón, con tajamares algunos de ellos. La Esmeralda está situada á sólo 2 cuadras de la estación Larroque (F. C. E. R.) y á más ó menos 10 leguas al SO. de Gualeguaychú, á siete leguas al Este de Gualeguay, dos puertos comerciales en constante comunicación directa con Buenos Aires. Está cruzado por uno de sus extremos por la línea del ferrocarril Entrerriano, y linda con G. Méndez, herederos de D. Bravo y B. Iglesias, J. M. López, herederos de Bernardina Viruá, G. Echeverry, Jurado, herederos de Irazueta, herederos de Jorge Lound, Isidoro Vela, sucesión de Peñalva, Narcisa A. de León, Silvano Rodríguez, Tercuato Villanueva, sucesión de Manuel Otero, Zenón Gómez, Doroteo López, G. Mora, Francisco Fraytas y herederos de Bustos y Gagea. Al efecto de la venta ha sido fraccionado en 143 lotes de 50 hasta 1161 hectáreas, 41 áreas y 71 centiáreas, este último forma el casco de la estancia. La venta se efectuará con opción á dos ó más lotes. Ha sido tasado á razón de $ 100 la hectárea. Base de venta, dos terceras partes ó sean $ 66.67 m|n. la hectárea. El remate tendrá lugar

EL DOMINGO 28 de Abril, á las 2 de la tarde, en el salón Colón, de la ciudad de Gualeguaychú, por orden del señor juez de primera instancia, doctor Arturo Seeber en los autos testamentarios de doña María Mc. Lean de Shaw que tramitan por la secretaría á cargo del doctor Felipe M. Arnedo. En la condición de la venta que las escrituras se otorguen por ante el escribano señor Asisclo T. Méndez, entregando los compradores el 2 por ciento á cuenta de precio y el 2 por ciento de nuestra comisión. Planos pueden solicitarse en nuestras casa, Florida 269 y 273, Buenos Aires. Oportunamente condiciones del arrendamiento y detalles completos. Planos pueden solicitarse por correo ó personalmente en nuestra casa. Puede visitarse por Pilar donde hay carruajes.—Adolfo Bullrich y Cia. a18

ARRENDAMIENTO de "LA Montonera", en el Pilar.—3.374 hectáreas, que forman parte del establecimiento "La Montonera", en el partido del Pilar, propiedad de la sucesión de Bassvilbaso, divididas en 18 lotes de 25 á 400 hectáreas. Tierras de buena y tambo, rodeadas de quintas entregadas á la explotación intensiva, y distantes 3 cuadras de la estación Empalme del Ferrocarril Central Buenos Aires (Tramway Rural), 35 cuadras de la estación Pilar, F. C. P., 20 del pueblo del mismo nombre y 35 cuadras de la estación Cardales, del F. C. C. A.

EL MARTES 7 de Mayo, á las 3.30 p. m., en nuestra casa, Florida 269 y 273, Buenos Aires. Oportunamente condiciones del arrendamiento y detalles completos. Planos pueden solicitarse por correo ó personalmente en nuestra casa. Puede visitarse por Pilar donde hay carruajes.—Adolfo Bullrich y Cia. a18

Transferido para el 20 de Mayo

LOS CAMPOS DE Chañarel en San Luis, lindando con la colonia Martín de Loyola. A siete leguas de las estaciones La Gama y la Unión, F. C. O., (ramal á Baigual). 8.345 hectáreas que forman parte del lote VII de la sección 17. En 5 lotes de 1.256 hectáreas, 90 áreas y 71 centiáreas, á 1.324 hectáreas, 34 áreas y 17 centiáreas, uno de ellos cruzado por el camino que va de la colonia Martín de Loyola á la de Cochinguingan. Base de venta, 35 pesos la hectárea, á pagar mitad al contado, cuarta parte á seis meses y cuarta parte á un año de plazo, sin interés.

EL LUNES 30 de Mayo á las 3.30 de la tarde, en nuestra casa, Florida 269 y 273. Los interesados en ir á inspeccionar pueden hacerlo por la estación Unión, F. C. O., dirigiéndose á la casa de comercio del señor Juan C. Finochietto, quien proporcionará medios para revisarlas. Planos pueden solicitarse por correo ó personalmente en nuestra casa.—Adolfo Bullrich y Cia. a28

ANIMALES - FERIAS

Los planteles Durham puros por cruza de "La Belén" y "Las Barrancas".

2.000 NOVILLOS DE UNA marca.—Hacienda de 2 y 3 1|2 años, muy buena clase y estado y marca liquida de Antonio Rocca é hijos, en Ferrari, F. C. S. Se rematarán

EL VIERNES 3 de Mayo, á las 2 de la tarde, sobre la misma estación Ferrari, con las haciendas á la vista y debidamente clasificadas. Los concurrentes de esta capital tienen tren de Constitución el mismo día á las 12.40 p. m. Para el regreso hay trenes á la tarde. Comisión, 4 por ciento á cargo de los compradores.—Adolfo Bullrich y Cia. a23

4.000 CABEZAS VACUNAS Durham, puras por mestización, que forman los planteles del establecimiento, de los que descienden los reputados toros puros por cruza, que se venden anualmente, de acuerdo con el siguiente detalle:

1.000 vacas y
1.000 terneros machos y hembras.
1.000 vacas servidas por los padres de la cabaña.
500 vaquillonas de 2 años, servidas.
500 vaquillonas de año.

La venta se realizará los días
MARTES 14, MIERCOLES 15 y JUEVES 16 de Mayo, á las 12 del día, en las instalaciones de la cabaña en Lezama, F. C. S., con las haciendas á la vista y clasificadas en lotes de 20 animales con opción. Los días de remate, saldrán á las 8 a. m. de la estación Constitución, trenes especiales para Lezama, los que llevarán coches-restaurants en los que podrán almorzar los concurrentes. Las ventas no se suspenderán por mal tiempo. Los interesados en revisar las haciendas pueden hacerlo desde ahora, dirigiéndose al encargado del establecimiento en Lezama, quien facilitará los medios de realizarlo. Prospectos con detalles completos y catálogos de los planteles de pedigrees, pueden solicitarse por correo ó personalmente en nuestra casa, Florida 269 y 273, Buenos Aires ó sucursales. Comisión 4 por ciento á cargo de los compradores.—Adolfo Bullrich y Cia. v16

2500 VACUNOS DURHAM en Berutti, F. C. O. Liquidación de las haciendas existentes en el establecimiento "Maya", distante tres leguas de la estación Berutti, F. C. O., propiedad del señor Agustín Maya. 2.500 cabezas vacunas buen mestizo Durham, 7.000 lanares Lincoln y 120 yeguarizos. Hacienda toda de buena clase y estado, de acuerdo con el siguiente detalle:

VACUNOS:
500 novillos de 1 1|2 años.
500 vaquillonas de 1 1|2 años.
500 vacas de vientre gordas y carne gorda.
1.100 vacas incluso 550 terneros al pie.
30 toros padres.

LANAR:
2.000 capones de 2 á 4 dientes.
3.500 ovejas y borregos de 2 dientes
1.000 ovejas y borregos de 2 dientes arriba, en 4 majadas.
1.000 ovejas de vientre para consumo.
500 borregos dientes de leche

YEGUARIZOS:
10 potros de 3 años arriba.
50 potros de 2 años arriba.
60 animales yeguarizos en dos manadas.

Se rematarán
EL MARTES 30 de Abril á las 12 m. en el mismo establecimiento, después de un almuerzo campestre, con las haciendas á la vista y debidamente clasificadas.

Trenes—Los concurrentes de esta capital tienen tren de la estación Once, la víspra á las 8.45 p. m. que llega á Berutti á las 7.5 a. m.

Toay, Catriló y Trenque Lauquen, tienen tren que sale de la primera de las citadas la víspera á las 5.15 p. m. y llega á Trenque Lauquen á las 9.7 p. m.; pueden pernoctar en esta localidad y salir por el tren de las 6.35 a. m. del día del remate, que llega á Berutti á las 7.3 a. m.

En Berutti habrá coches para conducir á los interesados al establecimiento.

Comisión del 4 por ciento á cargo de los compradores.—Adolfo Bullrich y Cia. v29

*LOS PLANTELES SHOR-*thorn de pedigree de La Belén y Las Barrancas.—Los reputados y valiosos planteles Shorthorn de pedigree de la cabaña La Belén y Las Barrancas, en Lezama, F. C. S., propiedad del señor Manuel J. Cobo, y en el que figuran ejemplares de las más apreciadas sangres, se rematarán los días

MARTES 28, MIERCOLES 29 y JUEVES 30 de Mayo próximo, á las 12 m., en las instalaciones que posee la cabaña, en Lezama. Oportunamente forma de venta y detalles completos. Catálogos pueden solicitarse por correo ó personalmente en nuestra casa, Florida 269 y 273. Pueden revisarse desde ya, dirigiéndose al encargado del establecimiento en Lezama.—Adolfo Bullrich y Cia. m30

HOY

LA ERNESTINA en SAN LUIS

1133 hectáreas de las cuales

alrededor de 925 alfalfadas

Con $ 48.500 al contado

Pueden adquirirse en propiedad.
Condiciones de la venta:

BASE, $ 130 LA HECTAREA

A pagar - $ 48.500 al contado
$ 50.000 el 21 de Marzo de 1915.

Con 7 1|2 por ciento de interés y el excedente en dos pagarés hipotecarios con 6 por ciento de interés anual.

HOY A LAS 3 P. M., en nuestra casa

ADOLFO BULLRICH & Cía.

PIRIÁPOLIS

El Miércoles 8 de Mayo

A las 3 p. m., en nuestra casa

Adolfo Bullrich & Cía.

Arrendamiento en OLAVARRIA

Parte del establecimiento "Las Mostazas"

Distante 20 cuadras de la estación Recalde, 8 de Iturregui y 1 legua de Mapis (F. C. S.).

8.124 hectáreas de campo especial

En 3 LOTES

PARA AGRICULTURA Ó GANADERÍA

Base $ 7, la hectárea al año

POR EL TERMINO DE 4 AÑOS

EL MARTES 7 de MAYO, á las 3.30 p. m.

EN NUESTRA CASA, FLORIDA 269 y 273
Pidan planos.

Adolfo Bullrich y Cía.

FERIA EN CHASCOMUS — 25o. remate feria de haciendas generales, en las instalaciones de la Sociedad Rural de Chascomús, F. C. S.

EL LUNES 6 de Mayo, á las 12 m. Por pedidos de local y otros informes, ocurrir á nuestro representante en Chascomús, señor Guillermo Mc. Innes, ó á nuestra casa, Florida 269 y 273.—Adolfo Bullrich y Cía. a21

FERIA DE YEGUARIZOS en Chascomús. 2o. remate feria de yeguarizos en Chascomús, F. C. S. en las instalaciones de la Sociedad Rural.

EL SABADO 18 de Mayo á las 12 m. Pedidos de local y otros informes á nuestra casa Florida 269 y 273, ó á nuestro representante en Chascomús, señor Guillermo Mc. Innes. Oportunamente detalles completos.—Adolfo Bullrich y Cía. a26

*60 POTROS SHIRE ESPE-*ciales, Clydesdale muy buenos, Percherón sobresalientes, Anglonormandos.

DETALLE:
11 potros Shire especiales del establecimiento La Esperanza del señor Julio Peredo, hijos de yeguas puras de la estancia La Curumalán, siendo 6 potros rosillos.
10 potros Percherón sobresalientes del establecimiento La Matilde, del señor Julio Dield.
11 potros Clydesdale muy buenos mestizos del establecimiento La Jorgelina, del señor M. A. Bunge.
11 potros y yeguas Shire y Clydesdale especiales marca de la sucesión Carlos Peña, de Divisadero.
7 potros anglonormando, especiales del establecimiento La Matilde del señor J. Dield.
10 caballos y yeguas mansos de tiro.

Se rematarán en el local, Cabildo 70, Belgrano.

EL DOMINGO 28 de Abril á la 2.30 p. m. Nota: Estarán en exhibición desde el jueves 24 de Abril. Otros informes á nuestra casa central ó al señor Agustín Bárenas en el mismo local.—Adolfo Bullrich y Cía. a26

*YEGUARIZOS EN CAMPA-*na. 250 piezas yeguarizas, existentes en el establecimiento La Josefa. Distante 20 cuadras de la estación Campana, ferrocarril Central Argentino, propiedad de los señores Félix y Jacinto Fernández, de acuerdo con el siguiente detalle:

80 yeguas Percheronas y 3 potrillos al pie.
32 yeguas Shire y 17 potrillos al pie.
18 yeguas Anglonormando.
20 yeguas Hackney.
50 potros Percherón, Shire y Anglonormando.
1 padrillo Hackney de pedigree (procedencia Urquiza hermanos).
1 padrillo Shire (importado).
3 padrillos Percherones, incluso 1 importado.

Se rematarán.
EL LUNES 6 de Mayo, á la 1 p. m., en el mismo establecimiento y con las haciendas á la vista. Los concurrentes de esta capital tienen tren del Retiro (Este), á las 10 a. m. Comisión 6 por ciento á cargo del comprador.—Adolfo Bullrich y Cía. a25

Tomás Ratto

*5o. REMATE FERIA en GE-*neral Belgrano, F. C. S., local de la Sociedad Rural.

EL DOMINGO 28 de Abril, á las 12,30 p. m., exclusivamente de yeguarizos. Detalle: 40 potros pesado mestizos Clydesdale, marca Chapalauquen, de Martínez Hermanos; 10 id id id id id Santa Narcisa, de Aguirre Hnos.; 10 id id id Percherón; 30 id livianos, id Hackney marca Chapalauquen, de Martínez Hnos.; 30 id id id Trackenen id id id id id; 10 id id id; 10 id id id; 20 yeguas pesado mestizas Clydesdale marca Chapalauquen, de Martínez Hermanos; 20 id liviano id Hackney id id id id id; 20 id id id Trackenen id id id id id; 18 id id incluso seis potrillos origen Espartillar; 20 caballos de tiro y silla; 2 padrillos Hackney alazanes, marca Martínez Hnos.; 1 id Trackenen oscuro id id; 1 id tiro liviano id Espartillar.—Notas: Los señores concurrentes de la capital federal y estaciones intermedias, tomarán el tren que sale de Constitución á las 8.45 a. m., pudiendo regresar en el día en el tren que sale de General Belgrano, á las 3.40 p. m. Comisión de práctica, 3 por ciento por cada parte. Por pedidos de local ó otros informes, dirigirse al señor Angel V. Díaz, Avenida de Mayo 686, U. T. 3488, Avenida.—Tomás Ratto. a24

José F. Ramirez

EN NAVARRO, F. C. SUD y C. G. B. A.

EL DIA 5 de Mayo venderé al más alto postor, todas las haciendas útiles y muebles del establecimiento de don Juan G. Moreno, aunque llueva y sin retirar lote, por tener que ausentarse dicho señor para Europa. En oportunidad daré detalles, por catálogos. Por datos á mi escritorio y en Buenos Aires, Cangallo 456.—José F. Ramírez. v30

Adolfo F. Gomez

156 *REMATE FERIA EN BO-*livar, F. C. Sud.

El DOMINGO 28 de Abril á las 2 p. m. con 800 vacunos y 800 lanares.—A. F. Gómez. v27

Cardover y Sarracino

2.300 Vacunos

v28

1er. REMATE FERIA EN LAS Heras, F. C. S. de haciendas en general.

EL DOMINGO 28 de Abril á la 1 p. m. en nuestras propias instalaciones, después de un almuerzo campestre, venderemos: 2.300 novillos y vacas, 600 capones y ovejas; 30 yeguarizos especiales. Recomendamos este remate á los señores invernadores por tratarse de haciendas especiales en clases y estado, seguramente habrá mayor número de haciendas. Por más datos ó pedidos de locales dirigirse á nuestro representante en Las Heras, señor Santiago Valergas, ó á nuestro escritorio en Lobos, U. T. 15. a23

Saffores y Arnaude Hnos.

14o. REMATE FERIA EN Laprida el día 28 del actual en nuestras propias instalaciones á las 12.30 del día.

675 vacunos incluso 405 novillos 1 1|2, 2 1|2 y 3 años.
2.800 lanares incluso 150 carneros Lincoln.
70 yeguarizos.

DETALLE
100 novillos 2 1|2 años, buen mestizo Durham, 1 marca.
125 id 1 1|2 y 2 años, id id id id.
180 id 2 1|2 y 3 años, id id id id.
40 vacas gordas y matadero.
120 vacas gruesas preparadas á id.
60 vacas y terneros.
35 terneros gordos.
2.300 lanares incluso 100 carneros y 200 ovejas de plantel, procedencia de los señores Santamarina é hijos.

Estas haciendas se venderán en lotes. Comisión 2 ojo haciendas generales, comprador y vendedor; id 3 ojo yeguarizo y reproductores. v27

Cánepa y Lafont

7o. REMATE FERIA 7o. — En N. de la Riestra, F. C. S. 800 vacunos.

EL DOMINGO 28 de Abril de 1912, á las 2 p. m. A saber: 100 novillos mestizos gordos, de 2 1|2 y 3 años; 50 id id id de 4 años; 50 id id id de 1 1|2 y 2 años; 50 id id de 3 1|3 años; 25 novillos id de 1 año; 150 vacas id con 150 terneros al pie en lotes; 80 vacas mestizas gordas; 25 terneras gordas especiales; 50 vaquillonas mestizas gordas, de 1 1|2 y 2 años; 10 lecheras con cría; 20 bueyes gordos y de trabajo; 40 vacunos al corte que se clasificarán. Yeguarizos: 25 potros mestizos, tiro liviano; 1 padrillo id tiro pesado; 35 yeguas y caballos. Nota: Probablemente habrá más que la anunciada. Comisión 3 ojo al comprador y 3 ojo al vendedor. En yeguarizos, porcinos y reproductores en general 3 ojo al comprador y 3 ojo al vendedor. Por más datos é informes, á nuestro representante en N. de la Riestra, señor Marcelino Dávila (hijo) ó en Buenos Aires, Perú 103, U. T. 3895, a.

Manuel Castellar

CAMPO EN EL AZUL — 42k hectáreas de muy buen campo, apto para ganadería ó agricultura, situado en el partido del Azul á sólo 2 leguas de dicha ciudad. Campo denominado La Gracia de abundante tierra vegetal y poblado de pastos finos. Venta por división de condominio, en un solo lote, con la ínfima base de pesos 200 la hectárea.

EL MIERCOLES 15 de Mayo á la 1 de la tarde en mi local de feriar del Azul, antes de dar principio al remate feria de haciendas que efectuaré ese día, remataré por cuenta y orden de sus dueños, con la base de 200 pesos la hectárea el campo mencionado, cuyos linderos son los siguientes: al NE. con Irene Navas, al NO. Emilio G. Waigel; al SE., Matías de Iriavao y al SO., herederos de Catalina Zuviría 10 ojo en el acto de la venta. Comisión 2 ojo al comprador. Por carteles con planos é otros informes, dirigirse á mis escritorios del Azul ó capital 25 de Mayo 248.—Manuel Castellar. v14m.

EN EL AZUL — 324o. *REMA-*te feria de haciendas en mis instalaciones.

EL MARTES 30 de Abril. Oportunamente detalles.—Manuel Castellar. v29

EN CORONEL SUAREZ, F. C. S. 82 remate feria de haciendas en mis instalaciones.

EL DOMINGO 5 de Mayo. Oportunamente detalles.—Manuel Castellar. v4m.

Croharé, Sourrouille y Cía.

Sucesores de B. Aichourrón y Hnos.

EN PILAR

F. C. P.

EN 80 MENSUALIDADES

75 MANZANAS EN LOTES

v28

EN EL PUEBLO DE PILAR, á 6 cuadras de la estación del Pacífico y 4 de Lacroze, 75 manzanas en lotes, divididas en 326 solares de 1.000 á 2.223 varas y 165 quintas de 2.822 á 5.776 varas. Terrenos altos, lo mejor de Pilar, completamente libres de inundaciones, de inmejorable feracidad, con agua inmejorable. Allí cerca está ubicado el gran Instituto educacional libre, ó colegio Carlos Pellegrini, edificado en terreno de 70 hectáreas, con hermosos parques, que ha costado cerca de un millón de pesos. En los alrededores existen hermosas casas quintas, entre las que citaremos, la perteneciente á la señora Ocampo de Carabassa y el chalet del doctor Picado. También hay valiosas quintas de cultivo intensivo, para lo que se prestan admirablemente las que tenemos en venta. La electrificación de las líneas del Pacífico y Lacroze, esta última, con prolongación subterránea á plaza de Mayo, son factores que en poco tiempo valorizarán enormemente la zona beneficiada, en la que se encuentran los terrenos que ofrecemos. Bases 12 pesos la mensualidad, por las quintas, y 8 los solares. En 80 mensualidades sin interés.

EL DOMINGO 28 de Abril á las 2 p. m. sobre los mismos terrenos. Para revisarlos dirigirse al señor José Batallía en Pilar, quien los enseñará. El día del remate saldrá de la estación Retiro (nueva) F. C. P. á la 1 p. m., un tren especial, que conducirá gratis á los concurrentes. Todo comprador abonará en el acto del remate 3 mensualidades como seña y el 2 ojo de nuestra comisión. Pidan planos á informes á nuestra casa, Reconquista 432, Buenos Aires.—Croharé Sourrouille y Cía. a28

900 NOVILLOS Y VACAS — Ser remate feria en Vilela, F. C. S. Partido de Las Flores. Local del señor Lesquerre, sobre la estación en el que liquidaremos las haciendas del establecimiento La Esperanza, por desalojo del campo.

EL JUEVES 2 de Mayo á las 2.30 p. m.

DETALLE
170 novillos 2 1|2 á 3 1|2 años, tipo trigo, estado.
115 novillos 1 y 1 1|2 años, buena clase y estado.
100 vaquillonas 1 1|2 y 2 1|2 años, buena clase y estado.
300 vacas, incluso 150 terneros.
80 vacas buen estado.
60 vacas gordas.
70 vacunos.

Nota: Comisión 1 ojo á cada parte. Pedidos de local al Sr. Constancio Lesquerre en Vilela ó á nuestra casa, Reconquista 432, Buenos Aires.—Croharé Sourrouille y Cía. a24

*REMATE ESPECIAL DE no-*villos en Vicente Casares, F. C. S. Tenemos anotados hasta la fecha 1.500 novillos, 1 1|2, 2 1|2 y 3 1|2 años.

EL DOMINGO 12 de Mayo. Datos á nuestra casa Reconquista 432, Buenos Aires.—Croharé, Sourrouille y Cía. a25

540 NOVILLOS Y VACAS, carne gorda y gordos; 27 yeguarizos, 36 remate feria en Maipú, F. C. S. Local de la Sociedad Rural.

EL LUNES 30 de Abril.

DETALLE:
145 novillos 3 y 4 años, gordos.
50 novillos 3 años, gordos.
325 novillos 1 1|2 á 2 1|2 años, buen estado.
70 vacas gordas.
50 vacas carne gorda y gordas.
27 caballos de silla y tiro.

Pedidos de local al señor Pedro Peruchena ó á nuestra casa, Reconquista 432, Buenos Aires.—Croharé, Sourrouille y Cía. a24

Ayarragaray, Schindler y Gowland

Consignatarios de frutos, cereales y ganados, Corrientes 741, Buenos Aires

EN VILLA SAUZE, F. C. O., partido de General Villegas.

EL MIERCOLES 29 de Mayo de 1912 á la 1 p. m. remate feria de haciendas en general y tamoién de un lote de 40 vacas puras de pedigree del señor Camilo de Alvear. Próximamente detalles. v15m.

Nazar y Hernández

EN LUJAN — EL MARTES 30 de Abril, daremos el 102o. remate-feria, en nuestras instalaciones, ubicadas frente á la estación. Por órdenes y pedidos de local á nuestro escritorio, Cangallo 686, U. T. 474, Avenida ó á nuestro representante en Luján, señor Enrique Yanis, U. T. 111 (Luján). a31

García Piñeiro y Cía.

*62 REMATE FERIA EN VE-*dia, F. C. P.

EL VIERNES 26 de Abril á las 2 p. m. en nuestro local remataremos las haciendas que se nos consignen teniendo ya anotadas: 600 animales vacunos; 200 animales lanares. Habrá más hacienda. Más datos á nuestro escritorio de Vedia, F. C. Pacífico. a19

Pereyra, Rosas y Cía.

Antes Pereyra, Iraola y Cía.

En Tres Arroyos

El Domingo 28 de Abril de 1912

A LA 1 P. M.

3.000 animales

INGRESO

1.800 novillos 1.800

1er. REMATE FERIA DE ciendas generales en Arroyos. El día indicado remataremos 2 de 3 á 5 años y 400 de 2 y 3 tipo frigorífico, gordos y buena clase y estado, 1 y 2 años, buena clase y estado, 2 1|2 y 3 1|2 años, buena clase y estado, 160 vacas con 160 terneros al pie, mestizas, buena clase y estado, 100 vacas con 160 terneros, vacas de ordeñar, muy buen mestizo, gordas, una marca, 100 vacas gordas, una marca, 100 vaquillonas mestizas Durham, buen mestizo, una marca, 100 vacas gordas en lotes, 100 vaquillonas mestizas Durham, buen mestizo, una marca, 100 vacas al corte, buen mestizo, buena clase y estado, 100 novillos, 1 1|2 y 2 años, buena clase y estado. Comisión, 3 ojo al comprador y 3 ojo al vendedor. Informes á nuestro escritorio.—Pereyra, Rosas y Cía.

A. R. Navarro y Cía.

9o. REMATE FERIA EN LA Colina, F. C. S.

EL VIERNES 3 de Mayo de 1912 á las 2 p. m., en nuestras propias instalaciones venderemos:

1550 novillos y vacas 1550

500—CAPONES y OVEJAS—500

incluso 240 novillos de 1 1|2 años, cuyo detalle es el siguiente:
350 novillos mestizos Durham 1 1|2 años, muy buena clase y estado, muchos con la marca del establecimiento "Santa Isabel", de la señora M. H. de Williamson.
200 novillos 1 1|2 años, muy buena clase y estado.
170 novillos mestizos Durham de 1 1|2 años, muy buena clase y estado.
100 novillos de 1 1|2 años, mestizos Durham, muy buena clase y estado.
85 novillos mestizos Durham, buen estado.
440 vacunos al corte 1.320 vacas y 220 terneros, mestizos Durham, muy buena clase y estado, una marca.
190 vacas secas mestizas Durham especiales, servidas por toros puros.
95 vacas mestizas Durham, buen estado.
50 vaquillonas 1 1|2 años mestizas Durham, muy buena clase y estado.
500 capones y ovejas Lincoln, en lotes.

Con seguridad habrá mayor número de haciendas que la anotada. Comisión 2 ojo al comprador y 2 ojo al vendedor, vacuno y lanar. Por más datos y pedidos de local dirigirse á nuestros escritorios en La Colina ó Bermejo 487, 2o. piso, Buenos Aires.—A. R. Navarro y Cía. v30

59o. REMATE FERIA EN Pergamino, F. C. C. A.

EL DIA LUNES 29 de Abril de 1912 á las 2 p. m., en nuestras instalaciones "La Amalia". Venderemos:

2350 novillos y vacas 2350

170 capones gordos 170 matadero

cuyo detalle es el siguiente:
500 novillos mestizos Durham, muchos, 1 1|2 y 2 años, tamberos, una sola marca, especiales en clase y estado.
350 novillos mestizos Durham 2 1|2 años, muchos, muy buena clase y estado.
300 novillos mestizos Durham 2 1|2 años, buena clase y estado.
200 novillos mestizos Durham 2 1|2 años, muy buena clase y estado.
120 vacas mestizas Durham gordas, especiales.
80 bueyes mestizos Durham gordos especiales.
320 vacas mestizas Durham gordas, matadero, en lotes.
50 vaquillonas mestizas Durham gordas.
500 vaquillonas mestizas Durham 1 1|2 á 2 1|2 años una marca, muy buena clase y estado.
200 vacas, incluso 150 terneros.
200 vacas al corte (100 vacas y 100 terneros) mestizas Durham, muy buena clase y estado.
170 capones gordos para matadero.
1 perra galga importada.
5 cachorros puros de pedigree.
1 perra galga pura de pedigree.
4 cachorros galgos.
3 cachorros fox-terrier.

Con seguridad habrá mayor número de hacienda que la anotada. Comisión 2 ojo al vendedor y 2 ojo al comprador en vacuno y lanar. Por más datos y pedidos de local dirigirse á nuestros escritorios en Pergamino ó Bermejo 487, 2o. piso, Buenos Aires.—A. R. Navarro y Cía. a16

Cousillas y Sánchez

REMATE JUDICIAL — EN General Belgrano, F. C. S.

EL DOMINGO 28 de Abril á las 12 m. y 1.30 p. m., respectivamente, un edificio de altos, de un piso y, planta baja con 22 metros de frente por 42 de fondo. Base $.300 pesos. Y 10 lotes en la misma manzana de 10c metros del edificio de la estación del F. C. S. Base 80 centavos el metro cuadrado. Una chacra dividida en 4 lotes y situada á 15 cuadras de la estación. Base lote número 4, 480 pesos la hectárea; lotes números 2, 3 y 4, base 240 pesos la hectárea. Nota: El edicto presente se publica en los diarios "El Platense" y "Boletín Oficial" de La Plata. Datos á nuestro escritorio en General Belgrano. U. T. 47.—Cousillas y Sánchez. v27

CASA FUNDADA EN 1879

537—B. MITRE—537

CASAS

PRECIOSA VIVIENDA AL Norte. De 2 pisos. Con cédulas y á plazos. — Avenidas Santa Fe y Canning 2457 al 63. Con todos los adelantos, distribución y chic de las construcciones modernas. Posición envidiable. Rodeada de edificios suntuosos, que han valorizado ese aristocrático paraje de la capital. Frente moderno y de estilo. Superficie 320 v. c. Base $ 25.000 inclusive 12.000 cédulas argentinas. Distribución: Piso bajo: vestíbulo, sala, escritorio, 3 dormitorios, comedor, guardarropa, baño con agua caliente y w. c., cocina económica de hornallas y gas, pileta, carbonera. 1 pieza de servicio en altos, 2 patios, decoraciones, mosaicos extranjeros y de granito, pisos de tea, carpintería de cedro, barras de hierro, marmoles, vidrios ingleses, luz eléctrica, aguas corrientes y cloacas internas. Piso alto: Tiene igual comodidad que el bajo, con más una antesala y 1 pieza de servicio. Visítese de 2 á 5. Más datos, B. Mitre 537.—RISSO PATRON y Cía.

EL DGO. 28 de Abril á las 2.30. a31

LOS CASAS CON ESPACIO- so terreno, Velasco 335 y 341. Tienen adoquinado pago. A 100 metros de las Avs. Triunvirato, Canning, Córdoba y Río de Janeiro, pavimentadas y con eléctrico. Miden 10 por 42 cada una. Bases de la número 335, 15.000 pesos, inclusive 5.000 cédulas y de la número 341, 14.000 pesos. Compuesta la primera de 4 habitaciones, comedor, 2 piezas chicas, cocina y excusado. La segunda consta de 3 habitaciones, cocina, servicio y 1 galpón. Las 2 tienen cielos rasos yeso, pisos pino tea, parral, árboles frutales en abundancia y rica agua. Más datos, B. Mitre 537.—RISSO PATRON y Cía.

EL DGO. 28 de Abril á las 4 1/2. a21

LINDA Y COMODA CASA— Bulevar Caseros 3264 y Av. Arena. Bien pavimentadas, con arboledas y servidas por varias líneas de eléctricos. A un paso del parque de los Patricios. En perfecto estado y lista para entrar á habitarla. Mide 10 por 42.50. Base, 16.000 pesos, inclusive 3.300 cédulas. Frente imitación piedra. Consta de sala, cuatro dormitorios, comedor cuadrado al patio, gran baño con pileta, 1 pieza de servicio, cocina espaciosa y excusado, cielos rasos de yeso decorados, pisos pino tea, puertas y celosías de cedro, umbrales y patios de mármol, agua de semisurgente, con cañería en toda la casa, gas, artefactos con plantas y cloacas domiciliarias. Se puede visitar de 2 á 5. Más datos, B. Mitre 537.—RISSO PATRON y Cía.

EL DGO. 28 de Abril á las 2.30. a31

CASA PARA NEGOCIO — Humberto 1 3540 esquina Saavedra. Ocúpase por un almacén. Barrio comercial. A 1 cuadra del gran bulevar San Juan. Con eléctricos para todas direcciones. Calles bien pavimentadas y con excelente iluminación. Superficie 168 v. c. Base 15.000 pesos. Se compone el edificio de 1 salón para negocio y trastienda con 2 vidrieras y 2 puertas de comercio, 1 habitación más, 1 altillo, cocina y excusado. Cielos rasos de yeso, pisos pino tea, patios de mosaico, cloacas, gas y aguas corrientes. Produce 130 pesos mensuales y tiene contrato por 20 meses con buena fianza. Más datos: B. Mitre 537.—RISSO PATRON y Cía.

EL DGO. 28 de Abril á las 2.30. a21

PROPIEDAD AL NORTE — Calle 3361 entre Melo y Gutiérrez. Sitio codiciado para vivir. Próxima á las grandes Avs. Santa Fe, Coronel Díaz, Las Heras y Pueyrredón, con eléctricos en todas direcciones. Mide 9 por 40. Base $ 14.000 pesos. Adoquinado pago y vereda de piedra. Consta de 4 habitaciones, una pieza más, cocina, excusado, pileta, pisos pino tea, umbrales de mármol, patios pavimentados, gas. Arboles frutales y parral. Más datos, B. Mitre 537.—RISSO PATRON y Cía.

EL DGO. 28 de Abril á las 2.30. a31

AL NORTE — FINCA ARE- nales 3333, entre Canning y Malabia. Paraje espléndido que lo exime de todo elogio. Rodeada de las hermosas avs. Santa Fe, Las Heras, Alvear, Plaza Italia y Jardín Botánico. Donde edifica la gente de posición. Casa en la que con poco gasto se puede levantar un bonito petit-hotel, utilizando lo ya construído. Mide 10 por 17.50. Base 12.000 pesos. Tiene 3 habitaciones, cocina, w. c., etc. Más datos, B. Mitre 537.—RISSO PATRON y Cía.

EL DGO. 28 de Abril, á las 4.30.

LUJOSA Y FLAMANTE CA- sa en Flores, Tandil 1743 entre Culpina y Lafuente. Base 15.000 $. Mide 10 vs. por 65 de fondo. Su edificación muy sólida y elegante consta de frente imitación piedra con gran balcón, sala, 3 dormitorios, comedor tres cuadra, el patio, otro dormitorio más, cuarto de baño, cocina revestida de mayólicas blancas, w. c. cielos rasos de yeso decorado, pisos de tea, carpintería y celosías de cedro, patio de mosaicos extranjeros y demás detalles modernos y de lujo. Dista sólo un paso de la Av. Carabobo, adoquinado y del tranvía. Visítese, llaves en la esquina. Más datos, B. Mitre 537.—RISSO PATRON y Cía.

EL DGO. 28 de Abril, á las 2.30.

EN VILLA DEVOTO. CASA de renta, calle Benito Juárez 3751, entre las de Morán y Lacar. — Base, pesos 2.000 m|n. Mide 10x39. Su edificio sólido, da 2 amplias habitaciones, cocina, galería, mosaicos, etc. Próxima á la estación del F. C. P. y tranvía eléctrico línea 86, así como la edificación moderna y lujosa que allí existe, hacen de este barrio un paraje de inmenso porvenir. Más datos, B. Mitre 537 (sección Belgrano).—RISSO-PATRON & Cía.

EL DOMINGO 28 de Abril, á las 4.

CASA EN LA AVENIDA Chu- but 113. Con adoquinado nuevo, arboleda, gas y eléctrico. Rodeada de construcciones modernas. Inmediata al gran parque Centenario y Avenidas Warnes, Corrientes, Canning y Gaona. Barrio donde se edifica asombrosamente. Mide 10 por 35. Base, 9.500 pesos á plazos. Tiene sala, 3 habitaciones, cocina, excusado, pisos pino tea, cielos rasos, puertas, vidrieras y aberturas á la italiana de cedro, umbrales de mármol, patios bien pavimentados y vereda de piedra. Más datos, B. Mitre 537.—RISSO-PATRON & Cía.

EL DGO. 28 de Abril, á las 3.30. a21

EN EL CABALLITO — CASA Paysandú 578 esquina Méndez de Andés. Base 10.000 pesos, á plazos. Mide 24 varas de frente á Paysandú por 13 de fondo, estando comprendida la parte de la esquina en la que puede edificarse una casa de negocio. El edificio se compone de sala, 3 piezas, cocina y w. c., cielos rasos de yeso, pisos de tea, carpintería de cedro, patio de mosaicos, y galería con vidrios ingleses. El comprador puede cargar con una hipoteca de 5.000 pesos al 8 o|o. El adoquinado con frente á Méndez de Andés, está pago. Más datos, B. Mitre 537.—RISSO PATRON y Cía.

EL DGO. 28 de Abril á las 2.30. a21

CASA CHICHE EN FLORES —A largos plazos, Pumacahua 215, entre Junta y Rocuero. Base, 9.000 $ incluso una hipoteca de 5.000 $ que se paga en 25 años á 7 por ciento y 65 $ mensuales y el excedente al contado. Su edificio flamante, cuenta con sala, escritorio, comedor, 1 dormitorio bajo y otro alto, cuarto de baño, cocina con instalación de agua caliente y fría, vestíbulo, cielos rasos de yeso, pisos de tea, carpintería y celosías de cedro, patio de mosaicos extranjeros y demás detalles modernos y de lujo. Dista sólo un paso de la Av. Carabobo, adoquinado y del tranvía. Visítese, llaves en la esquina. Más datos, B. Mitre 537.—RISSO-PATRON & Cía.

EL DGO. 28 de Abril, á las 2.30.

Espléndido TERRENO, CON frente á los cuatro estados, Fraga entre Usandivaras y Guisasola, ambas adoquinadas. Mide 10 por 35 de fondo. Está rodeado de mejores edificios que hay en el barrio, por ser el mismo parte integrante de la manzana que ocupa el nuevo Hospital Alemán (sección Belgrano). Más datos, B. Mitre 537.—RISSO PATRON y Cía.

EL DGO. 28 de Abril, á las 2.30. a21

TERRENOS

HERMOSA ESQUINA — EN la Boca del Riachuelo. Calles Caboto 88 y Colorado. Ambas adoquinadas. Una de las calles de mayor porvenir comercial. A una cuadra de la línea eléctrica de la Comisión Alemana, á 1 de la dársena Sur y de las Avenidas General y Almirante Brown. Líneas de tranvías en todas direcciones. Las extraordinarias ventajas de este paraje son todos motivos. Mide 13.50 de frente por 31.40 y 17.30 en los costados y 17.65 en el contrafrente, con una superficie de 572.26 varas cuadradas. Base, pesos 56 vara cuadrada. Reconoce una hipoteca por 10.000 $ á un año y 1 por ciento de interés. Se puede edificar inmediatamente pues hay en las dos calles agua corriente y cloacas. El terreno está cercado y tiene una casilla grande que también queda en la venta. Más datos, B. Mitre 537.—RISSO-PATRON y Cía.

EL DGO. 28 de Abril, á las 2.30.

2 TERRENOS bien situados, en Villa Devoto. De dimensiones especiales. Sin base, en 60 meses, sin interés. Calle Navarro entre Cuenca y Guayaquil y Mercedes. Miden 12x19 cada uno. Distan 100 metros de la estación del F. C. P. y tranvía eléctrico. La edificación lujosa y moderna que los rodea hacen de este sitio un paraje de inmenso porvenir. Terrenos tan bien situados como estos muy rara vez salen á la venta en condiciones tan fáciles de pago. Más datos, B. Mitre 537 (sección Belgrano).—RISSO-PATRON & Cía.

EL DGO. 28 de Abril, á las 4.30. a21

PRECIOSA ESQUINA Y UN lote lindero. Zárraga esquina Tronador. Base, $ 8 v. c., que se abona en 150 mensualidades de $1.30 cada una. El excedente al contado. Miden 12x14 y 10x19 varas. Son terrenos altos y bien ubicados. Distan 50 metros de la Avenida Alvarez Thomas con doble vía de eléctricos y están rodeados de edificación moderna. Más datos á B. Mitre 537 (sección Belgrano).—RISSO-PATRON & Cía.

EL DOMINGO 28 de Abril, á las 2.

ENTRE AVENIDAS, ALVA- rez Thomas y Triunvirato, Preciosa esquina, adoquinada. Ushuaia y Guevara, con doble línea de eléctrico al frente y á 50 metros de la sucursal del Banco Germánico. Sin base. Mide 11.04 por 20.45. Está rodeada de una edificación moderna y compacta. Es barrio completamente comercial. Más datos, B. Mitre 537 (sección Belgrano).—RISSO-PATRON & Cía.

EL DGO. 28 de Abril, á las 2.30.

EN VILLA PROGRESO — A 30 metros de la estación del tranvía eléctrico. 25 lotes en 30 meses, sin interés. Base 15 pesos la mensualidad. Después detalles. Datos, B. Mitre 537, sección Belgrano).—RISSO-PATRON y Cía.

EL DGO. 5 de Mayo, á las 2.30. v27

EN PUNTA ALTA — Bahía Blanca. Próximo á la estación y Puerto Militar, tierra de gran porvenir. A 15 cuadras de la planta urbana del pueblo. Chacra A, número 1, del plano especial. Superficie 143.556.66 v. c. Base 25 centavos v. c. La fracción en venta está ubicada en el rumbo de la corriente subterránea del gran surgente de Villa General Arias, que influirá poderosamente en el porvenir económico de toda esa zona. Linda con terrenos de Rodne, Schafer, Marini, Schwitzer y otros. El remate tendrá lugar en nuestro salón de ventas. Más datos y planos, B. Mitre 537.—RISSO PATRON y Cía.

LOS JUEVES 9 de Mayo á las 4. a28

CAMPOS

100 HECTAREAS DE RICA tierra en Cañuelas. Conocida por de Galisia. A 1 legua de la estación. Aptas para alfalfares y agricultura. Con agua á 4 metros. Divididas en 4 lotes de 25 hectáreas cada uno. Base 400 pesos hectárea. Lindando con los reputados campos de Barrenechea, Villate, Olaguer, Irigoyen, Fernández, Rodríguez y otros. Para visitarlo dirigirse á Manuel Casanova, estación Cañuelas. Más datos y planos, B. Mitre 537.—RISSO PATRON y Cía. En nuestro salón de ventas.

EL JUEVES 9 de Mayo á las 4. a28

CAMPO EN LA PAMPA Central. Parte Oeste del lote 21, fracción D, de la sección 9a. A 13 leguas de General Acha, 400 hectáreas, parejas sin desperdicio, especiales para agricultura y alfalfares. Base 15 pesos la hectárea. Con agua de 6 á 19 metros. Todos los campos linderos están fraccionados en chacras y poblados. El remate se efectuará en nuestro salón de ventas. Más datos y planos, Bmé. Mitre 537.—RISSO PATRON y Cía.

EL JUEVES 9 de Mayo á las 4. a28

NOTA — En todas las ventas exigiremos del comprador el 5 o|o de seña y el 2 o|o de comisión, (sin excepción).

RISSO-PATRON & Cía.

V. Virginillo

Av. SAN MARTIN Y BELLA Vista, frente á esta importante avenida, entre Segui y San Blas y frente á Espinosa con adoquinado pago, 3 preciosos terrenos de 326 vs. c. á $60 vs. c. con los tranvías 86, 88, 94 y 95 al frente. Ideal paraje comercial y donde no queda terreno para venderse. Venta liberal. Forzosa. Sin base. A largo plazo.

EL DGO. 28 de Abril á las 4 p. m. Informes y planos, San Martín 28 ó Giribone 11 (altos).—V. Virginillo. v26

BELLA VISTA Y AV. SAN Martín, á 2 cuadras, precioso terreno, Treilles y Camarones, 378 v. c., á plazo, al lado de adoquinado y tranvía, base 6 $ v. c.

EL DOMINGO 28 de Abril, á las 2.30 p. m. a26

AVENIDA SAN MARTIN, A 1 cuadra, Segui 2170, flamante propiedad, 3 piezas, comedor, cocina, cielos rasos de yeso, galería y demás. mide 10 por 35. Sin base, largo plazo. Paraje de inmenso porvenir.

EL DOMINGO 28 de Abril, á las 4.45 p. m. a26

ESPINOSA Y AV. SAN MAR- tín. Ideal terreno 326 v. c. Sin base, con 21 meses de plazo, y Espinosa y Segui, con adoquinado pago, de 10 por 65. Sin base.

EL DOMINGO 28 de Abril, á las 5 p. m. a26

BELLA VISTA Y TRELLES 2483. Terreno con edificio al lado del tranvía 88, 94, 95, 86, y del adoquinado, en 50 meses.

EL DOMINGO 28 de Abril, á las 5 p. m. Informes y planos San Martín 22, 6 Giribone 11. v26

César Galloni

EN MARCOS PAZ

F. C. O.

Venta particular de

100 LOTES 100

desde $ 5 m|n. por mes el lote, en 80 meses. v27

ESTOS LOTES ESTAN UBI- cados frente á las dos estaciones de este importante pueblo cabeza de partido, saldo final de los 1.200 lotes vendidos y mayor parte edificados. Para responder al tráfico siempre creciente de este pueblo la empresa del Oeste ha aumentado desde Diciembre próximo pasado el número de trenes para dicha línea contando desde ya con 23 trenes diarios. Unica ocasión que se presenta para hacerse dueño de un lote de terreno bien ubicado á un paso de la estación. Con poco desembolso y sin pagar comisión.

LOS DOMINGOS 5 y 12 de Mayo se procederá á la venta particular sobre los mismos terrenos, desde la mañana y desde hoy en mi escritorio, una sola mensualidad como seña y otra al recibir el título provisional. Planos y boletos, Reconquista 135.—César Galloni. v28

T. y M. Vinelli

Socios: Teodoro A. y Manuel E. Vinelli.—Casa central: San Martín 14. Sucursal Lomas, Alem 20. U. T. 880 (Avenida) y 15 (Lomas). Remates rurales, Pellegrini y Boedo. v28

EN LOMAS DE ZAMORA — EL DOMINGO 28 de Abril á las 2 p. m. efectuaremos en nuestro local de feria calle C. Pellegrini esquina Boedo el cuarto remate de potros, caballos de tiro y silla, cuatro espléndidos breaks, varios sulkys, carros, buen milord, carritos de reparto, varias guarniciones nuevas y usadas para coche y carro, continuando con los muebles: juego comedor 3 piezas, escritorio, piano, fonógrafo, sillas de vaqueta y esterillas, cantidad de cuadros, roperos, armarios, bibliotecas, juego de sillones de cuero marroquí, etc., etc. Seña á todo comprador. Se reciben artículos para su venta, hasta el día anterior del remate. Más detalles, á nuestras casas.—T. y M. Vinelli. a25

A. Lopez y Cía.

COMO JUDICIAL — VENTA resuelta, á dos cuadras de la plaza Once de Septiembre, calle Bermejo número 338, entre Cangallo y Sarmiento. Casa grande de material hecha en cal, fácil de remodernar, en terreno de 700 varas cuadradas. A un paso del mercado de cargas del Once y en el punto llamado á progresar cada día más por el tráfico comercial y demás condiciones ventajosas de esta ubicación especial. El terreno mide 10.86 varas de frente al Este por 63.54 varas al Norte, 63.81 varas al Sur y 12.10 en el contrafrente. Venta sin compromiso. El amplio edificio se compone de bajos, techos de azotea, tirantería de madera dura. Consta de 15 habitaciones incluso la sala, vasija al frente, todas las comodidades, 2 w. c., piletas, cocina, patios de baldosas, agua corriente, cloacas, adoquinado pago, etc., etc. Renta $ 300 líquidos por mes. Visítese.

EL DOMINGO 5 de Mayo, á las 4.30 de la tarde, sobre la misma propiedad. Base, pesos 45.000, comprendida la hipoteca de pesos 17.000 en cédulas argentinas. El comprador entregará en el acto de firmar el boleto el 5 por ciento como seña y á cuenta de precio y el 5 por ciento de comisión. Más datos, Avenida de Mayo 676, ó Giribone 11. v28

R. P. R.

Rogelio P. Rayneli y Cía.

25—Carlos Pellegrini—25

Socios: Rogelio P. Rayneli y Lisandro Torres

10.092 VARAS CUADRADAS en 60 mensualidades, divididas en 5 lotes. En el Tigre, sobre la calle Liniers, 2 cuadras pasando la iglesia. Forma de pago: 2 meses al firmar el boleto; 2 al recibir la libreta y las restantes del 1 al 10 de cada mes en el sitio que oportunamente indicaremos. El Tigre es demasiado conocido para necesitar comentarios y recomendaciones nuestras. La decisión y orden del propietario de estos se liquidar por tener que ausentarse á Europa, de manera pues, que la venta resulta más interesante aun. Pidan planos. Asistan al remate. Comisión 2 por ciento.

EL DOMINGO 28 de Abril á las 2 p. m. —Rogelio P. Rayneli y Cía., Carlos Pellegrini 25. a15

EN 60 MENSUALIDADES— Caracas y San Blás, 4 lotes de terrenos á 5 cuadras de la esquina de las avenidas San Martín y Jonte y á dos cuadras de Boyacá, etc.

LOTE 11—Caracas entre San Blás y Médanos, 324 varas cuadradas. Base la deuda de 52 meses de 75 cada uno.

LOTE 35—San Blás entre Gavilán y Caracas, 248.20 varas cuadradas. Base la deuda de 62 meses de $ 65 por mes.

LOTE 36 — Lindando con el anterior, 244 varas cuadradas. Base la deuda de 62 meses de $ 75 por mes.

LOTE 40, á las 30 varas de éste, 324 varas cuadradas. Base la deuda de 63 meses á 74 mensuales. Los compradores pagarán el excedente al contado, recibiendo los títulos provisionales al escriturar ante el escribano señor Spiro M. Ungaro, Avenida de Mayo 626, cuando falten abonar 50 mensualidades, efectuándose su pago en el Banco Alemán Transatlántico, suc. número 3, Seña, 2 por ciento. Comisión, 2 por ciento.

EL DOMINGO 28 de Abril, á las 3.—Rogelio P. Rayneli y Cía., Carlos Pellegrini 25. a21

NICARAGUA 1626, ENTRE la Avenida Dorrego y Arévalo. A 3 cuadras de Cabildo. Casa-habitación moderna, de 9 varas de frente por 44 de fondo. Cuatro habitaciones grandes, dos pequeñas y una de madera, adoquinado y demás comodidades. Base, $ 9.000. Visítenla. Hay que liquidar. Seña, 2 por ciento. Comisión, 2 por ciento.

EL DOMINGO 28 de Abril, á las 4.30 de la tarde.—Rogelio P. Rayneli y Cía., Carlos Pellegrini 25. a21

MEDANOS ENTRE MATU- rin y Añasco. Buen terreno de 10 varas de frente por 26 de fondo. Base la deuda de 21 mes de 55 pesos cada uno, el excedente al contado. Venta decidida. Visítenlo. Asistan al remate. Seña 5 o|o. Comisión 2 o|o.

EL DOMINGO 28 de Abril á las 2.—Rogelio P. Rayneli y Cía., Carlos Pellegrini 25. a28

BLANCO ENCALADA 2560— á una cuadra de Cabildo. Amplísima habitación de 20 metros de frente, 49m35 de fondo en un costado, teniendo en el otro un martillo en contra de 8m60 por 30. El edificio consta de 4 salas, 3 dormitorios, pieza de servicio, baño, jardín, etc. Base, pesos 16.500 pagaderos $ 7.500 en cédulas al B. N. H., pesos 9.000 á largo plazo y el excedente al contado. Venta decidida á liquidar. Seña 5 o|o. Comisión 2 o|o.

EL DOMINGO 28 de Abril á las 4.—Rogelio P. Rayneli y Cía., C. Pellegrini 25. a22

Rómulo Carbia

PROPIEDAD CENTRAL Y á todo costo, Yapeyú 910 al lado de la esquina de Estados Unidos, una cuadra de los bulevares Carlos Calvo é Independencia, con tranvía á todas direcciones frente art nouveau, 10 varas por 26 varas, 4 salas, espléndido comedor, tres dormitorios, cuarto de baño, cuarto de servicio, espléndida cocina, w. c., puertas, ventanas y celosías de cedro y metálicas, pisos de tea, patios de mosaico, cielos rasos, de yeso decorados, mayólicas, mármoles, etc., en una palabra casa construída á todo costo y con los mejores materiales, pudiendo habitarla la familia más delicada, actualmente viven los dueños y puede visitarse en cualquier momento, con adoquinado pago. Base pesos 14.000, mitad al contado y el resto á seis años de plazo con el interés del 7 o|o.

EL DOMINGO 28 de Abril á las 4 p. m. Seña 5 o|o. Comisión 2 o|o. Más datos al martillero, Victoria 430. U. T. 836 Avenida.—Rómulo Carbia. v26

SOBRE EL TRANVIA ELEC- trico, Provincias Unidas y Murguiondo, (adoquinado pago) Tapalque y Cafayate, 14 espléndidos terrenos en 60 mensualidades.

EL DOMINGO 28 de Abril á las 3 p. m. Los terrenos más altos y mejor situados de este importante barrio comercial con tranvía al frente de 10 centavos á la plaza de Mayo ,rodeados de edificación moderna, núcleo de población, emporio de comercio, en dimensiones que varían de 10 á 15 varas de frente por 30 á 35 de fondo. Base la hipoteca que reconoce cada lote que varían de $ 1.500 á 2.500 pesos que se pagarán en 60 mensualidades y el resto que exceda al contado. Seña 10 o|o. Comisión 2 o|o. Títulos perfectos que serán otorgados por el escribano señor Felipe Sánchez Mendoza. v26

Echague García y Crespo

Martillero: Severo R. Echague

VENTA FORZOSA POR DI- visión de condominio. 500 hectáreas. Campo flor, á un paso de Rosario, en plena región maicera y donde la producción ha batido el record en la última cosecha, á tres cuartos de legua de la estación Salto Grande, F. C. C. y R. y á un cuarto de legua de la estación Carcarañá, F. C. C.

EL DOMINGO 5 de Mayo, á las 3.30 de la tarde, en el pueblo Carcarañá, salón del restaurant y bar Moderno, del señor Ernesto Burlando, donde estará nuestra bandera. Base 275 pesos la hectárea. Esta fracción de campo no tiene un metro de desperdicio; es el campo más alto de esa región, pastos excelentes, aguas buenas á poca profundidad, de importante ubicación, por encontrarse á inmediaciones de varias estaciones de ferrocarril y pueblos de demostrado desarrollo comercial. Rodeado de caminos en perfecto estado, que facilitan el tráfico y donde siempre son preferidos los terrenos, por su fecundidad y donde el arrendamiento, en años anteriores, ha oscilado entre 30 y 36 pesos por hectárea. Consultense planos en nuestros carteles. La venta se iniciará en un solo lote, y en el caso de no haber interesados por el total, podrá dividirse la propiedad en cuatro chacras de ciento veinticinco hectáreas cada una. Condiciones de venta. Mitad al contado y mitad á seis meses de plazo, con pagarés hipotecarios. Seña 5 por ciento. Comisión 3 por ciento, á cargo del comprador. Escrituración: dentro de los 30 días de realizado el remate, en la ciudad de Santa Fe, ante el escribano señor Pedro A. Guindón. Más datos, á los martilleros Echague, García y Crespo, San Martín 866, Santa Fe. Número 976. v5m.

José Luis Dominguez

Sarmiento 561

PROPIEDAD

PAMPA 3010, con cédulas

y A PLAZOS

BASE $ 40.000

El Domingo 28

á las 4

SOBRE LA PROPIEDAD

José Luis Domínguez

PAMPA 3010 ENTRE CRA- mer y Conesa. Buena casa-habitación, sita en el lugar preferido de ese barrio aristocrático, por lo que asegura una constante y buena renta. Con adoquinado al frente, está edificada sobre un terreno que mide 8.66x48 de fondo con materiales todos de primer orden, consta de jardín al frente, sala, comedor, 3 dormitorios, cuarto de baño, cocina, piezas de servicio, w. c. id en el primer piso y en el piso alto de tres dormitorios y cuarto de baño, luz eléctrica, gas y aguas corriente. Base, pesos 40.000 en la que van incluídas 25.000 cédulas argentinas y el excedente sobre éstas 1|3 parte al contado, 1|3 á 6, y 1|3 á 12 meses, interés 7 por ciento anual. Visítese de 3 á 6 p. m.

EL DOMINGO 28 de Abril, á las 4 de la tarde, sobre la propiedad. Seña, 5 por ciento. Comisión, 2 por ciento. Informes, á mis oficinas, Sarmiento 561.—José Luis Domínguez. a14

En Belgrano

PAMPA 3020

BASE, $ 35.000

A PLAZOS

El Domingo 28 a las 4

Sobre la propiedad

José Luis Domínguez.

EN BELGRANO — A plazos —Casa calle Pampa 3020, contigua á la anterior, por lo tanto en iguales condiciones, no sólo por su ubicación sino por el fácil medio de comunicación, pues dista pocos del tranvía eléctrico, y á media cuadra de la estación Belgrano, está también edificada en un terreno que mide 8.66 por 48 fondo; consta de jardín al frente y al fondo. Sala, comedor, 4 dormitorios, cuarto de baño instalado, cocina, pieza de servicio y demás dependencias, galerías de cristal y madera, celosías de puertas de cedro, patios de mosaico, etc. Base, pesos 35.000 en la que van incluídas 22.000 cédulas argentinas y el excedente sobre éstas, 1|3 parte al contado, 1|3 á seis y 1|3 á 12 meses con 7 por ciento de interés anual y garantía hipotecaria. Títulos perfectos, puede visitarse de 2 á 5 p. m.

EL DOMINGO 28 de Abril á las 4 de la tarde, sobre la propiedad. Seña, 5 por ciento. Comisión, 2 por ciento. Informes á mis oficinas, Sarmiento 561.—José Luis Domínguez. a14

TERRENOS

RIO JANEIRO y RIVADA- via. A media y una cuadra, respectivamente, de estas dos grandes avenidas. Los terrenos comprendidos entre las calles Amambay, Flores y Otamendi, lo que vale decir, en un lugar, el que por su compacta edificación, como por su comercio y la red de tranvías que la circundan, lo ponen á la altura de los terrenos más codiciados de la capital. Venta á largos plazos, con el fin de liquidar.

EL DOMINGO 5 de Mayo, á las 3 de la tarde, sobre los terrenos. Seña 5 por ciento. Comisión 2 por ciento. Informes á mi casa, Sarmiento 561.—José Luis Domínguez. a15

VILLA DEL PARQUE—Dos espléndidas esquinas con frente á la avenida Nasca y á las calles Melincué y Guiraldes. A dos cuadras justas de la estación Villa del Parque y rodeados de elegante y compacta edificación. Recomiendo solamente que sean visitados, porque de esa manera podrá el interesado darse cuenta de la bondad de los terrenos que ofrezco en venta. A plazos, sin base, á tanto la vara.

EL DOMINGO 19 de Mayo, á las 3, sobre los terrenos. Seña 2 por ciento. Comisión 2 por ciento. Informes á mis oficinas Sarmiento 561.—José Luis Domínguez.

DOS MANZANAS DIVIDI- das en ocho cuartos de manzana, en La Plata y frente á la calle 13 (adoquinándose) y al camino de automóviles directo entre ésa, y esta capital y á una cuadra del tranvía (Circunvalación), con 100 metros de ancho. Es ésta una venta singular, pues hay que vender á plazos y á cualquier precio. Vendo por cuartos de manzana con opción. Sin base.

EL MIERCOLES 13 de Mayo, á las 3 de la tarde, en mi casa, Sarmiento 561. Seña, 3 por ciento. Comisión, 2 por ciento. Después detalles.—José Luis Domínguez. a19

S. A. CREMONA

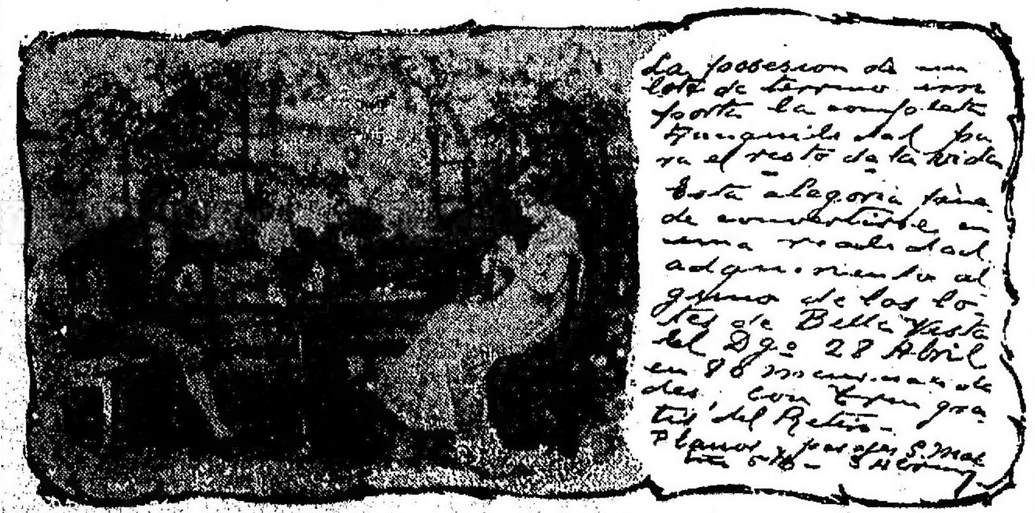

ALGO REALMENTE INTE- resante, 42 lotes en el precioso pueblo de Bella Vista, F. C. S. Pacífico, pagaderos en 60 mensualidades sin interés. Base, $ 5 al mes el lote, á sólo 8 cuadras de la estación del tren, id de la Avenida Francia, por donde pasa el tranvía Rural, á una de la Avenida San Martín, y á 25 minutos del Retiro. Frente á las calles Senador Morón, Centenario y dos más sin nombre, calle en medio con las residencias veraniegas del doctor Domínguez, R. Marín y Milan A. Farmer, calle Senador Morón en el camino de acceso al Campo de Mayo, construída por el Touring Club, directa de la capital federal. El eléctrico pasará frente á este terreno é irá al Campo de Mayo y la electrificación del ferrocarril al Pacífico dará mayor impulso á este pueblo, donde residen distinguidas familias, como son: Pasman, general Jiménez, Arambarri, Frederking, doctor Rivas, ingeniero Moy, doctor Lavalle, doctor Basualdo, Cobo, Moine y otras. Es el sitio más pintoresco de sus alrededores y lo único que hasta la fecha se ha subdividido en lotes desde 400 á 800 v. c. cada uno, están totalmente rodeados de quintas valiosas. Sólo se exigen dos mensualidades en el remate y dos más al escriturar con título definitivo ante el escribano señor Andrés Collado. La posesión es inmediata.

EL DOMINGO 28 de Abril, á las 2.30 de la tarde. Tren gratis de: Retiro á la 1.30 en punto.—Nota: La comisión es de 3 por ciento y á todo el que resulte comprador se le regalará una sillanela de tijera para que puedan reunir con facilidad la cuota mensual de su compra. Planos, pasajes y datos á San Martín 96, altos.—Gilberto A. Cremona.

EN MERLO (F. C. O.) — 100 lotes de terreno, en 60 mensualidades sin interés, lo mejor ubicado que puede pedirse en el ensanche de este progresista pueblo, pues dista, no sólo á muy poca distancia de la estación y á 2 cuadras de la vía del ferrocarril eléctrico subterráneo, cuya construcción es del dominio público que ya han comenzado y probablemente á sólo una cuadra del tranvía eléctrico concesión Quesada Hnos., con destino á Luján. Venta liberal y con orden terminante de liquidar á cualquier precio que exceda de la base por división de condominio. Base, pesos 2 el lote por mes, en 80 mensualidades.

EL DOMINGO 5 de Mayo, saldrá de la estación Once á la 1.20 p. m. un tren gratis para el que puedan pedir boletos en mi casa, Sarmiento 561, Seña, 4 mensualidades. Comisión 2 por ciento. Informes, á Sarmiento 561.—José Luis Domínguez. a14

SERRANO ESQUINA WAR- nes, dividida en 4 terrenos, ambos con adoquinado pago, vereda y cerco de material y tejido de alambre, esto vale decir, lo único sin edificar dentro de este paraje esencialmente comercial de nuestra metrópoli. Esta es una venta que por su calidad no debe escapar de quien quiera invertir su dinero con objeto, no digo ya de especular contando con su segura y rápida valorización, sino también de aquel que quiera obtener de su capital una renta inmediata, edificando sobre ellos, tanto la casa de familia como el negocio pues tanto uno como otro son igualmente buscados. Los terrenos miden de 250 á 450 varas cuadradas y salen á la venta sin base á tanto la vara cuadrada pagaderos 1|3 parte al contado, 1|3 á 6 y 1|3 á 12 meses con el 7 por ciento de interés anual.

EL DOMINGO 28 de Abril, á las 2 de la tarde, sobre los terrenos. Seña, 3 por ciento. Comisión, 2 por ciento. Títulos perfectos. Datos á mi casa, Sarmiento 561.—José Luis Domínguez. a14

100 LOTES EN 80 MENSUA- lidades, en Berazategui (F. C. S.), á 5 cuadras de la estación y sobre el bulevar á la cual conduce directamente, terrenos altos, sobre los cuales se domina toda esa pintoresca zona, la que hoy debido á su adelantos y medios de comunicación (38 trenes diarios) no poner la cabeza de los pueblos del Sur en la línea de Constitución á La Plata, luego el circuito del ferrocarril Sud que une las estaciones Berazategui con Florencio Varela, es otro factor que ha contribuído y lo seguirá haciendo en pro de sus adelantos. Base, pesos 5 el lote por mes, en 80 mensualidades, sin interés.

EL DOMINGO 12 de Mayo, á la 1.30 de la tarde. Tren gratis de Constitución. Seña, 2 mensualidades. Comisión, 2 por ciento. Pidan planos y boletos gratis en mis oficinas, Sarmiento 561.—José Luis Domínguez. a14

CAMPOS

JUDICIAL — EN LA PAM- pa Central.—2.000 hectáreas en la sección 25, fracción B, lote número 8, que linda por el N. con J. Vértiz (lote número 1), por el S. con Teodosia L. T. de Roca (lote número 13), por el E. con el lote número 7 de la misma señora, y por el O. con C. Zavalía. Venta por orden del juez de comercio doctor Ricardo E. Cranwell, secretaría del doctor Alejo Pinget, en los autos caratulados "Terrenos don Francisco A. contra Carlos E. Shaw y Celedonio Roca". Tasación, $ 8 la hectárea. Base las dos terceras partes ó sea $ 5 la hectárea.

EL MIERCOLES 22 de Mayo, á las 3, en mi casa. Seña 5 por ciento. Comisión 2 por ciento. Informes á mis oficinas Sarmiento 561, ó en la secretaría del doctor Pinget, palacio de justicia, 5o. piso, sobre Tucumán.—José Luis Domínguez. a18

EN RANCHOS, F. C. S., PAR- tido General Paz, á una y media leguas de la estación Ranchos y á dos horas de la capital, 86 hectáreas de una bondad indiscutible, campo virgen y apto para cualquier destino, de frente al camino general que va de la estación Ranchos. Esta venta se realiza como judicial. Sin base y al mejor postor.

EL MIERCOLES 22 de Mayo, á las 3 de la tarde, en mi casa, Sarmiento 561. Seña, 5 por ciento. Comisión, 2 por ciento. Después detalles.—José Luis Domínguez. a19

CALVO

ERNESTO

En BELGRANO — PAMPA y Cuba. La quinta de Segui en 7 lotes y 4 grandes plazos. El paraje más notable y más buscado de Belgrano entre palacios.

LOTE 1 — Con frente á Cuba 12.70 varas de frente por 45.58 y 40.19 varas de fondo y 18.20 de contrafrente. Reconoce hipoteca de 10.000 pesos en cédulas argentinas de 5 o|o, $ 12.000 hipoteca particular al 31 Diciembre de 1912 y el resto: 1|3 parte al contado, 1|3 al 30 de Junio de 1913 y 1|3 al 31 de Diciembre de 1913.

LOTE 2—Con frente á Cuba, 12.57 varas de frente á Cuba por 15.01 de fondo, $ 4.500 en cédulas, $ 2.000 al 31 de Diciembre de 1912 y el resto 1|3 parte al contado, 1|3